

CLIENTE:	DNIT - UnB Universidade de Brasília		 CBR ENGENHARIA	CBR Engenharia Porto Alegre Rua Washington Luiz, 1118 sala 901 fone: 51 3092.3800 www.cbrengharia.com.br
OES:	UNB - 07			
ETAPA:	PROJETO EXECUTIVO	STATUS: EM ANDAMENTO		
UNIDADE:	ICC - Quiosques	DISCIPLINA: ARQUITETURA		
ENDEREÇO:	UnB - Brasília, DF, 70910-900			
COORD. N/S PROJETO:	COORD. L/O PROJETO:	ELEVAÇÃO PROJETO:	ANGULO NORTE	

LISTA DE PRANCHAS DO MODELO

Nº	NOME DA PRANCHA	REV. ATUAL	DATA R00	APROVADO POR	VERIFICADO POR	PROJETADO POR	DESENHADO POR
00	INFORMAÇÕES DO PROJETO	00	15/09/2021	Approver	Checker	Designer	Author
001	IMPLANTAÇÃO - ICC ALA SUL / ALA NORTE	02	15/09/2021	Thais	Thais	Gabrielli	Gabrielli
002	PERSPECTIVAS	02	15/09/2021	Thais	Thais	Gabrielli	Gabrielli
003	SITUAÇÃO EXISTENTE	00	15/09/2021	Thais	Thais	Gabrielli	Gabrielli
101	PLANTA BAIXA - ALA NORTE	02	15/09/2021	Thais	Thais	Gabrielli	Gabrielli
102	PLANTA DE PISO - ALA NORTE	02	15/09/2021	Thais	Thais	Gabrielli	Gabrielli
103	PLANTA BAIXA - ALA SUL	02	15/09/2021	Thais	Thais	Gabrielli	Gabrielli
104	PLANTA DE PISO - ALA SUL	02	15/09/2021	Thais	Thais	Gabrielli	Gabrielli
201	CORTES - ALA NORTE	02	15/09/2021	Thais	Thais	Gabrielli	Gabrielli
202	CORTES - ALA SUL	02	15/09/2021	Thais	Thais	Gabrielli	Gabrielli
301	VISTAS - QUIOSQUE COMÉRCIO	02	15/09/2021	Thais	Thais	Gabrielli	Gabrielli
302	VISTAS - QUIOSQUE LANCHONETE	00	15/09/2021	Thais	Thais	Gabrielli	Gabrielli
401	PLANTA DE FORRO - ALA NORTE	02	15/09/2021	Thais	Thais	Gabrielli	Gabrielli
402	PLANTA DE FORRO - ALA SUL	02	15/09/2021	Thais	Thais	Gabrielli	Gabrielli
501	ELEVAÇÕES INTERNAS - COMÉRCIO	02	15/09/2021	Thais	Thais	Gabrielli	Gabrielli
502	ELEVAÇÕES INTERNAS - LANCHONETE	02	15/09/2021	Thais	Thais	Gabrielli	Gabrielli
601	MAPA DE ESQUADRIAS	02	15/09/2021	Thais	Thais	Gabrielli	Gabrielli
602	DETALHES GERAIS	00	15/09/2021	Thais	Thais	Gabrielli	Gabrielli



1 IMPLANTAÇÃO - ICC ALA NORTE
ESC. 1:250

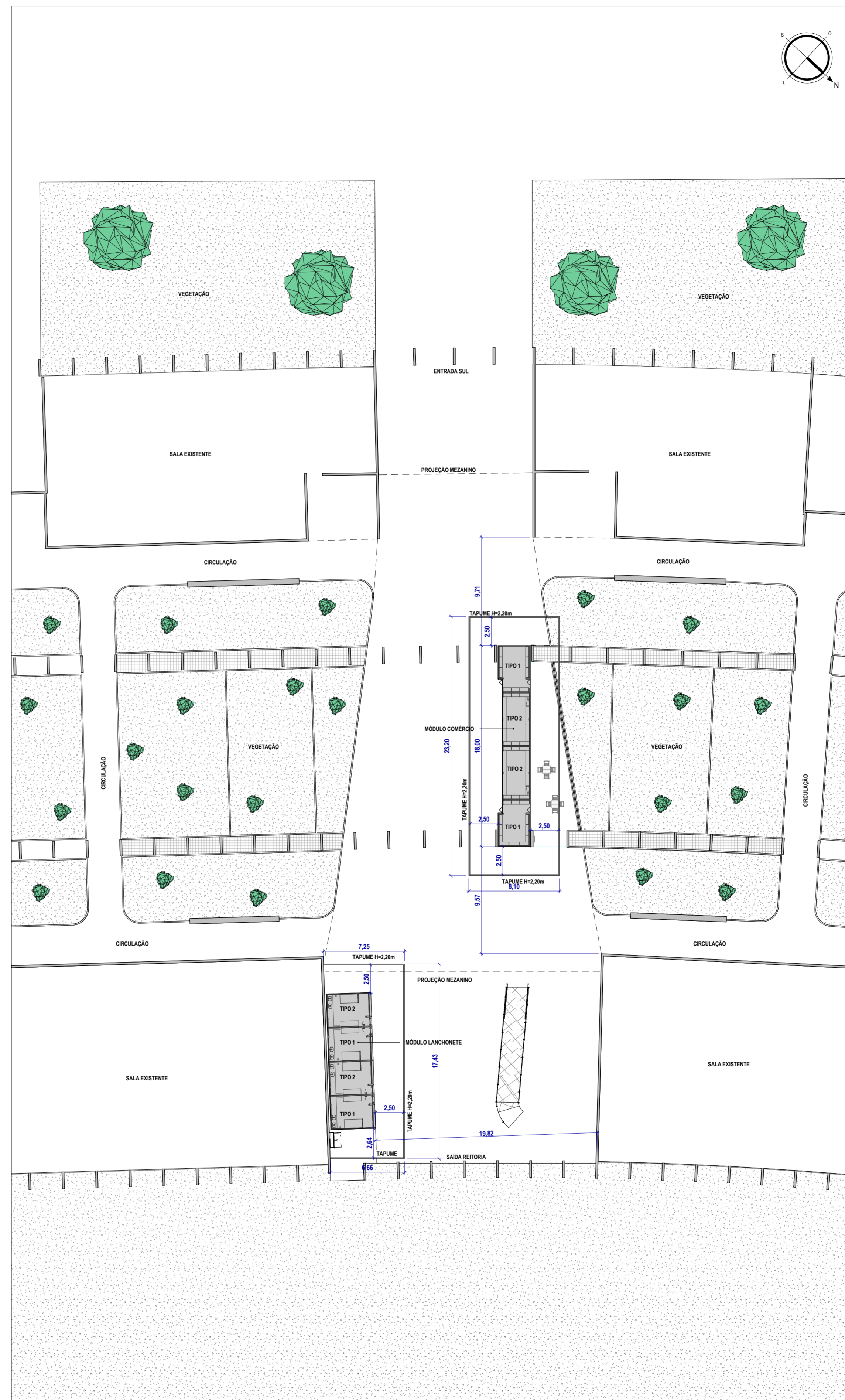

2 IMPLANTAÇÃO - ICC ALA SUL
ESC. 1:250

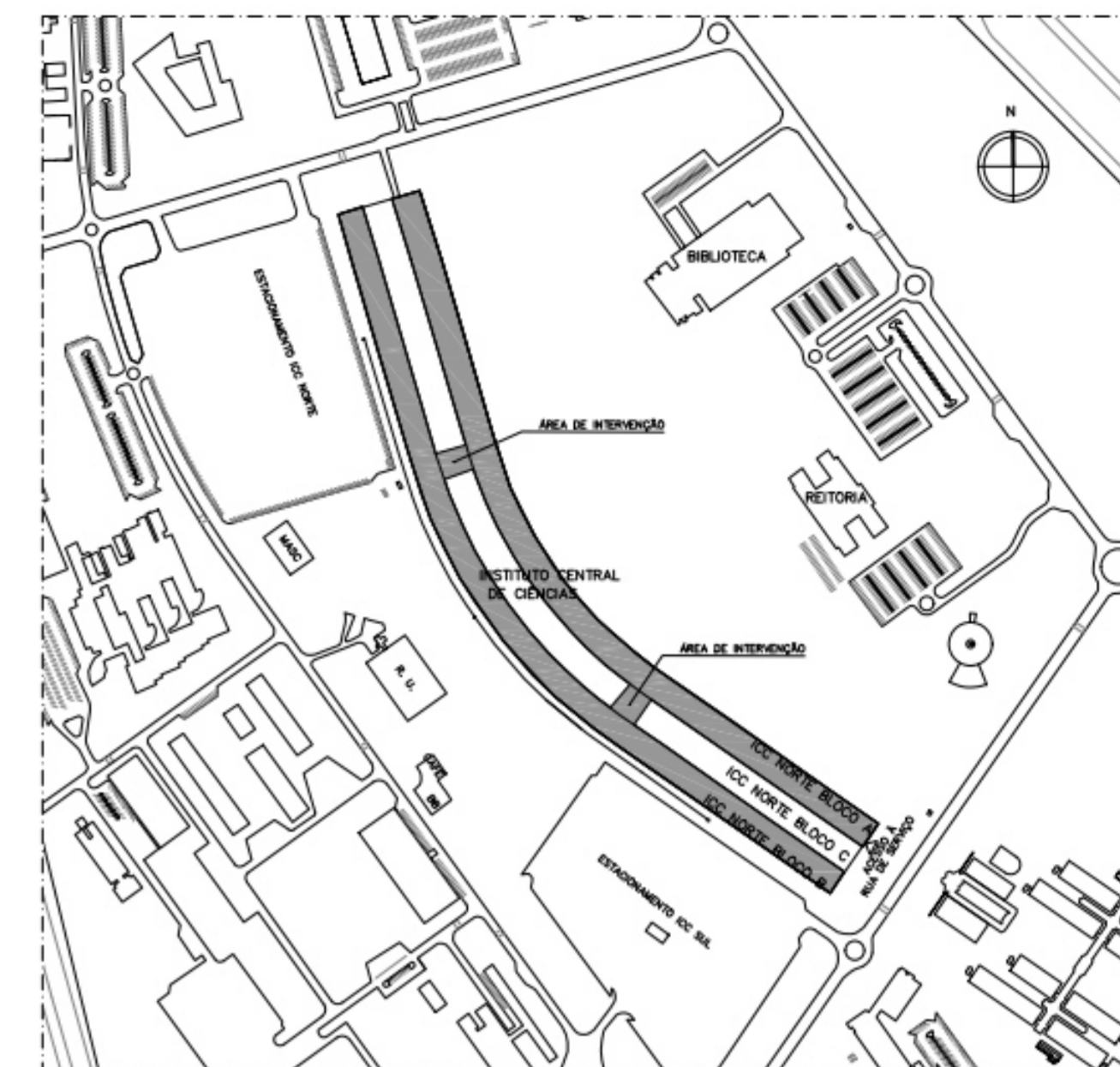

Planta Localização - ICC
Sem Escala

INDICAÇÃO DE EIXO DOS PILARES (X) INDICAÇÃO DE NÍVEL (XXX)

INDICAÇÃO DE CORTE (XXX) NOME DO CORTE (XXX) NÚMERO DA PRANCHA (XXX)

INDICAÇÃO DE FACHADAS (XXX) NÚMERO DA VISTA (XXX) NÚMERO DA PRANCHA (XXX)

INDICAÇÃO DE ACABAMENTO: PLANTA (XXXX), RODAPÉ (XXX), PAREDE (XXX), TETO (XXX), PISO (XXX)

INDICAÇÃO DE DETALHE (X XXX) NÚMERO DO DETALHE (XXX) NÚMERO DA PRANCHA (XXX)

INDICAÇÃO DE VISTAS (X XXX) NÚMERO DA VISTA (XXX) NÚMERO DA PRANCHA (XXX)

CÓDIGO DE PORTA (PX) CÓDIGO DE JANELA (JX)

CLIENTE: DNIT - UnB Universidade de Brasília	DES: UNB - 07
UNIDADE: ICC - Quiosques	ART: ARQUITETURA
ENDEREÇO: Rua Washington Luiz, 1118 sala 901	ESCALA: Como indicado
ETAPA: PROJETO EXECUTIVO	DISCIPLINA: ARQUITETURA
TÍTULO: IMPLANTAÇÃO - ICC ALA SUL / ALA NORTE	FOLHA: 001
	ARQUIVO:

QUADRO DE ÁREAS	LOCALIZAÇÃO SEM ESCALA																		
<table border="1"> <thead> <tr> <th colspan="2">TABELA DE ÁREA CONSTRUÍDA</th> </tr> <tr> <th>TIPOLOGIA</th> <th>ÁREA</th> </tr> </thead> <tbody> <tr> <td>ICC NORTE - ARMÁRIO TÉCNICO</td> <td>0,56 m²</td> </tr> <tr> <td>ICC NORTE - QUIOSQUE COMERCIAL</td> <td>52,03 m²</td> </tr> <tr> <td>ICC NORTE - QUIOSQUE LANCHONETE</td> <td>48,61 m²</td> </tr> <tr> <td>ICC SUL - ARMÁRIO TÉCNICO</td> <td>0,56 m²</td> </tr> <tr> <td>ICC SUL - QUIOSQUE COMERCIAL</td> <td>52,03 m²</td> </tr> <tr> <td>ICC SUL - QUIOSQUE LANCHONETE</td> <td>48,61 m²</td> </tr> <tr> <td>TOTAL</td> <td>202,40 m²</td> </tr> </tbody> </table>	TABELA DE ÁREA CONSTRUÍDA		TIPOLOGIA	ÁREA	ICC NORTE - ARMÁRIO TÉCNICO	0,56 m²	ICC NORTE - QUIOSQUE COMERCIAL	52,03 m²	ICC NORTE - QUIOSQUE LANCHONETE	48,61 m²	ICC SUL - ARMÁRIO TÉCNICO	0,56 m²	ICC SUL - QUIOSQUE COMERCIAL	52,03 m²	ICC SUL - QUIOSQUE LANCHONETE	48,61 m²	TOTAL	202,40 m²	
TABELA DE ÁREA CONSTRUÍDA																			
TIPOLOGIA	ÁREA																		
ICC NORTE - ARMÁRIO TÉCNICO	0,56 m²																		
ICC NORTE - QUIOSQUE COMERCIAL	52,03 m²																		
ICC NORTE - QUIOSQUE LANCHONETE	48,61 m²																		
ICC SUL - ARMÁRIO TÉCNICO	0,56 m²																		
ICC SUL - QUIOSQUE COMERCIAL	52,03 m²																		
ICC SUL - QUIOSQUE LANCHONETE	48,61 m²																		
TOTAL	202,40 m²																		

RESPONSÁVEL TÉCNICO:	ELABORAÇÃO:	
RESPONSÁVEL TÉCNICO: BETINA CONTE CORNETET FITIPALDI CAU: A26751-5	ELABORAÇÃO: THIAS RODRIGUES BARBOSA CAU: A257005-0	
COORDENADOR: MARCELO MICHELON CORNETET CAU: A31311-4	ELABORAÇÃO: ARQ. GABRIELLI DE MENDONÇA CAU:	

REV.	DATA	DESCRIÇÃO	ELABORAÇÃO
02	14/01/2022	REVISÃO CONFORME SOLICITAÇÃO DO CLIENTE	GABRIELLI
01	08/11/2021	REVISÃO CONFORME SOLICITAÇÃO DO CLIENTE	GABRIELLI
00	15/09/2021	EMISSÃO INICIAL	GABRIELLI

DOCUMENTOS DE REFERÊNCIA	NOME	DATA	DESCRIÇÃO

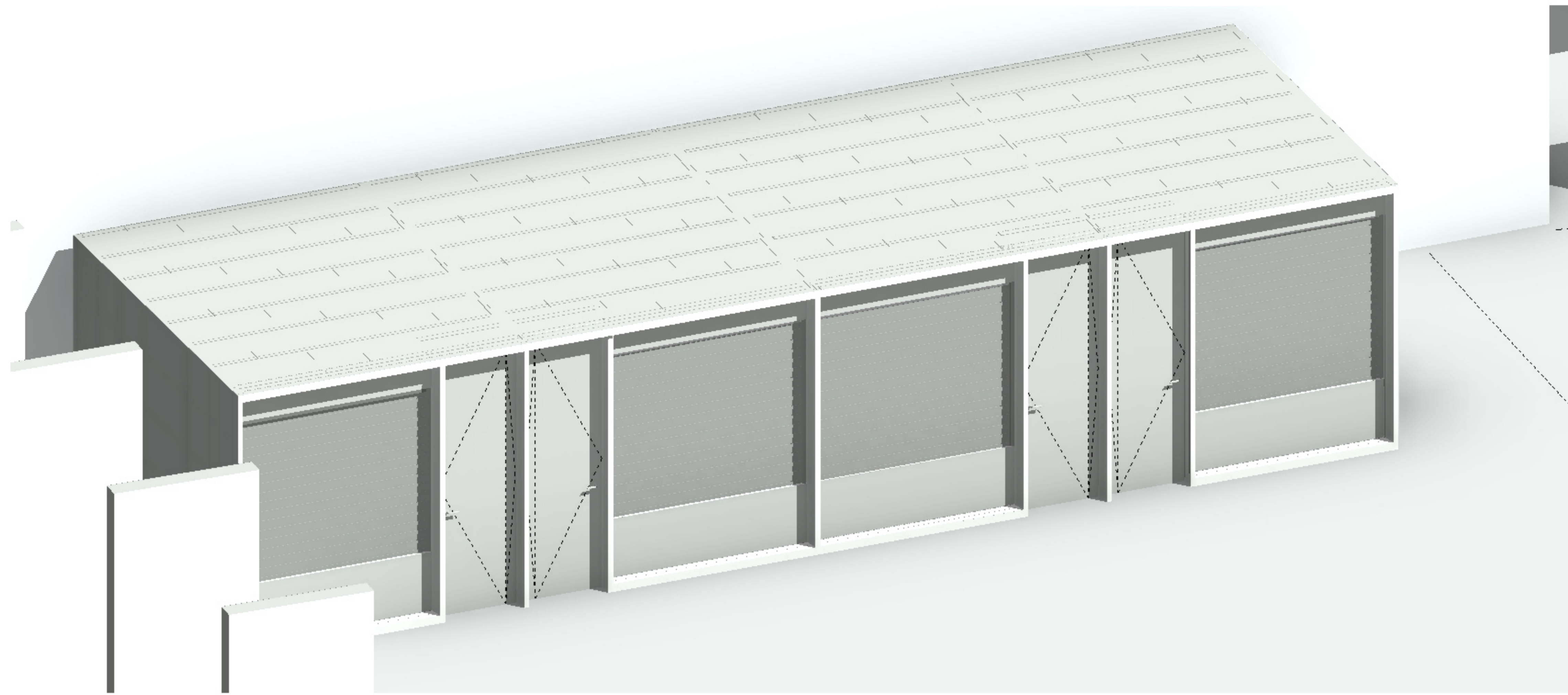

1 PERSPECTIVA LANCHONETE
SEM ESCALA

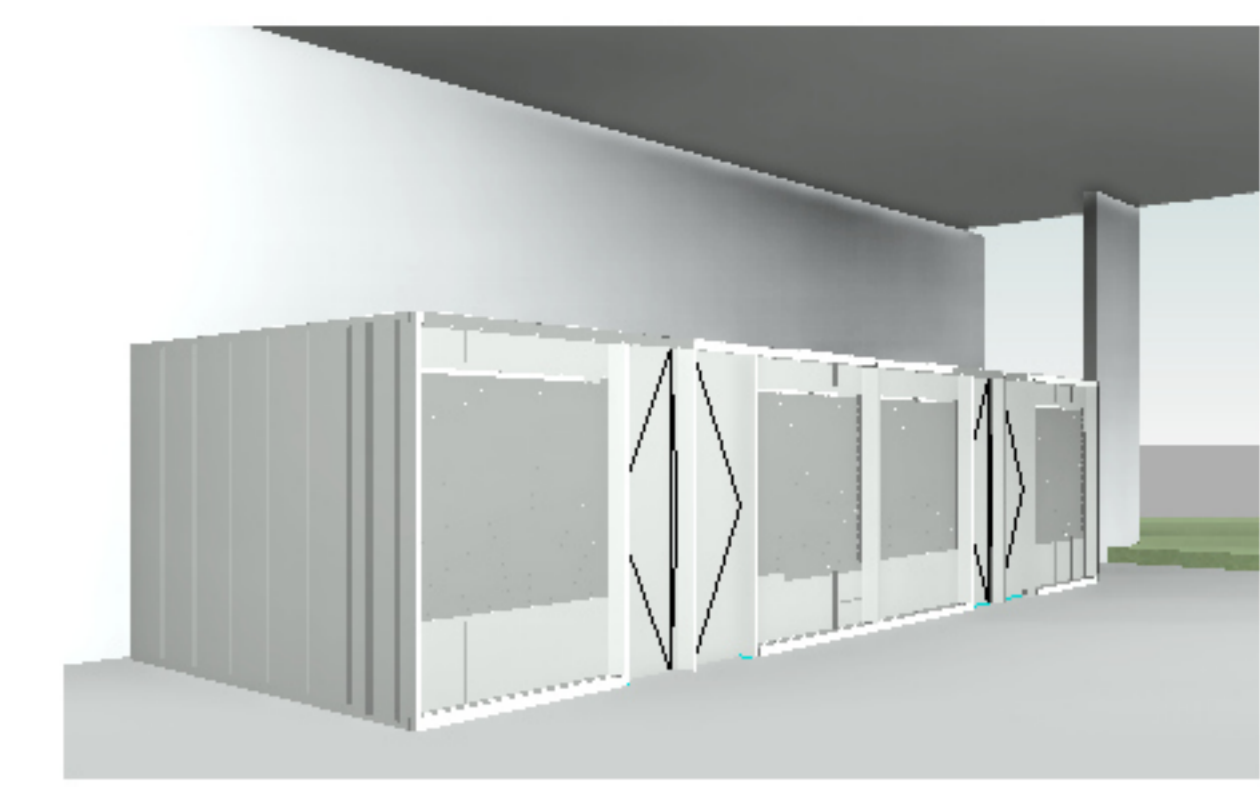

5 PERSPECTIVA EXT 1 LANCHONETE
SEM ESCALA

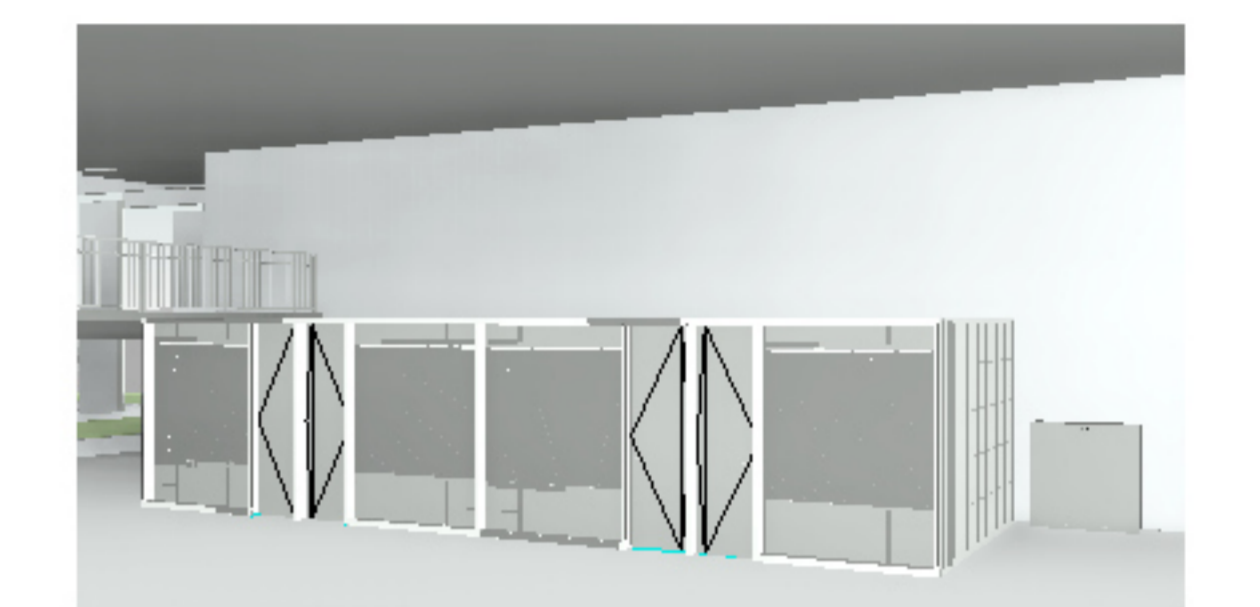

6 PERSPECTIVA EXT 2 LANCHONETE
SEM ESCALA

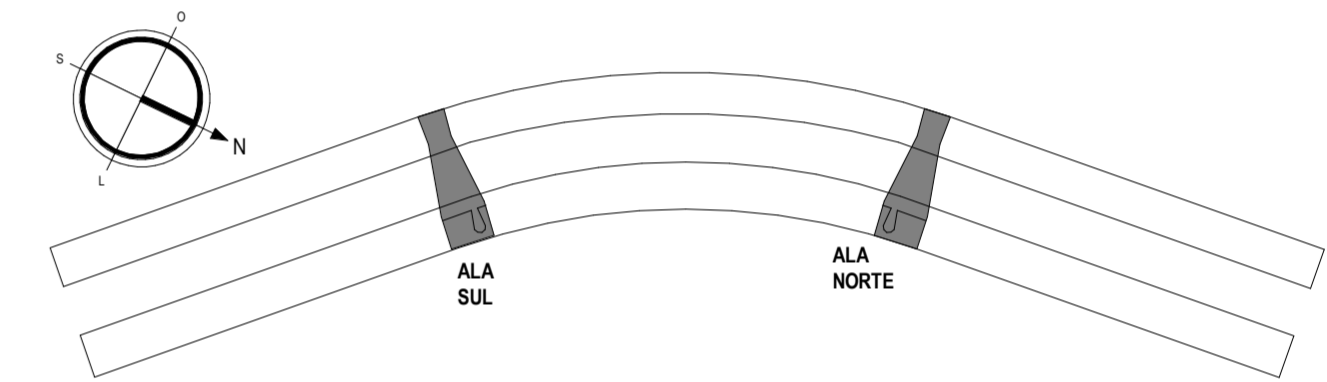

PLANTA DE INTERVENÇÃO - ICC
Sem Escala

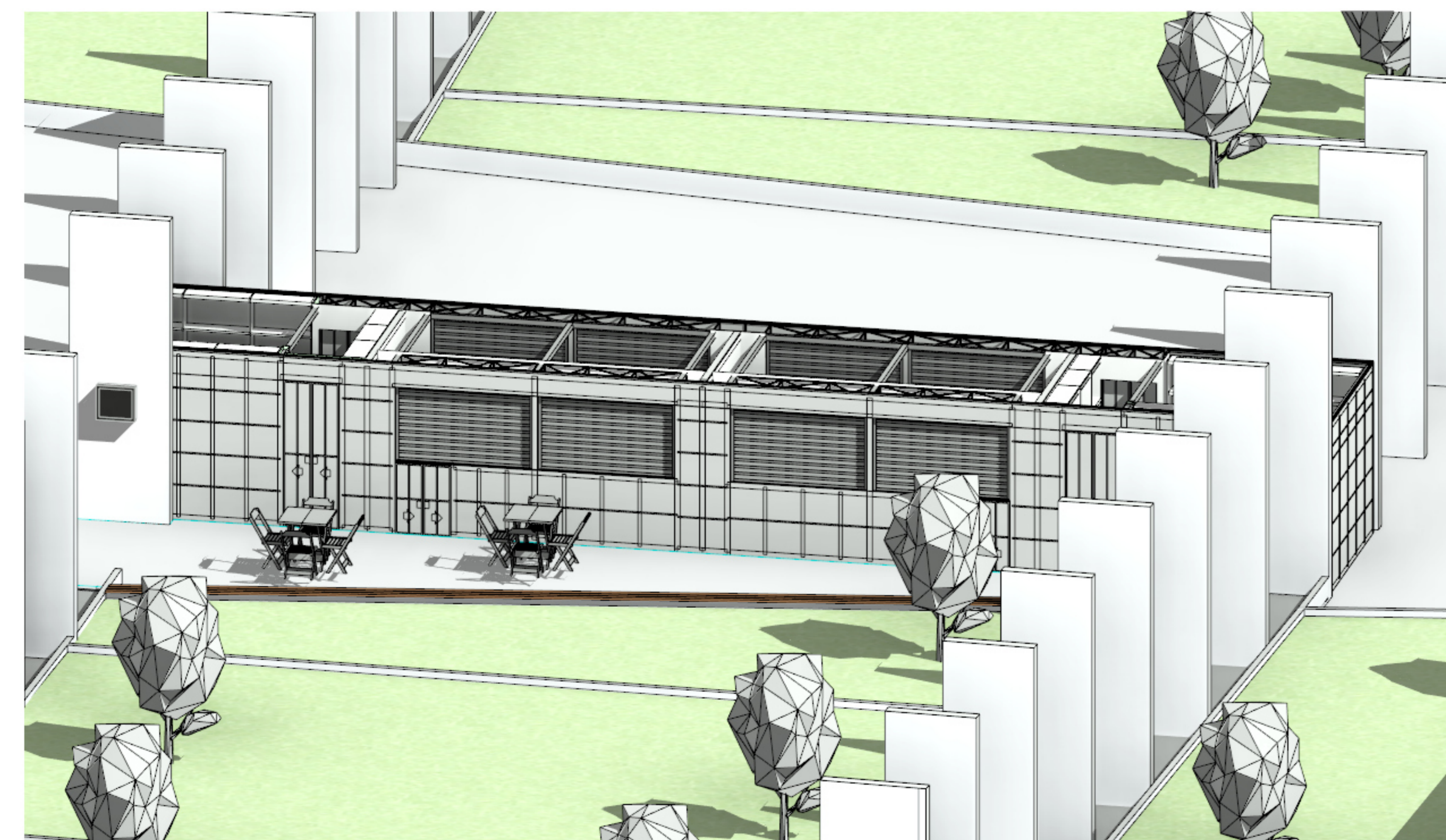

4 PERSPECTIVA COMÉRCIO
SEM ESCALA

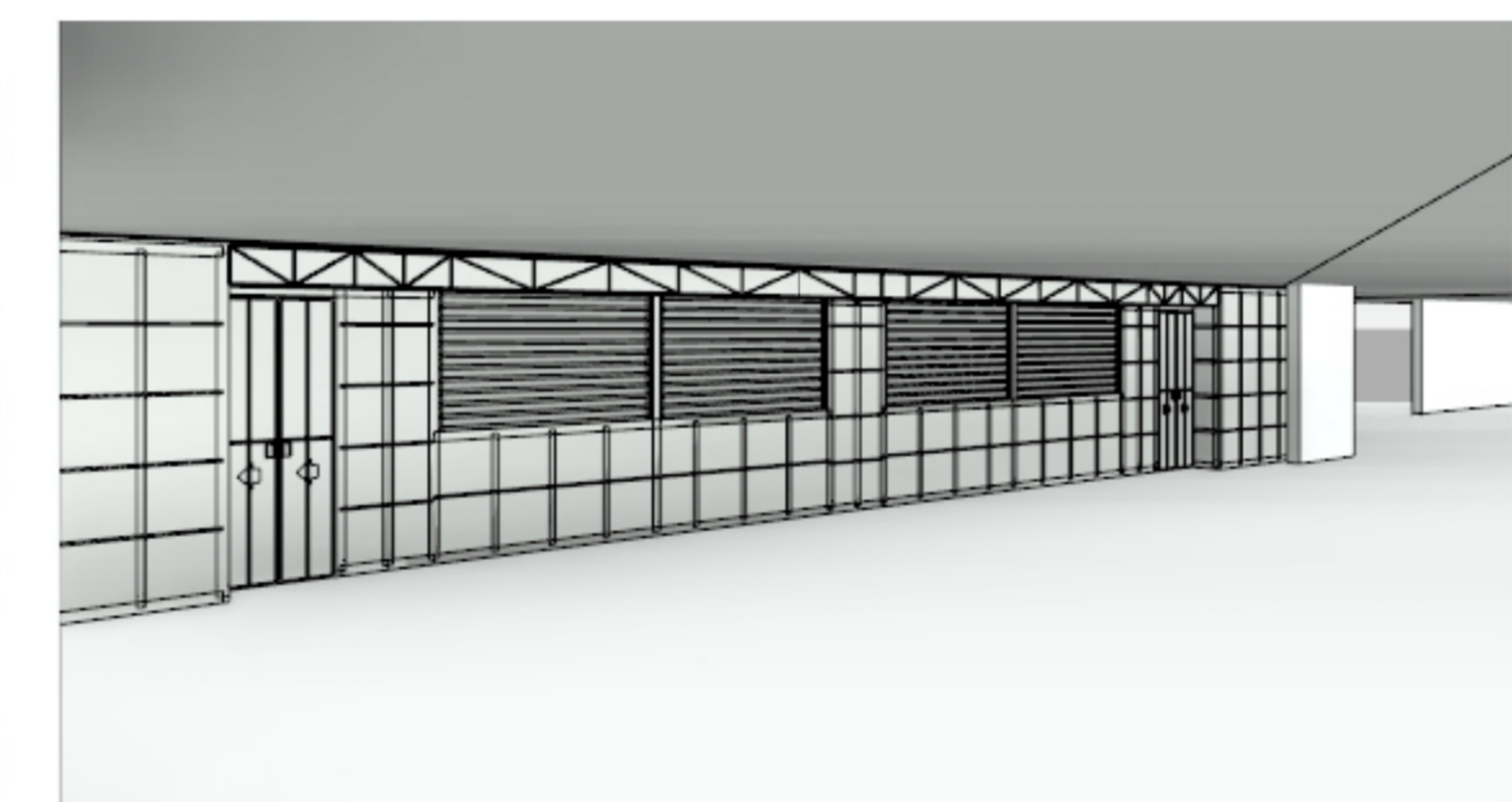

2 PERSPECTIVA EXT 1 COMÉRCIO
SEM ESCALA

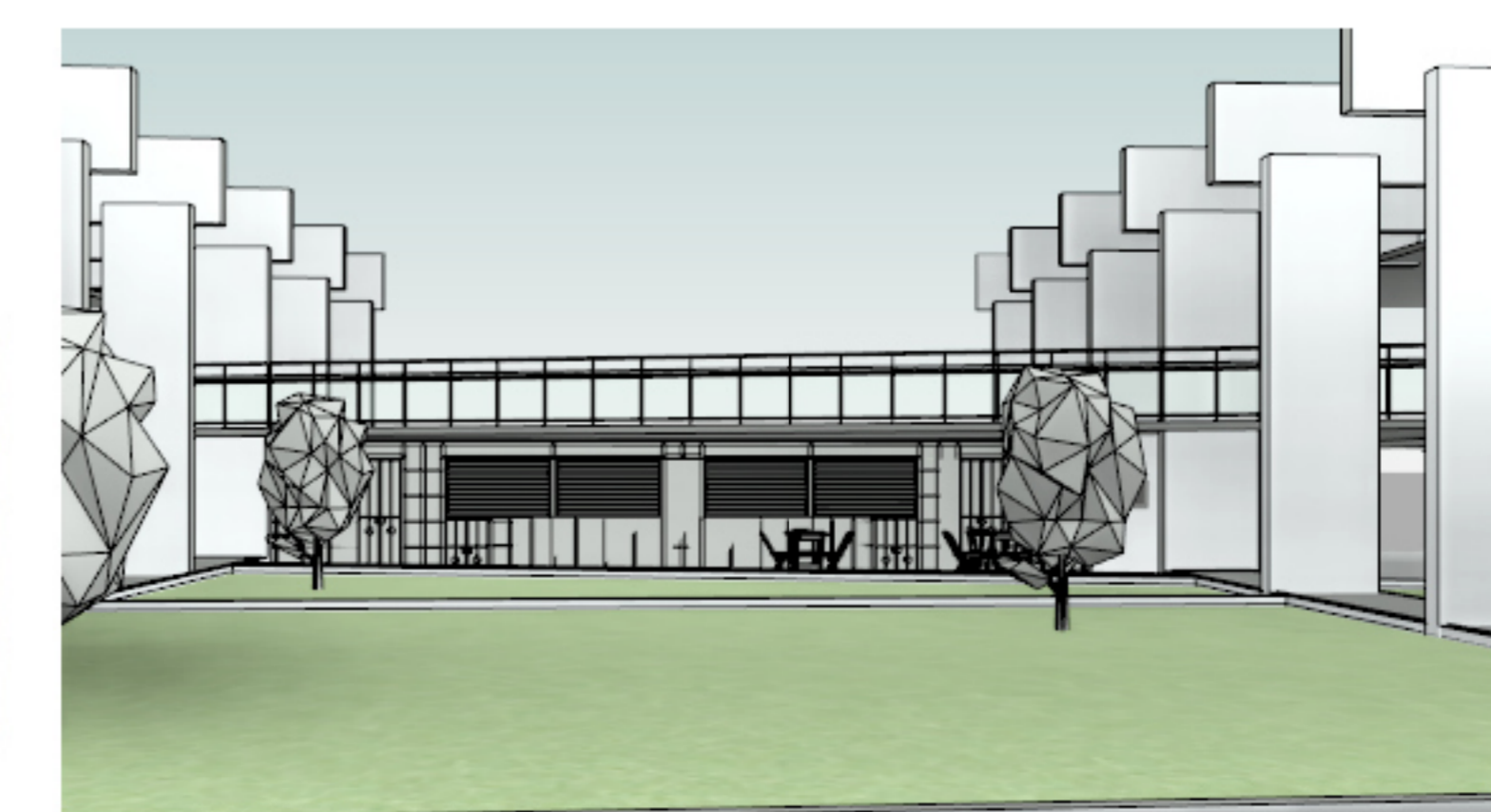

3 PERSPECTIVA EXT 2 COMÉRCIO
SEM ESCALA

CLIENTE:	DNIT - UnB Universidade de Brasília		DES:	
UNIDADE:	ICC - Quiosques		UNB - 07	
ENDEREÇO:	Rua Washington Luiz, 1118 sala 901	ESCALA:	1:1	ART:
ETAPA:	PROJETO EXECUTIVO			DISCIPLINA:
TÍTULO:	PERSPECTIVAS			ARQUITETURA
				FOLHA:
				002
				ARQUIVO



CBR Engenharia | Porto Alegre
Rua Washington Luiz, 1118 sala 901
fone: 51 3092.3800
www.cbrengenharia.com.br

QUADRO DE ÁREAS

LOCALIZAÇÃO SEM ESCALA

TABELA DE ÁREA CONSTRUÍDA	
TIPOLOGIA	ÁREA
ICC NORTE - ARMÁRIO TÉCNICO	0,56 m²
ICC NORTE - QUIOSQUE COMERCIAL	52,03 m²
ICC NORTE - QUIOSQUE LANCHONETE	48,81 m²
ICC SUL - ARMÁRIO TÉCNICO	0,56 m²
ICC SUL - QUIOSQUE COMERCIAL	52,03 m²
ICC SUL - QUIOSQUE LANCHONETE	48,81 m²
TOTAL	202,40 m²

RESPONSÁVEL TÉCNICO

RESPONSÁVEL TÉCNICO: BETINA CONTE CORNETET FITIPALDI CAU: A25751-5	ELABORAÇÃO: THIAS RODRIGUES BARBOSA CAU: A257005-0
COORDENADOR: MARCELO MICHELON CORNETET CAU: A31311-4	ELABORAÇÃO: CAU: DESENHO: ARQ. GABRIELLI DE MENDONÇA



QUADRO DE REVISÃO

REV.	DATA	DESCRIÇÃO	ELABORAÇÃO
02	14/01/2022	REVISÃO CONFORME SOLICITAÇÃO DO CLIENTE	GABRIELLI
01	08/11/2021	REVISÃO CONFORME SOLICITAÇÃO DO CLIENTE	GABRIELLI
00	15/09/2021	EMISSÃO INICIAL	GABRIELLI

DOCUMENTOS DE REFERÊNCIA

NOME	DATA	DESCRIÇÃO



1 EXISTENTE - ICC ALA NORTE
ESC. 1:250



2 EXISTENTE - ICC ALA SUL
ESC. 1:250

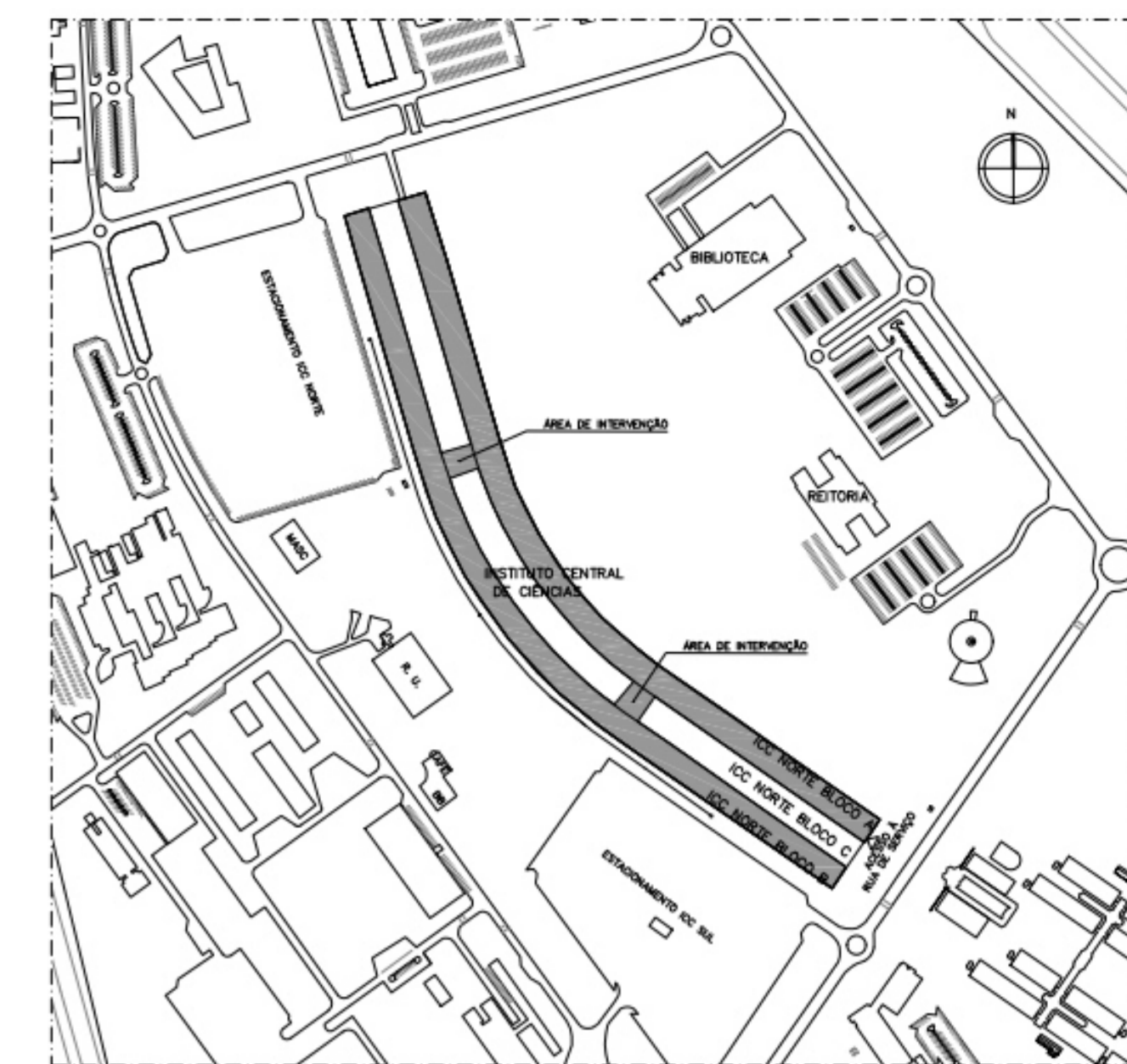

Planta Localização - ICC
Sem Escala

INDICAÇÃO DE EIXO DOS PILARES (X)

INDICAÇÃO DE NÍVEL (XXX)

INDICAÇÃO DE ACABAMENTO (RODAPÉ, PAREDE, TETO, PISO)

INDICAÇÃO DE CORTES (NOME DO CORTE, NÚMERO DA PRANCHA)

INDICAÇÃO DE DETALHE (NÚMERO DO DETALHE, NÚMERO DA PRANCHA)

INDICAÇÃO DE FACHADAS (NÚMERO DA VISTA, NÚMERO DA PRANCHA)

INDICAÇÃO DE VISTAS (NÚMERO DA VISTA)

CÓDIGO DE PORTA (PX)

CÓDIGO DE JANELA (JX)

CLIENTE: DNIT - UnB Universidade de Brasília

UNIDADE: ICC - Quiosques

ENDEREÇO: Rua Brasília, 1118-000

ETAPA: PROJETO EXECUTIVO

TÍTULO: SITUAÇÃO EXISTENTE

DES: UNB - 07

ART: ARQUITETURA

FOLHA: 003

ARQUIVO:

QUADRO DE ÁREAS

TIPOLOGIA	ÁREA
ICC NORTE - ARMÁRIO TÉCNICO	0,56 m²
ICC NORTE - QUIOSQUE COMERCIAL	52,63 m²
ICC NORTE - QUIOSQUE LANCHONETE	48,81 m²
ICC SUL - ARMÁRIO TÉCNICO	0,56 m²
ICC SUL - QUIOSQUE COMERCIAL	52,63 m²
ICC SUL - QUIOSQUE LANCHONETE	48,81 m²
TOTAL	202,40 m²

LOCALIZAÇÃO SEM ESCALA

RESPONSÁVEL TÉCNICO

RESPONSÁVEL TÉCNICO: BETINA CONTE CORNETET FITIPALDI
CAU: A25705-5

ELABORAÇÃO: THAIS RODRIGUES BARBOSA
CAU: A257005-0

COORDENADOR: MARCELO MICHELON CORNETET
CAU: A31311-4

ELABORAÇÃO: ARQ. GABRIELLI DE MENDONÇA
DESENHO: ARQ. GABRIELLI DE MENDONÇA



QUADRO DE REVISÃO

REV.	DATA	DESCRIÇÃO	ELABORAÇÃO
02	14/01/2022	REVISÃO CONFORME SOLICITAÇÃO DO CLIENTE	GABRIELLI
01	08/11/2021	REVISÃO CONFORME SOLICITAÇÃO DO CLIENTE	GABRIELLI
00	15/09/2021	EMISSÃO INICIAL	GABRIELLI

DOCUMENTOS DE REFERÊNCIA

NOME	DATA	DESCRIÇÃO

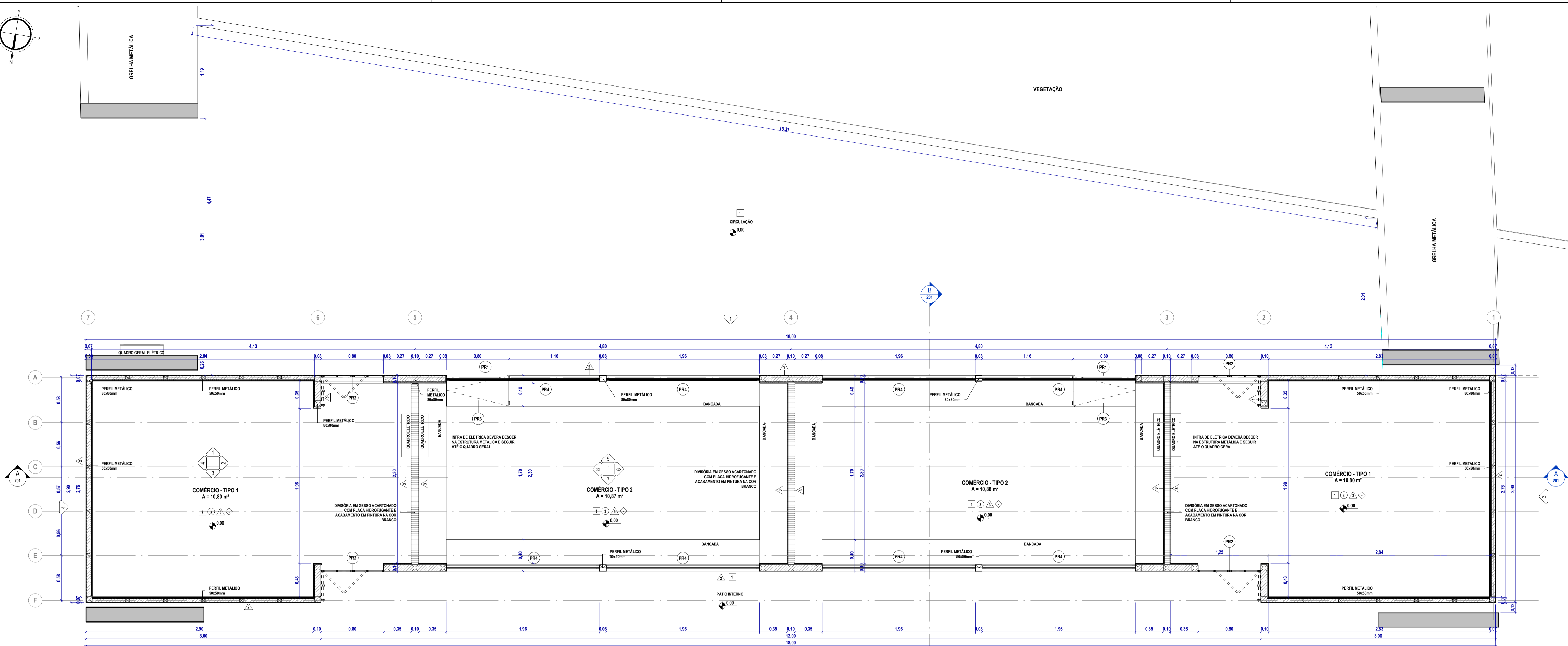
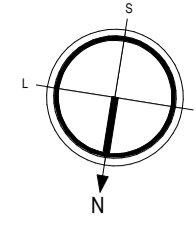

1 PLANTA BAIXA - MÓDULO COMERCIO - NORTE
ESC. 1: 25

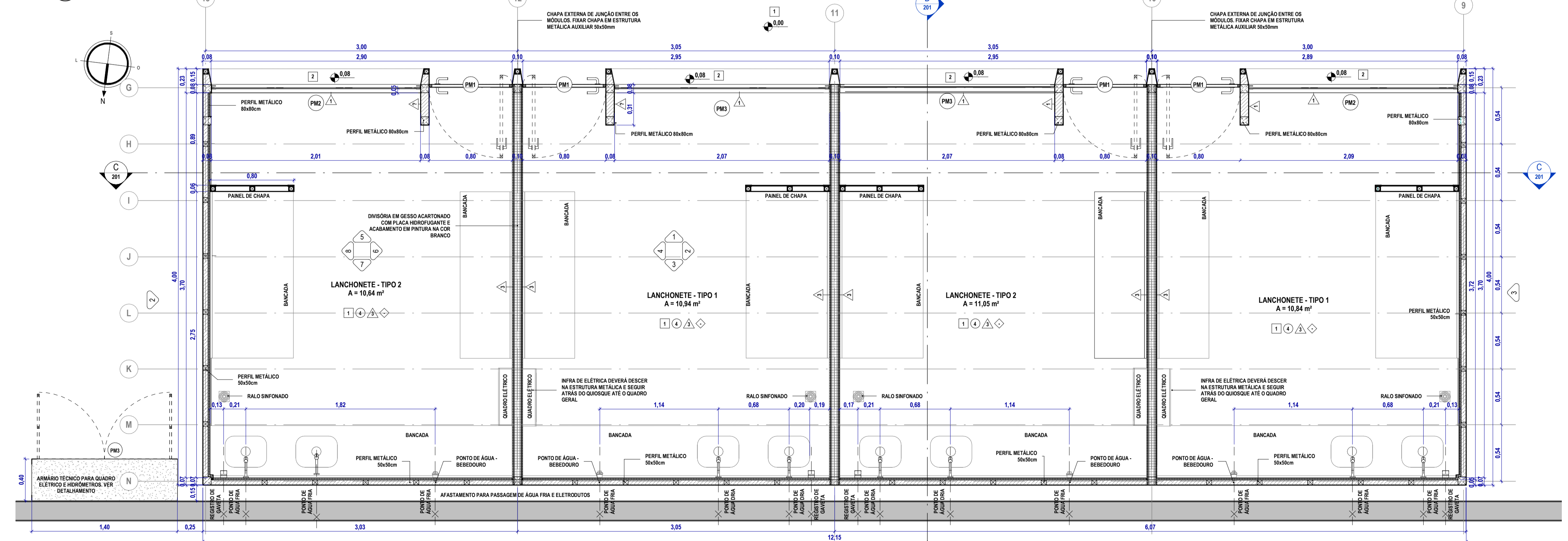

2 PLANTA BAIXA - MÓDULO LANÇHONETE - NORTE
ESC. 1: 25

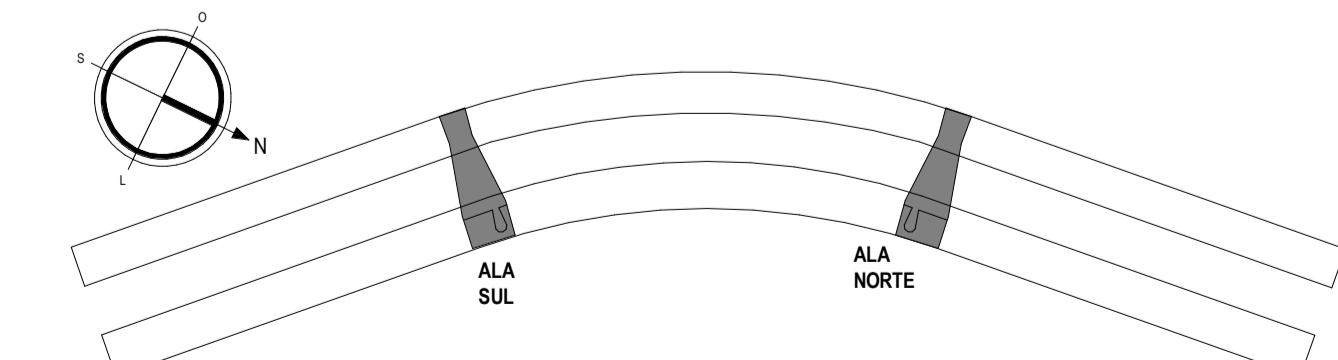

PLANTA DE INTERVENÇÃO - ICC
Sem Escala

NOTA:
1- COTAS EM METROS
2- CONFERIR MEDIDAS NO LOCAL

INDICAÇÃO DE EIXO DOS PILARES (X)

INDICAÇÃO DE NÍVEL (XXX)

INDICAÇÃO DE CORTES (XXX)

INDICAÇÃO DE FACHADAS (XXX)

INDICAÇÃO DE DETALHE (XXX)

INDICAÇÃO DE VISTAS (XXX)

INDICAÇÃO DE ACABAMENTO
RODAPÊ
PAREDE
TETO
PISO
CÓDIGO DE PORTA (PX)
CÓDIGO DE JANELA (JX)

VEDAÇÕES
PLACA DE DRYWALL COM GESSO ACARTONADO RU
CHAPA METÁLICA 1,2mm

ESTRUTURA
PILAR METÁLICO - VER PROJETO DE ESTRUTURA

TABELA DE REVESTIMENTO DE PISO

COD.	DESCRIÇÃO
1	PISO EM GRANILITE EXISTENTE A MANTER
2	CHAPA XADREZ 3mm COM PINTURA ELETROSTÁTICA BRANCO

TABELA DE REVESTIMENTO DE FORRO

COD.	DESCRIÇÃO
1	CHAPA METÁLICA 1,2mm COM PINTURA ELETROSTÁTICA BRANCO
2	CHAPA METÁLICA 1,2mm COM PINTURA ELETROSTÁTICA GRAFITE
3	PINTURA COM VERNIZ ACRÍLICO APLICADO EM ESTRUTURA EM CONCRETO EXISTENTE NA COR NATURAL INCOLOR, COM DUAS DEMÃOS
4	FORRO EM GESSO ACARTONADO HIDROFUGANTE, ACABAMENTO EM PINTURA COM TINTA LÁTEX PVA EM TETO, DUAS DEMÃOS. AF. 06/2014

TABELA DE REVESTIMENTO DE PAREDE

COD.	DESCRIÇÃO
1	CHAPA METÁLICA 1,2mm COM PINTURA ELETROSTÁTICA BRANCO
2	CHAPA METÁLICA 1,2mm COM PINTURA ELETROSTÁTICA GRAFITE
3	PINTURA INTERNA LÁTEX ACRÍLICA BRANCO FOSCO - PARA PAREDES EM DRYWALL

TABELA DE PORTAS

COD.	DIMENSÕES (m)	DESCRIÇÃO	AMBIENTE
PM1	0,80 x 2,72	PORTA METÁLICA PIVOTANTE REVESTIDA COM CHAPA METÁLICA COM PINTURA ELETROSTÁTICA GRAFITE	LANÇHONETE
PM2	2,01 x 1,74	PORTA DE ENROLAR METÁLICA 1 FOLHA	LANÇHONETE
PM3	2,07 x 1,74	PORTA DE ENROLAR METÁLICA 1 FOLHA	LANÇHONETE
PM4	1,30 x 1,30	PORTA METÁLICA DE ABIR REVESTIDA COM CHAPA METÁLICA E PINTURA ELETROSTÁTICA GRAFITE	LANÇHONETE
PR1	0,80 x 1,05	PORTA METÁLICA CAMARÃO REVESTIDA COM CHAPA METÁLICA E PINTURA ELETROSTÁTICA GRAFITE	COMÉRCIO
PR2	0,80 x 2,15	PORTA METÁLICA CAMARÃO REVESTIDA COM CHAPA METÁLICA E PINTURA ELETROSTÁTICA GRAFITE	COMÉRCIO
PR3	0,40 x 0,80	PORTA METÁLICA PARA BALÇÃO COM PINTURA ELETROSTÁTICA GRAFITE	COMÉRCIO
PR4	1,96 x 1,35	PORTA DE ENROLAR METÁLICA 1 FOLHA	COMÉRCIO

CLIENTE: DNIT - UnB Universidade de Brasília

UNIDADE: ICC - Quiosques

ENGENHEIRO: [Nome]

ESCALA: Como indicado

PROJETO EXECUTIVO

PLANTA BAIXA - ALA NORTE

DISCIPLINA: ARQUITETURA

FOLHA: 101

CBR ENGENHARIA
Rua Washington Luiz, 1118 sala 901
Fone: 51 3052 3800
www.cbr Engenharia.com.br

QUADRO DE ÁREAS

TIPOLOGIA	ÁREA
ICC NORTE - ARMÁRIO TÉCNICO	0,56 m²
ICC NORTE - QUIOSQUE COMERCIAL	52,03 m²
ICC NORTE - QUIOSQUE LANÇHONETE	48,61 m²
ICC SUL - ARMÁRIO TÉCNICO	0,56 m²
ICC SUL - QUIOSQUE COMERCIAL	52,03 m²
ICC SUL - QUIOSQUE LANÇHONETE	48,61 m²
TOTAL	202,40 m²

RESPONSÁVEL TÉCNICO

RESPONSÁVEL TÉCNICO: BETINA CONTE CORNETET FITTPALDI
CAI: A56751-5

ELABORAÇÃO: THAIS RODRIGUES BARBOSA
CAI: A257005-0

COORDENADOR: MARCELO MICHELON CORNETET
CAI: A31311-4

DESENHO: ARO, GABRIELLI DE MENDONÇA



QUADRO DE REVISÃO

REV.	DATA	DESCRIÇÃO	ELABORAÇÃO
02	14/01/2022	REVISÃO CONFORME SOLICITAÇÃO DO CLIENTE	GABRIELLI
01	08/11/2021	REVISÃO CONFORME SOLICITAÇÃO DO CLIENTE	GABRIELLI
00	15/09/2021	EMISSÃO INICIAL	GABRIELLI

DOCUMENTOS DE REFERÊNCIA

NOME	DATA	DESCRIÇÃO

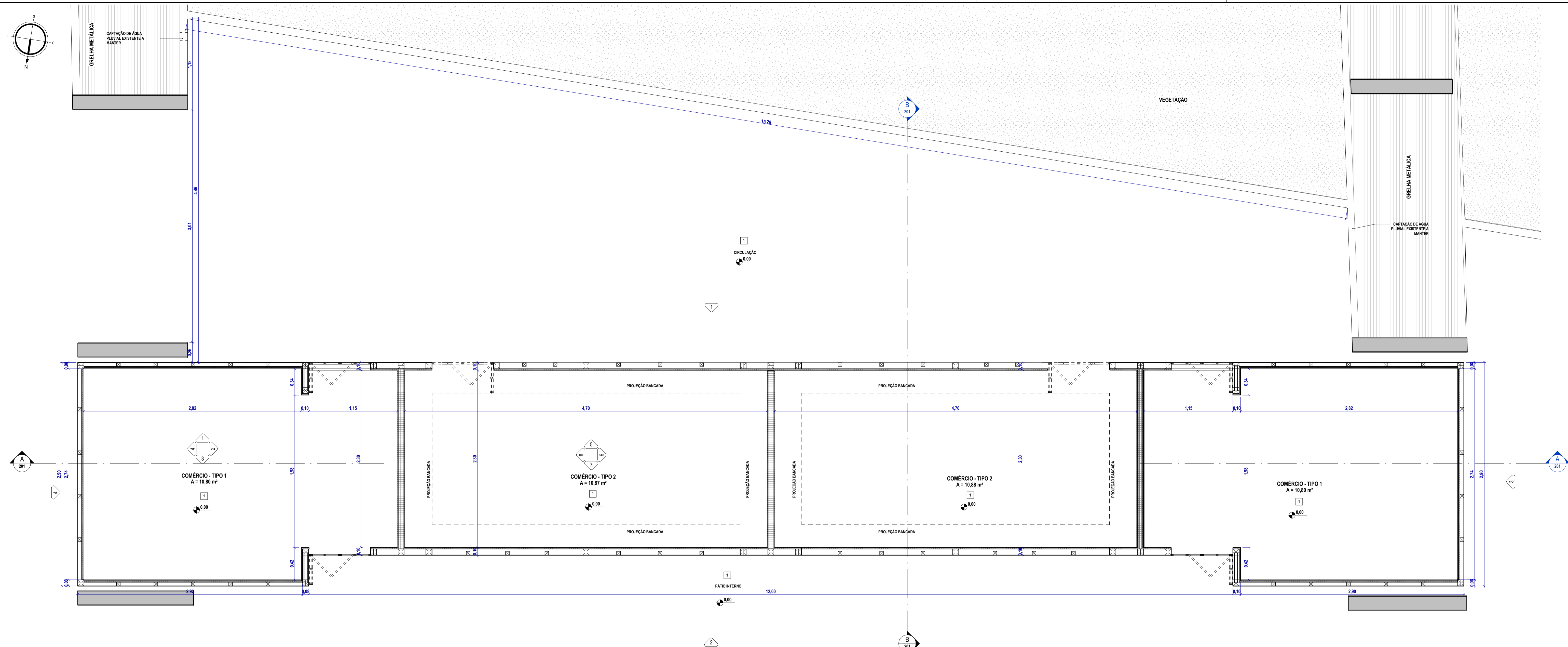

1 PLANTA DE PISO - MÓDULO COMERCIO - NORTE
ESC. 1:25

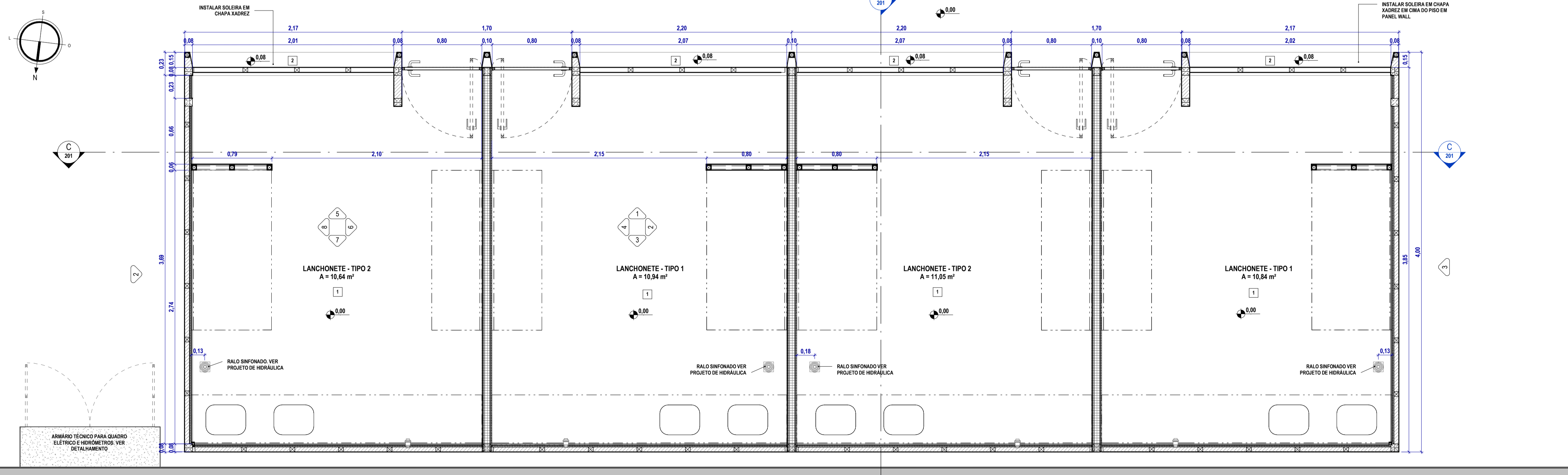

2 PLANTA DE PISO - MÓDULO LANÇONETE - NORTE
ESC. 1:25

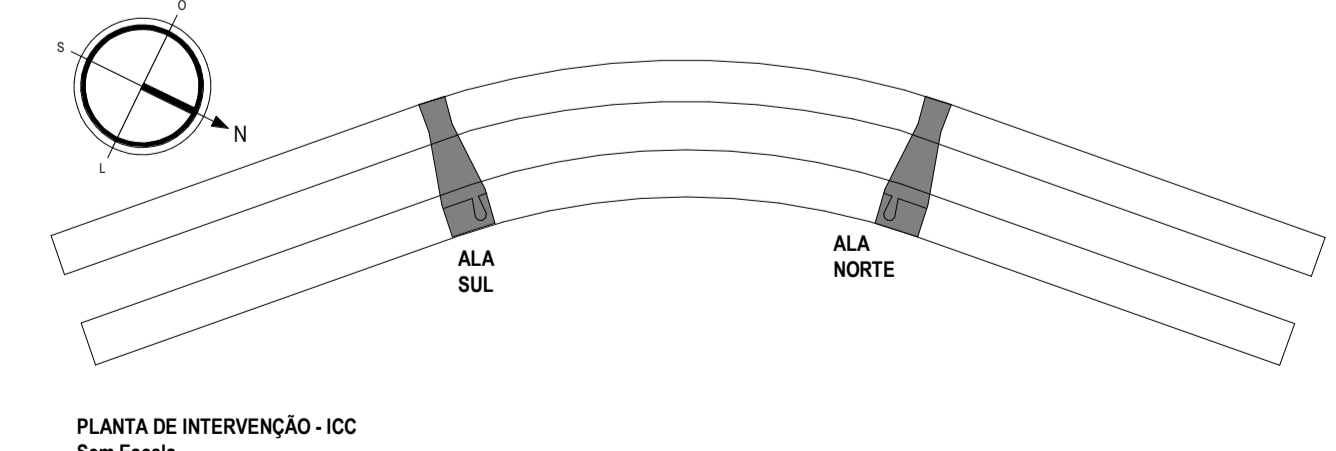

NOTA:
1 - COTAS EM METROS
2 - CONFERRIR MEDIDAS NO LOCAL

INDICAÇÃO DE EIXO DOS PILARES (X)

INDICAÇÃO DE NÍVEL (XXX)

INDICAÇÃO DE CORTE (X/XXX)

INDICAÇÃO DE DETALHE (X/XXX)

INDICAÇÃO DE FACHADAS (X/XXX)

INDICAÇÃO DE VISTAS (X/XXX)

INDICAÇÃO DE DETALHE (X/XXX)

INDICAÇÃO DE VISTAS (X/XXX)

INDICAÇÃO DE VISTAS (X/XXX)

INDICAÇÃO DE ACABAMENTO

RODAPÉ (PX)

PAREDE (XX)

TETO (XX)

PISO (XX)

CÓDIGO DE PORTA (PX)

CÓDIGO DE JANELA (XX)

VEDAÇÕES

PLACA DE DRYWALL COM GESSO ACARTONADO RU

CHAPA METÁLICA 1,2mm

ESTRUTURA

PILAR METÁLICO - VER PROJETO DE ESTRUTURA

TABELA DE REVESTIMENTO DE PISO	
COD.	DESCRIÇÃO
1	PISO EM GRANILITE EXISTENTE A MANTER
2	CHAPA XADREZ 3mm COM PINTURA ELETROSTÁTICA BRANCO

TABELA DE REVESTIMENTO DE FORRO	
COD.	DESCRIÇÃO
1	CHAPA METÁLICA 1,2mm COM PINTURA ELETROSTÁTICA BRANCO
2	CHAPA METÁLICA 1,2mm COM PINTURA ELETROSTÁTICA GRAFITE
3	PINTURA COM VERNIZ ACRÍLICO APLICADO EM ESTRUTURA EM CONCRETO EXISTENTE NA COR NATURAL INCOLOR, COM DUAS DEMÃOIS
4	FORRO EM GESSO ACARTONADO HIDROFUGANTE, ACABAMENTO EM PINTURA COM TINTA LÁTEX PVA EM TETO, DUAS DEMÃOIS, AF. 06/2014

TABELA DE REVESTIMENTO DE PAREDE	
COD.	DESCRIÇÃO
1	CHAPA METÁLICA 1,2mm COM PINTURA ELETROSTÁTICA BRANCO
2	CHAPA METÁLICA 1,2mm COM PINTURA ELETROSTÁTICA GRAFITE
3	PINTURA INTERNA LÁTEX ACRÍLICA BRANCO FOSCO - PARA PAREDES EM DRYWALL

TABELA DE PORTAS			
COD.	DIMENSÕES (m)	DESCRIÇÃO	AMBIENTE
PM1	0,80 x 2,72	PORTA METÁLICA PIVOTANTE REVESTIDA COM CHAPA METÁLICA COM PINTURA ELETROSTÁTICA GRAFITE	LANÇONETE
PM2	2,01 x 1,74	PORTA DE ENROLAR METÁLICA 1 FOLHA	LANÇONETE
PM3	2,07 x 1,74	PORTA DE ENROLAR METÁLICA 1 FOLHA	LANÇONETE
PM4	1,30 x 1,30	PORTA METÁLICA DE ABRIR REVESTIDA COM CHAPA METÁLICA E PINTURA ELETROSTÁTICA GRAFITE	LANÇONETE
PR1	0,80 x 1,05	PORTA METÁLICA CAMARÃO REVESTIDA COM CHAPA METÁLICA E PINTURA ELETROSTÁTICA GRAFITE	COMÉRCIO
PR2	0,80 x 2,15	PORTA METÁLICA CAMARÃO REVESTIDA COM CHAPA METÁLICA E PINTURA ELETROSTÁTICA GRAFITE	COMÉRCIO
PR3	0,40 x 0,80	PORTA METÁLICA PARA BALCÃO COM PINTURA ELETROSTÁTICA GRAFITE	COMÉRCIO
PR4	1,98 x 1,35	PORTA DE ENROLAR METÁLICA 1 FOLHA	COMÉRCIO

CLIENTE: DNIT - UnB Universidade de Brasília

UNIDADE: ICC - Quiosques

ENDEREÇO: Rua Washington Luiz, 1118 sala 901

ESCALA: Como indicado

PROJETO EXECUTIVO

PLANTA DE PISO - ALA NORTE

DISCIPLINA: ARQUITETURA

FOLHA: 102

CBR ENGENHARIA

BR ENGENHARIA | Porto Alegre
Rua Washington Luiz, 1118 sala 901
Fone: 51 3052-3900
www.cbr Engenharia.com.br

TABELA DE ÁREA CONSTRUÍDA	
TIPOLOGIA	ÁREA
ICC NORTE - ARMÁRIO TÉCNICO	0,56 m²
ICC NORTE - QUIOSQUE COMERCIAL	52,03 m²
ICC NORTE - QUIOSQUE LANÇONETE	48,61 m²
ICC SUL - ARMÁRIO TÉCNICO	0,56 m²
ICC SUL - QUIOSQUE COMERCIAL	52,03 m²
ICC SUL - QUIOSQUE LANÇONETE	48,61 m²
TOTAL	202,40 m²

RESPONSÁVEL TÉCNICO

RESPONSÁVEL TÉCNICO: BETINA CONTE CORNETET FITTIPALDI
CAI: A56751-5

ELABORAÇÃO: THAIS RODRIGUES BARBOSA
CAI: A257005-0

COORDENADOR: MARCELO MICHELON CORNETET
CAI: A31311-4

DESENHO: ARO, GABRIELLI DE MENDONÇA



REV.	DATA	DESCRIÇÃO	ELABORAÇÃO
02	14/01/2022	REVISÃO CONFORME SOLICITAÇÃO DO CLIENTE	GABRIELLI
01	08/11/2021	REVISÃO CONFORME SOLICITAÇÃO DO CLIENTE	GABRIELLI
00	15/09/2021	EMISSÃO INICIAL	GABRIELLI

DOCUMENTOS DE REFERÊNCIA		
NOME	DATA	DESCRIÇÃO

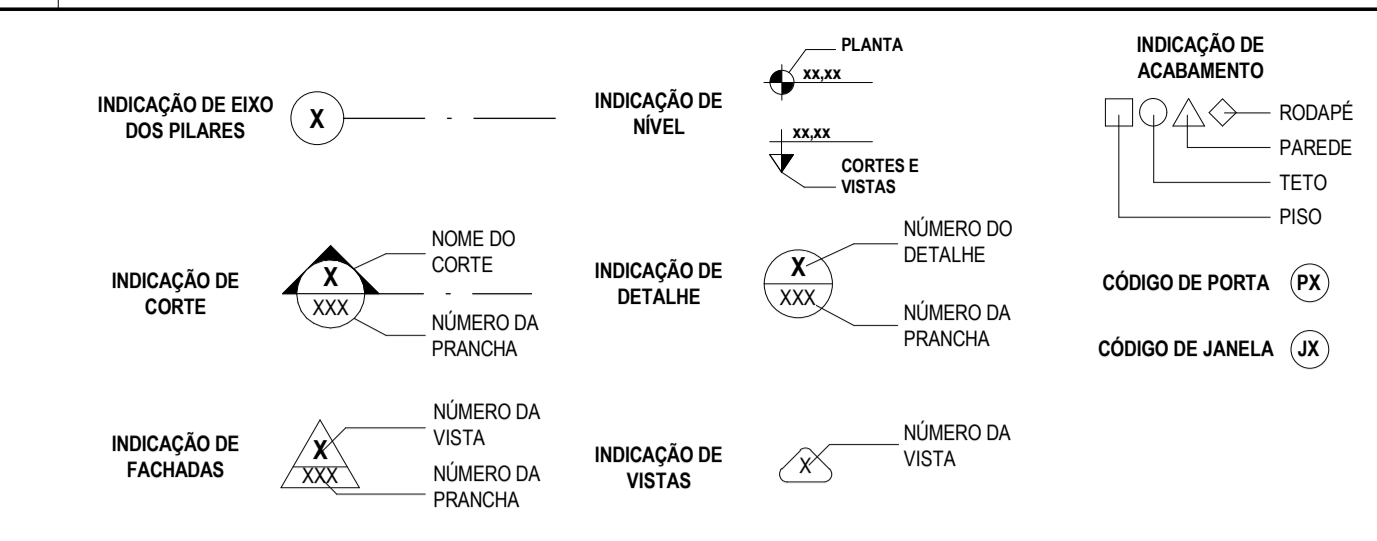
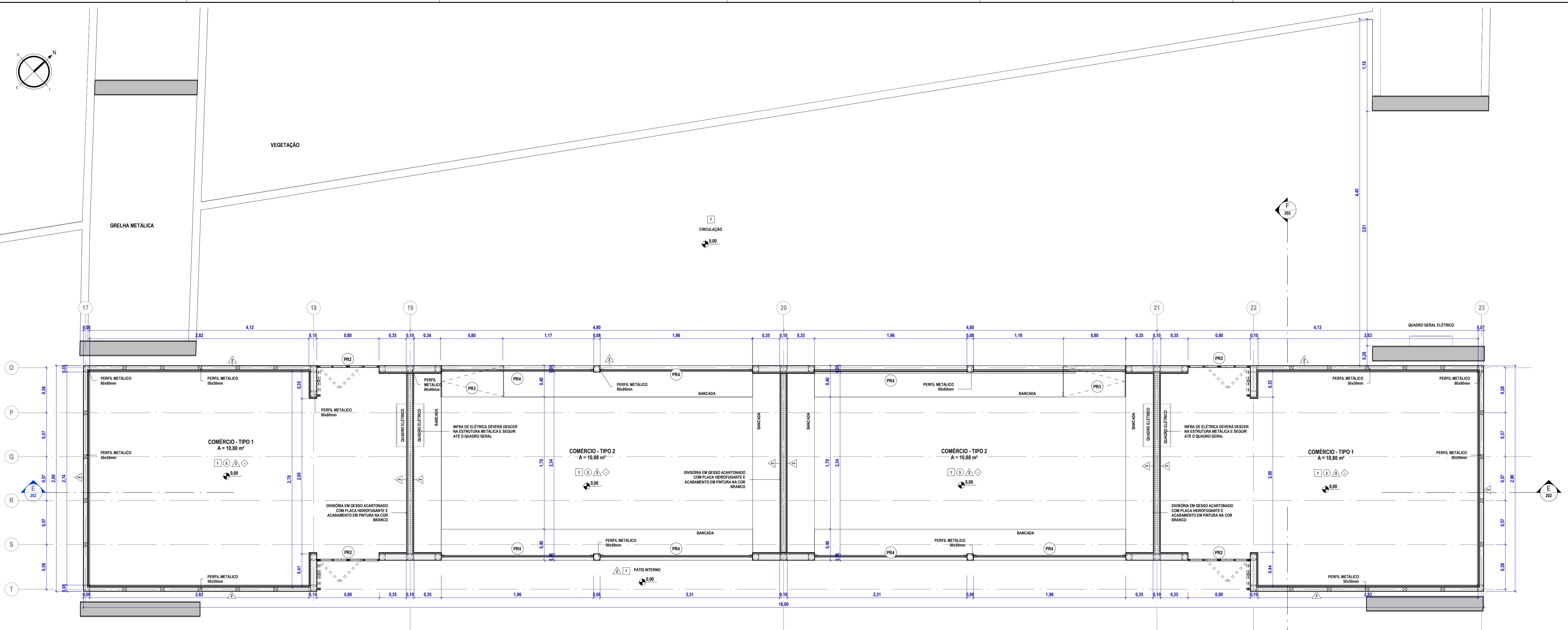

VEDAÇÕES
 PLACA DE DRYWALL COM GESSO ACARTONADO RU
 CHAPA METÁLICA 1,2mm

ESTRUTURA
 PILAR METÁLICO - VER PROJETO DE ESTRUTURA

TABELA DE REVESTIMENTO DE PISO	
COD.	DESCRIÇÃO
1	PISO EM GRANULITE EXISTENTE A MANTER
2	CHAPA XADREZ 3mm COM PINTURA ELETROSTÁTICA BRANCO

TABELA DE REVESTIMENTO DE FORRO	
COD.	DESCRIÇÃO
1	CHAPA METÁLICA 1,2mm COM PINTURA ELETROSTÁTICA BRANCO
2	CHAPA METÁLICA 1,2mm COM PINTURA ELETROSTÁTICA GRAFITE
3	PINTURA COM VERNIZ ACRÍLICO APLICADO EM ESTRUTURA EM CONCRETO EXISTENTE NA COR NATURAL INCOLOR, COM DUAS DEMÃOIS
4	FORRO EM GESSO ACARTONADO HIDROFUGANTE, ACABAMENTO EM PINTURA COM TINTA LÁTEX PVA EM TETO, DUAS DEMÃOIS. AF. 06/2014

TABELA DE REVESTIMENTO DE PAREDE	
COD.	DESCRIÇÃO
1	CHAPA METÁLICA 1,2mm COM PINTURA ELETROSTÁTICA BRANCO
2	CHAPA METÁLICA 1,2mm COM PINTURA ELETROSTÁTICA GRAFITE
3	PINTURA INTERNA LÁTEX ACRÍLICO BRANCO FOSCO - PARA PAREDES EM DRYWALL

TABELA DE PORTAS			
COD.	DIMENSÕES (m)	DESCRIÇÃO	AMBIENTE
PM1	0,80 x 2,72	PORTA METÁLICA PIVOTANTE REVESTIDA COM CHAPA METÁLICA COM PINTURA ELETROSTÁTICA GRAFITE	LANCHONETE
PM2	2,01 x 1,74	PORTA DE ENROLAR METÁLICA 1 FOLHA	LANCHONETE
PM3	2,07 x 1,74	PORTA DE ENROLAR METÁLICA 1 FOLHA	LANCHONETE
PM4	1,30 x 1,30	PORTA METÁLICA DE ABRIR REVESTIDA COM CHAPA METÁLICA E PINTURA ELETROSTÁTICA GRAFITE	LANCHONETE
PR1	0,80 x 1,05	PORTA METÁLICA CAMARÃO REVESTIDA COM CHAPA METÁLICA E PINTURA ELETROSTÁTICA GRAFITE	COMÉRCIO
PR2	0,80 x 2,15	PORTA METÁLICA CAMARÃO REVESTIDA COM CHAPA METÁLICA E PINTURA ELETROSTÁTICA GRAFITE	COMÉRCIO
PR3	0,40 x 0,80	PORTA METÁLICA PARA BALCÃO COM PINTURA ELETROSTÁTICA GRAFITE	COMÉRCIO
PR4	1,96 x 1,35	PORTA DE ENROLAR METÁLICA 1 FOLHA	COMÉRCIO

1 PLANTA BAIXA - MÓDULO COMÉRCIO - SUL
 ESC. 1:25

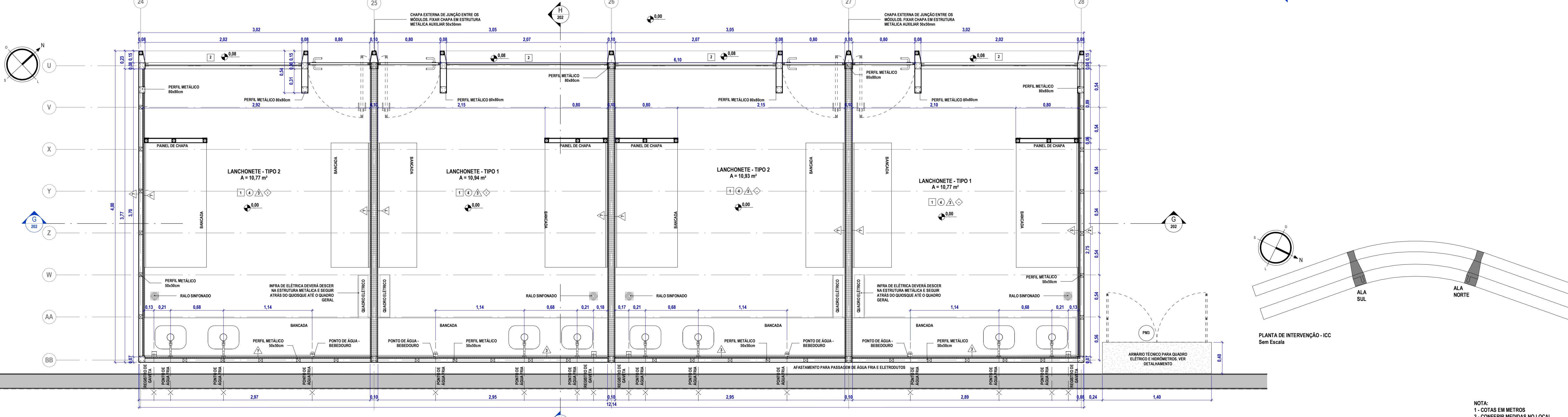

2 PLANTA BAIXA - MÓDULO LANCHONETE - SUL
 ESC. 1:25

CLIENTE: DNIT - UnB Universidade de Brasília
 UNIDADE: ICC - Quiosques
 ESCALA: Como indicado
 PROJETO EXECUTIVO
 PLANTA BAIXA - ALA SUL

DISCIPLINA: ARQUITETURA
 FOLHA: 103
 ARQUIVO:

CLIENTE: DNIT - UnB Universidade de Brasília
 UNIDADE: ICC - Quiosques
 ESCALA: Como indicado
 PROJETO EXECUTIVO
 PLANTA BAIXA - ALA SUL

DISCIPLINA: ARQUITETURA
 FOLHA: 103
 ARQUIVO:

TABELA DE ÁREA CONSTRUÍDA	
TIPOLOGIA	ÁREA
ICC NORTE - ARMÁRIO TÉCNICO	0,56 m²
ICC NORTE - QUIOSQUE COMERCIAL	52,03 m²
ICC NORTE - QUIOSQUE LANCHONETE	48,81 m²
ICC SUL - ARMÁRIO TÉCNICO	0,56 m²
ICC SUL - QUIOSQUE COMERCIAL	52,03 m²
ICC SUL - QUIOSQUE LANCHONETE	48,81 m²
TOTAL	202,40 m²

RESPONSÁVEL TÉCNICO

RESPONSÁVEL TÉCNICO: BETINA CONTE CORNETET FITTPALDI
 CAI: A56751-5

ELABORAÇÃO: THAIS RODRIGUES BARBOSA
 CAI: A257005-0

COORDENADOR: MARCELO MICHELON CORNETET
 CAI: A31311-4

DESENHO: ARO, GABRIELLI DE MENDONÇA



REV.	DATA	DESCRIÇÃO	ELABORAÇÃO
02	14/01/2022	REVISÃO CONFORME SOLICITAÇÃO DO CLIENTE	GABRIELLI
01	08/11/2021	REVISÃO CONFORME SOLICITAÇÃO DO CLIENTE	GABRIELLI
00	15/09/2021	EMISSÃO INICIAL	GABRIELLI

DOCUMENTOS DE REFERÊNCIA		
NOME	DATA	DESCRIÇÃO

NOTA:
 1 - COTAS EM METROS
 2 - CONFERIR MEDIDAS NO LOCAL

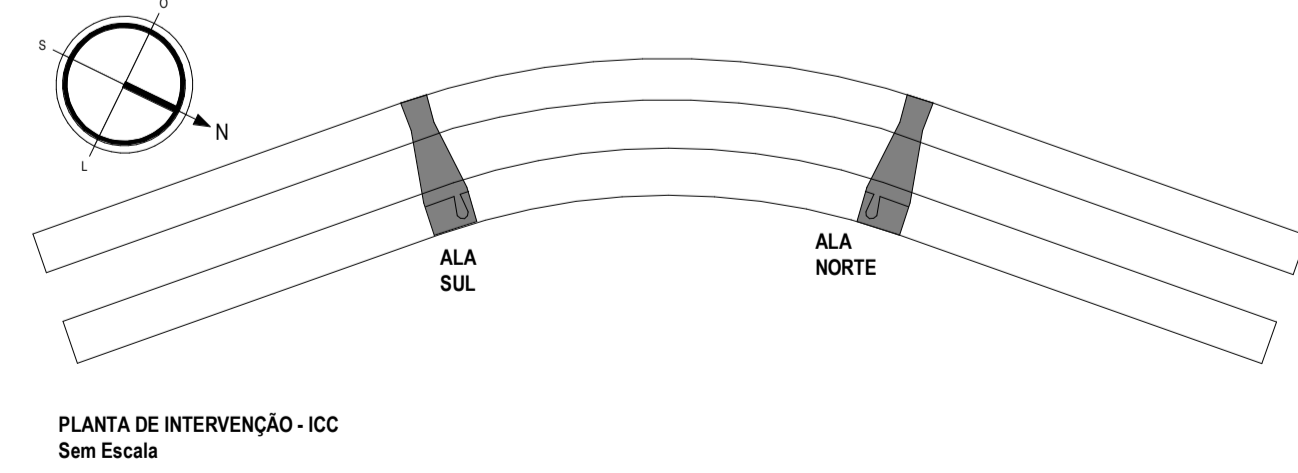

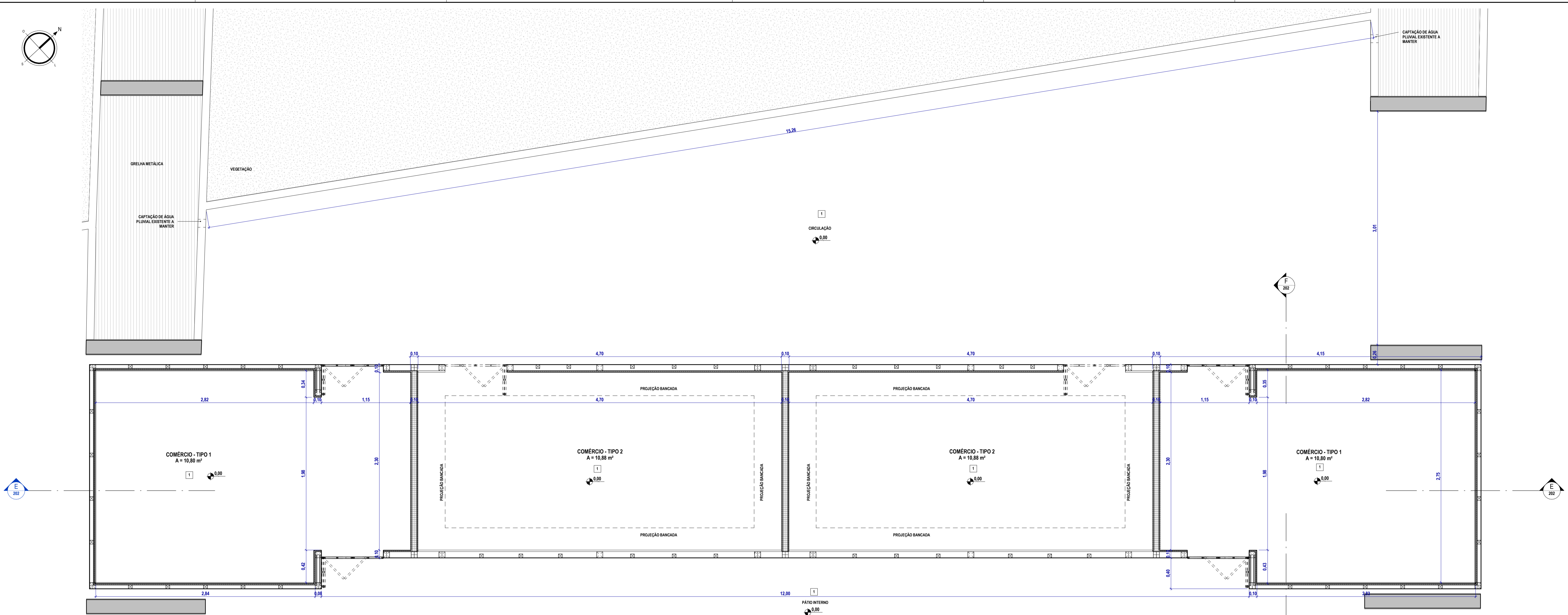

1 PLANTA DE PISO - MÓDULO COMERCIO - SUL
ESC. 1:25

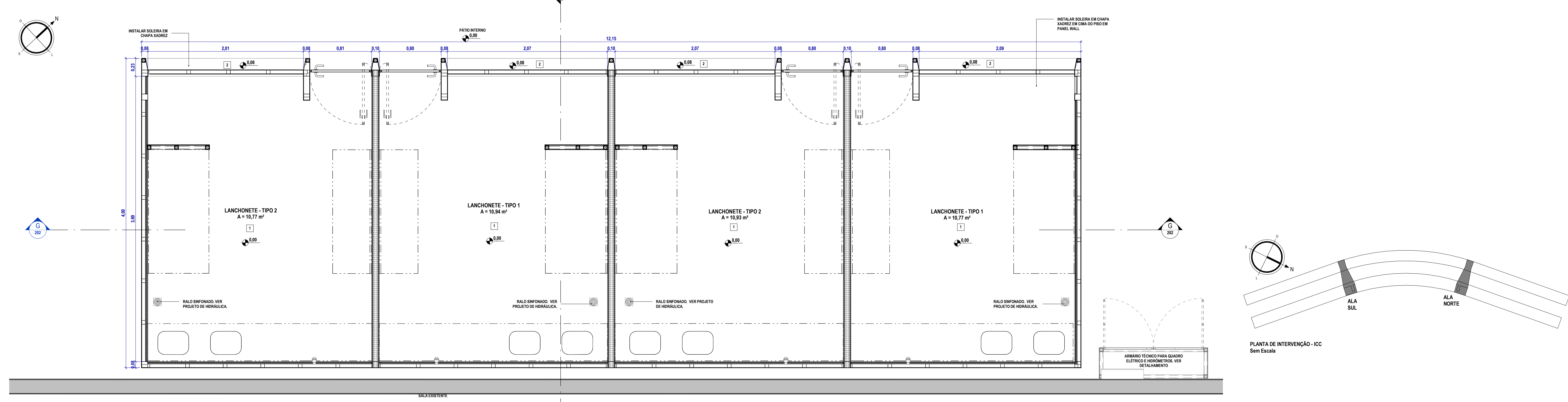

2 PLANTA DE PISO - MÓDULO LANÇONETE - SUL
ESC. 1:25

INDICAÇÃO DE EIXO DOS PILARES (X)

INDICAÇÃO DE NÍVEL (XXX)

INDICAÇÃO DE CORTES (XXX)

INDICAÇÃO DE FACHADAS (XXX)

INDICAÇÃO DE ACABAMENTO (XXX)

INDICAÇÃO DE CORTES E VISTAS (XXX)

INDICAÇÃO DE DETALHE (XXX)

INDICAÇÃO DE VISTAS (XXX)

PLANTA (XXX)

CORTES E VISTAS (XXX)

NÚMERO DO DETALHE (XXX)

NÚMERO DA PRANCHA (XXX)

NÚMERO DA VISTA (XXX)

INDICAÇÃO DE ACABAMENTO (XXX)

RODAPÉ (XXX)

PAREDE (XXX)

TETO (XXX)

PISO (XXX)

CÓDIGO DE PORTA (PX)

CÓDIGO DE JANELA (JX)

VEDAÇÕES

PLACA DE DRYWALL COM GESSO ACARTONADO RU

CHAPA METÁLICA 1,2mm

ESTRUTURA

PILAR METÁLICO - VER PROJETO DE ESTRUTURA

TABELA DE REVESTIMENTO DE PISO	
COD.	DESCRIÇÃO
1	PISO EM GRANILITE EXISTENTE A MANTER
2	CHAPA XADREZ 3mm COM PINTURA ELETROSTÁTICA BRANCO

TABELA DE REVESTIMENTO DE FORRO	
COD.	DESCRIÇÃO
1	CHAPA METÁLICA 1,2mm COM PINTURA ELETROSTÁTICA BRANCO
2	CHAPA METÁLICA 1,2mm COM PINTURA ELETROSTÁTICA GRAFITE
3	PINTURA COM VERNIZ ACRÍLICO APLICADO EM ESTRUTURA EM CONCRETO EXISTENTE NA COR NATURAL INCOLOR, COM DUAS DEMÃOIS
4	FORRO EM GESSO ACARTONADO HIDROFUGANTE, ACABAMENTO EM PINTURA COM TINTA LÁTEX PVA EM TETO, DUAS DEMÃOIS, AF. 06/2014

TABELA DE REVESTIMENTO DE PAREDE	
COD.	DESCRIÇÃO
1	CHAPA METÁLICA 1,2mm COM PINTURA ELETROSTÁTICA BRANCO
2	CHAPA METÁLICA 1,2mm COM PINTURA ELETROSTÁTICA GRAFITE
3	PINTURA INTERNA LÁTEX ACRÍLICO BRANCO FOSCO - PARA PAREDES EM DRYWALL

TABELA DE PORTAS			
COD.	DIMENSÕES (m)	DESCRIÇÃO	AMBIENTE
PM1	0,80 x 2,72	PORTA METÁLICA PIVOTANTE REVESTIDA COM CHAPA METÁLICA COM PINTURA ELETROSTÁTICA GRAFITE	LANÇONETE
PM2	2,01 x 1,74	PORTA DE ENROLAR METÁLICA 1 FOLHA	LANÇONETE
PM3	2,07 x 1,74	PORTA DE ENROLAR METÁLICA 1 FOLHA	LANÇONETE
PM4	1,30 x 1,30	PORTA METÁLICA DE ABRIR REVESTIDA COM CHAPA METÁLICA E PINTURA ELETROSTÁTICA GRAFITE	LANÇONETE
PR1	0,80 x 1,05	PORTA METÁLICA CAMARÃO REVESTIDA COM CHAPA METÁLICA E PINTURA ELETROSTÁTICA GRAFITE	COMÉRCIO
PR2	0,80 x 2,15	PORTA METÁLICA CAMARÃO REVESTIDA COM CHAPA METÁLICA E PINTURA ELETROSTÁTICA GRAFITE	COMÉRCIO
PR3	0,40 x 0,80	PORTA METÁLICA PARA BALCÃO COM PINTURA ELETROSTÁTICA GRAFITE	COMÉRCIO
PR4	1,96 x 1,35	PORTA DE ENROLAR METÁLICA 1 FOLHA	COMÉRCIO

CLIENTE: DNIT - UnB Universidade de Brasília

UNIDADE: ICC - Quiosques

ENGENHEIRO: [Nome]

ESCALA: Como indicado

PROJETO EXECUTIVO

PLANTA DE PISO - ALA SUL

DISCIPLINA: ARQUITETURA

FOLHA: 104

CBR ENGENHARIA

BR Engenharia | Porto Alegre
Rua Washington Luiz, 1118 sala 901
Fone: 51 3052-3900
www.cbrengenharia.com.br

QUADRO DE ÁREAS		LOCALIZAÇÃO SEM ESCALA																											
<table border="1"> <thead> <tr> <th colspan="3">TABELA DE ÁREA CONSTRUÍDA</th> </tr> <tr> <th>TIPOLOGIA</th> <th>ÁREA</th> <th></th> </tr> </thead> <tbody> <tr> <td>ICC NORTE - ARMÁRIO TÉCNICO</td> <td>0,56 m²</td> <td></td> </tr> <tr> <td>ICC NORTE - QUIOSQUE COMERCIAL</td> <td>52,03 m²</td> <td></td> </tr> <tr> <td>ICC NORTE - QUIOSQUE LANÇONETE</td> <td>48,61 m²</td> <td></td> </tr> <tr> <td>ICC SUL - ARMÁRIO TÉCNICO</td> <td>0,56 m²</td> <td></td> </tr> <tr> <td>ICC SUL - QUIOSQUE COMERCIAL</td> <td>52,03 m²</td> <td></td> </tr> <tr> <td>ICC SUL - QUIOSQUE LANÇONETE</td> <td>48,61 m²</td> <td></td> </tr> <tr> <td>TOTAL</td> <td>202,40 m²</td> <td></td> </tr> </tbody> </table>			TABELA DE ÁREA CONSTRUÍDA			TIPOLOGIA	ÁREA		ICC NORTE - ARMÁRIO TÉCNICO	0,56 m²		ICC NORTE - QUIOSQUE COMERCIAL	52,03 m²		ICC NORTE - QUIOSQUE LANÇONETE	48,61 m²		ICC SUL - ARMÁRIO TÉCNICO	0,56 m²		ICC SUL - QUIOSQUE COMERCIAL	52,03 m²		ICC SUL - QUIOSQUE LANÇONETE	48,61 m²		TOTAL	202,40 m²	
TABELA DE ÁREA CONSTRUÍDA																													
TIPOLOGIA	ÁREA																												
ICC NORTE - ARMÁRIO TÉCNICO	0,56 m²																												
ICC NORTE - QUIOSQUE COMERCIAL	52,03 m²																												
ICC NORTE - QUIOSQUE LANÇONETE	48,61 m²																												
ICC SUL - ARMÁRIO TÉCNICO	0,56 m²																												
ICC SUL - QUIOSQUE COMERCIAL	52,03 m²																												
ICC SUL - QUIOSQUE LANÇONETE	48,61 m²																												
TOTAL	202,40 m²																												

RESPONSÁVEL TÉCNICO

RESPONSÁVEL TÉCNICO: BETINA CONTE CORNETET FITTIPALDI
CAI: A56751-5

ELABORAÇÃO: THAIS RODRIGUES BARBOSA
CAI: A257005-0

COORDENADOR: MARCELO MICHELON CORNETET
CAI: A31311-4

DESENHO: ARO, GABRIELLI DE MENDONÇA



QUADRO DE REVISÃO		
REV.	DATA	DESCRIÇÃO
02	14/01/2022	REVISÃO CONFORME SOLICITAÇÃO DO CLIENTE
01	08/11/2021	REVISÃO CONFORME SOLICITAÇÃO DO CLIENTE
00	15/09/2021	EMISSÃO INICIAL

DOCUMENTOS DE REFERÊNCIA		
NOME	DATA	DESCRIÇÃO

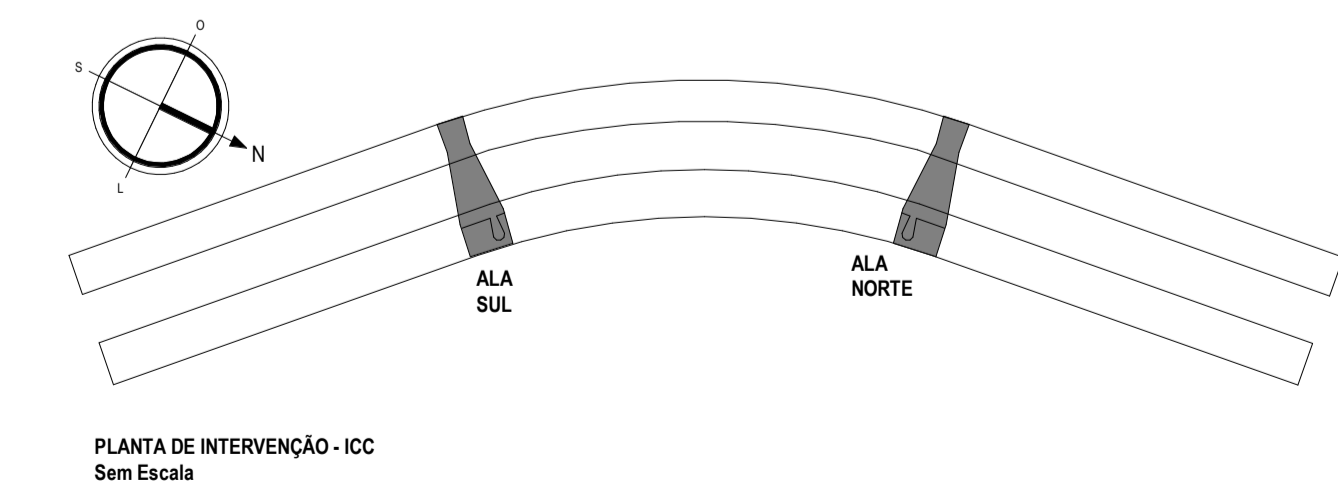

NOTA:
1 - COTAS EM METROS
2 - CONFERRIR MEDIDAS NO LOCAL

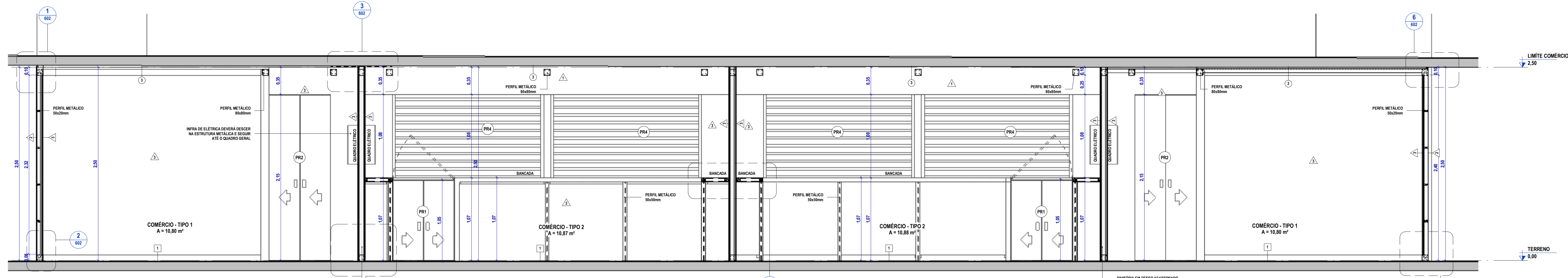

1 CORTE A-A
ESC. 1:25

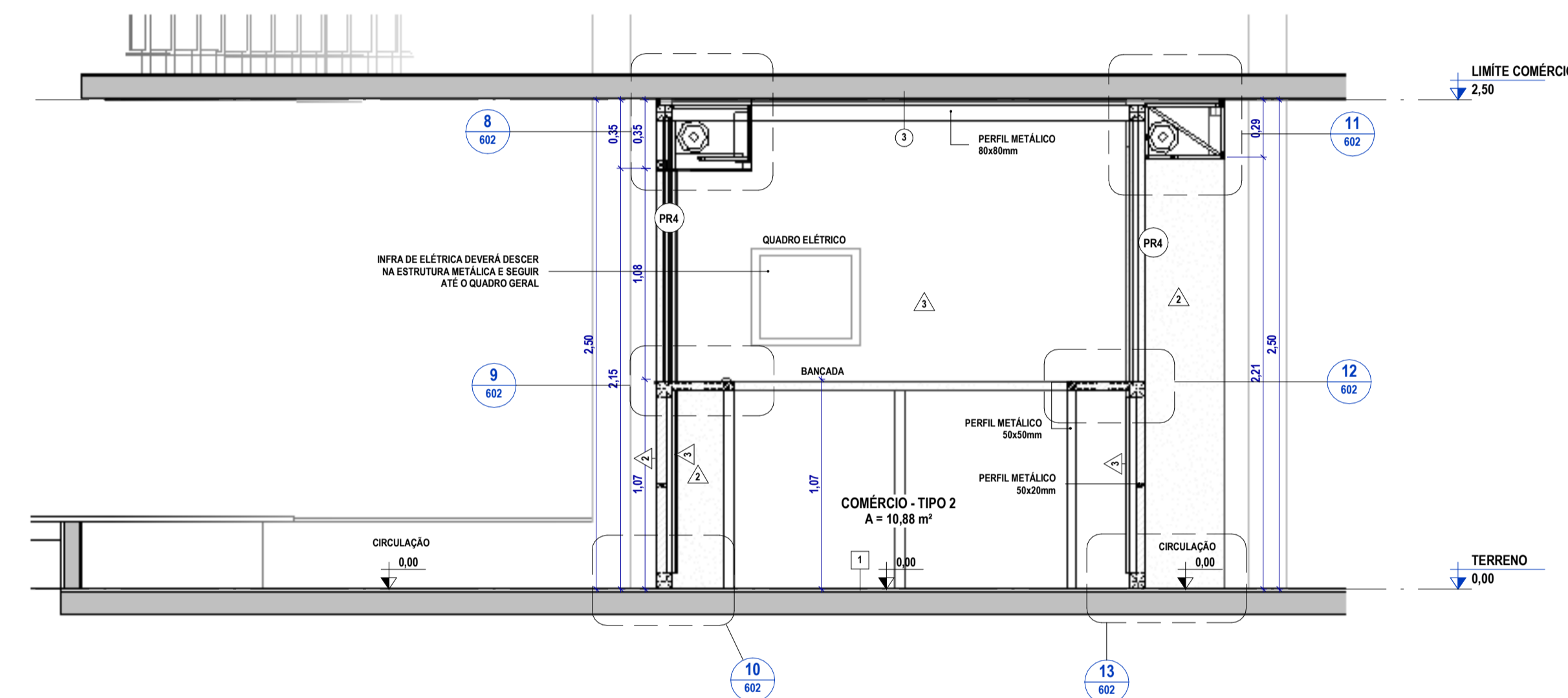

2 CORTE B-B
ESC. 1:25

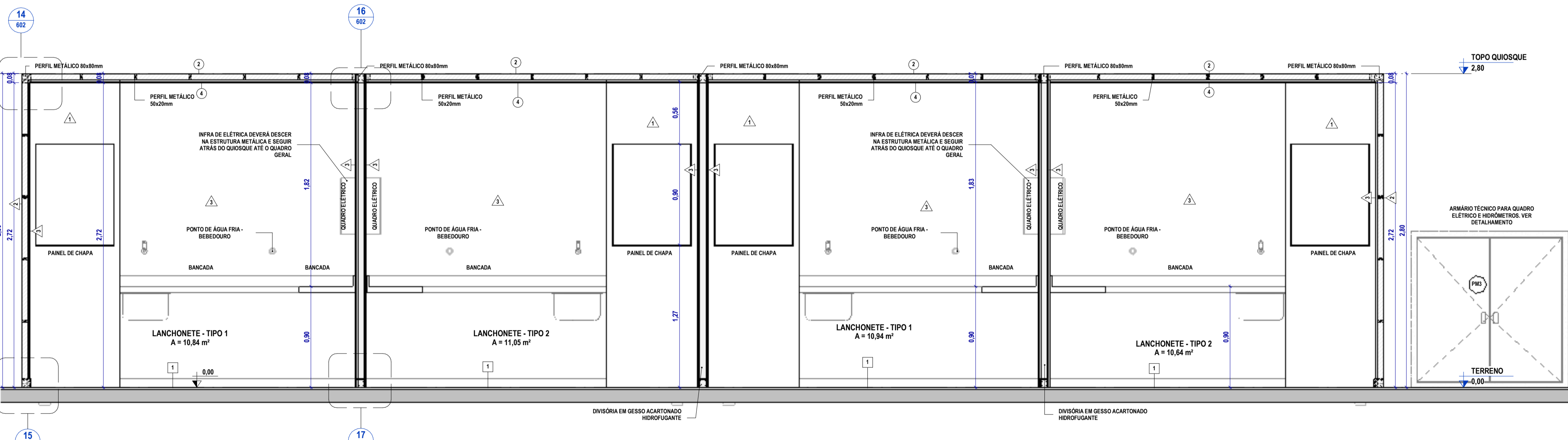

3 CORTE C-C
ESC. 1:25

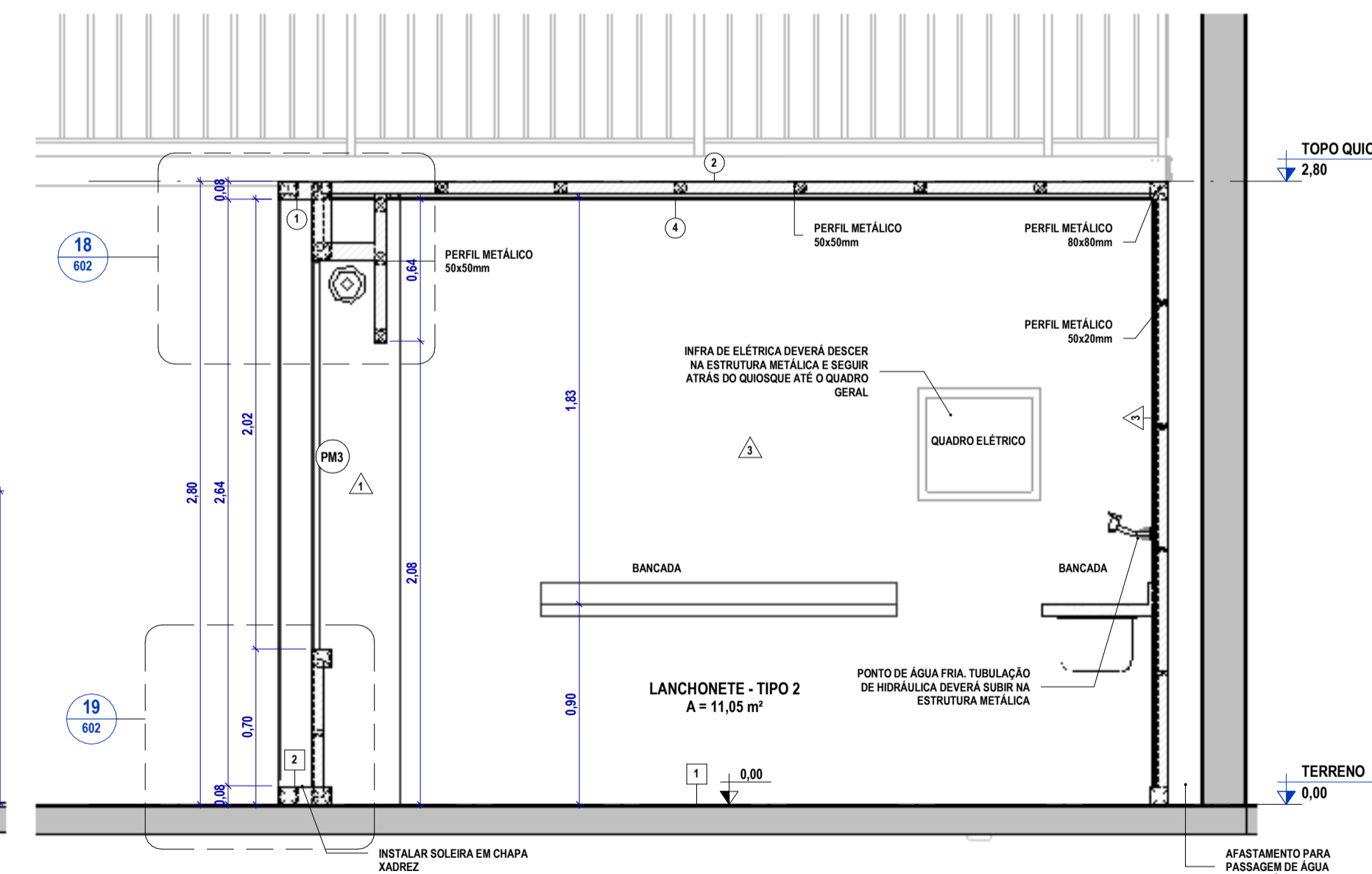

4 CORTE D-D
ESC. 1:25



TABELA DE REVESTIMENTO DE PISO	
COD.	DESCRIÇÃO
1	PISO EM GRANULITE EXISTENTE A MANTER
2	CHAPA XADREZ 3mm COM PINTURA ELETROSTÁTICA BRANCO

TABELA DE REVESTIMENTO DE FORRO	
COD.	DESCRIÇÃO
1	CHAPA METÁLICA 1,2mm COM PINTURA ELETROSTÁTICA BRANCO
2	CHAPA METÁLICA 1,2mm COM PINTURA ELETROSTÁTICA GRAFITE
3	PINTURA COM VERNIZ ACRÍLICO APLICADO EM ESTRUTURA EM CONCRETO EXISTENTE NA COR NATURAL INCOLOR, COM DUAS DEMÃO
4	FORRO EM GESSO ACARTONADO HIDROFUGANTE, ACABAMENTO EM PINTURA COM TINTA LÁTEX PVA EM TETO, DUAS DEMÃO. AF. 962914

TABELA DE REVESTIMENTO DE PAREDE	
COD.	DESCRIÇÃO
1	CHAPA METÁLICA 1,2mm COM PINTURA ELETROSTÁTICA BRANCO
2	CHAPA METÁLICA 1,2mm COM PINTURA ELETROSTÁTICA GRAFITE
3	PINTURA INTERNA LÁTEX ACRÍLICA BRANCO FOSCO - PARA PAREDES EM DRYWALL

TABELA DE PORTAS			
COD.	DIMENSÕES (m)	DESCRIÇÃO	AMBIENTE
PM1	0,80 x 2,72	PORTA METÁLICA PIVOTANTE REVESTIDA COM CHAPA METÁLICA COM PINTURA ELETROSTÁTICA GRAFITE	LANCHONETE
PM2	2,07 x 1,74	PORTA DE ENROLAR METÁLICA 1 FOLHA	LANCHONETE
PM3	2,07 x 1,74	PORTA DE ENROLAR METÁLICA 1 FOLHA	LANCHONETE
PM4	1,30 x 1,30	PORTA METÁLICA DE ABRIR REVESTIDA COM CHAPA METÁLICA E PINTURA ELETROSTÁTICA GRAFITE	LANCHONETE
PR1	0,80 x 1,05	PORTA METÁLICA CAMARÃO REVESTIDA COM CHAPA METÁLICA E PINTURA ELETROSTÁTICA GRAFITE	COMÉRCIO
PR2	0,80 x 2,15	PORTA METÁLICA CAMARÃO REVESTIDA COM CHAPA METÁLICA E PINTURA ELETROSTÁTICA GRAFITE	COMÉRCIO
PR3	0,40 x 0,80	PORTA METÁLICA PARA BALCÃO COM PINTURA ELETROSTÁTICA GRAFITE	COMÉRCIO
PR4	1,96 x 1,35	PORTA DE ENROLAR METÁLICA 1 FOLHA	COMÉRCIO

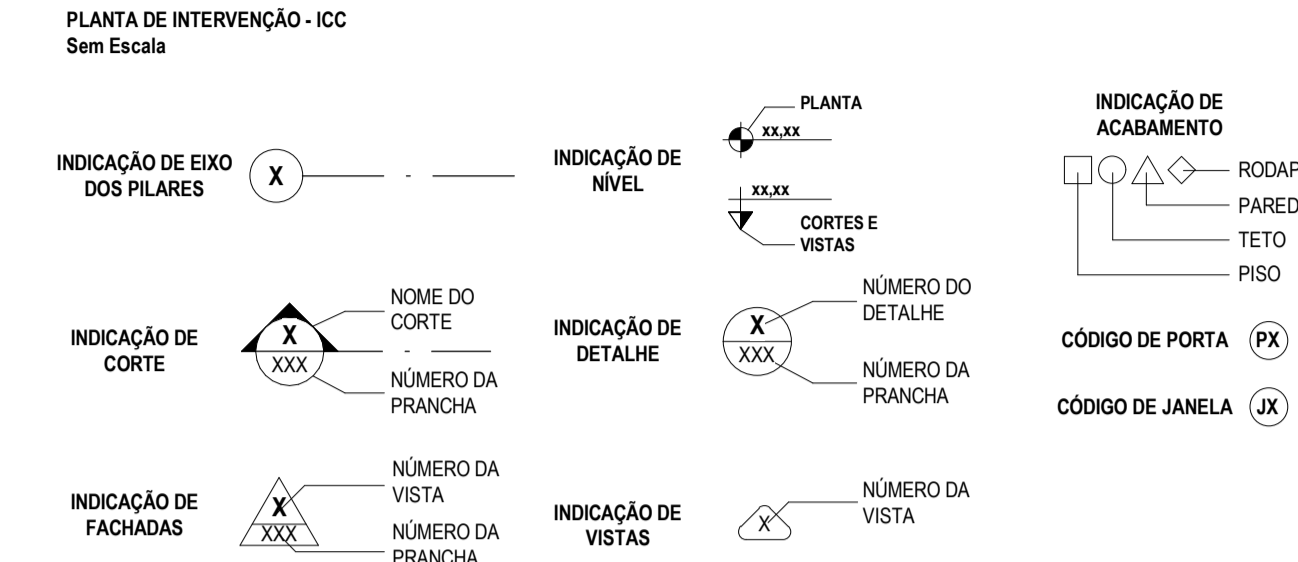
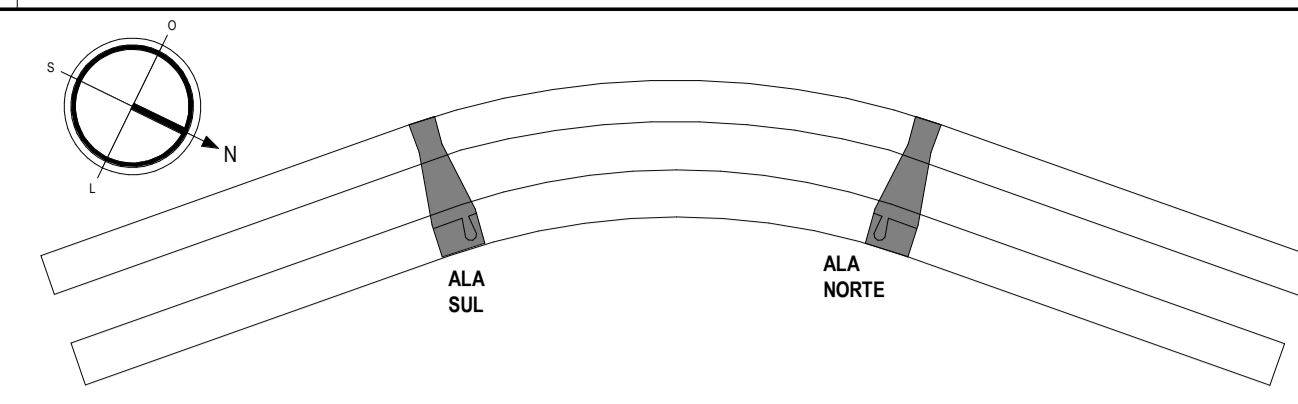
CLIENTE: DNIT - UnB Universidade de Brasília

UNIDADE: ICC - Quiosques

ENGENHEIRO: [Assinatura]

ESCALA: Como indicado

TÍTULO: PROJETO EXECUTIVO

DISCIPLINA: ARQUITETURA

FOLHA: 201

ARQUIVO: [Assinatura]

TABELA DE ÁREA CONSTRUÍDA	
TIPOLOGIA	ÁREA
ICC NORTE - ARMÁRIO TÉCNICO	0,56 m²
ICC NORTE - QUIOSQUE COMERCIAL	52,03 m²
ICC NORTE - QUIOSQUE LANCHONETE	48,61 m²
ICC SUL - ARMÁRIO TÉCNICO	0,56 m²
ICC SUL - QUIOSQUE COMERCIAL	52,03 m²
ICC SUL - QUIOSQUE LANCHONETE	48,61 m²
TOTAL	202,40 m²

RESPONSÁVEL TÉCNICO

RESPONSÁVEL TÉCNICO: BETINA CONTE CORNETET FITTIPALDI

ELABORAÇÃO: THAIS RODRIGUES BARBOSA

COORDENADOR: MARCELO MICHELON CORNETET

DESENHO: ARO, GABRIELLI DE MENDONÇA



REV.	DATA	DESCRIÇÃO	ELABORAÇÃO
02	14/01/2022	REVISÃO CONFORME SOLICITAÇÃO DO CLIENTE	GABRIELLI
01	08/11/2021	REVISÃO CONFORME SOLICITAÇÃO DO CLIENTE	GABRIELLI
00	15/09/2021	EMISSÃO INICIAL	GABRIELLI

DOCUMENTOS DE REFERÊNCIA		
NOME	DATA	DESCRIÇÃO

NOTA:
1 - COTAS EM METROS
2 - CONFERIR MEDIDAS NO LOCAL

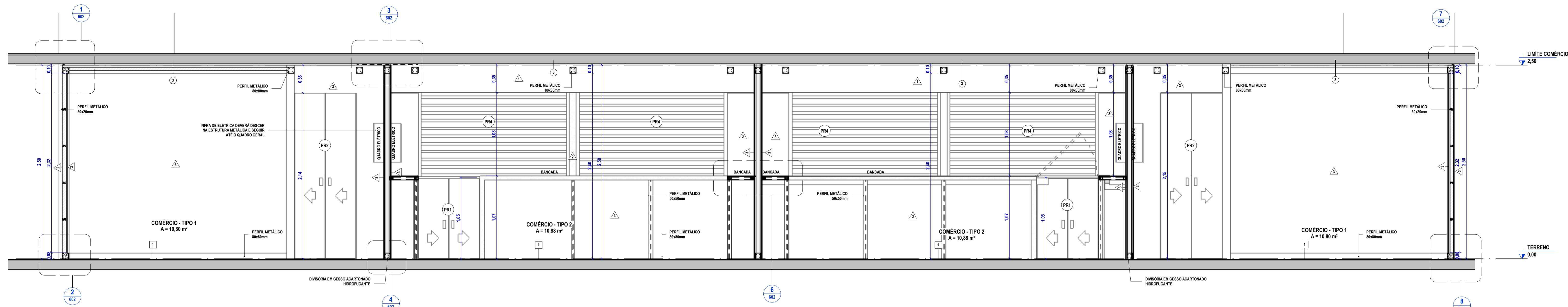

1 CORTE E-E
ESC. 1:25

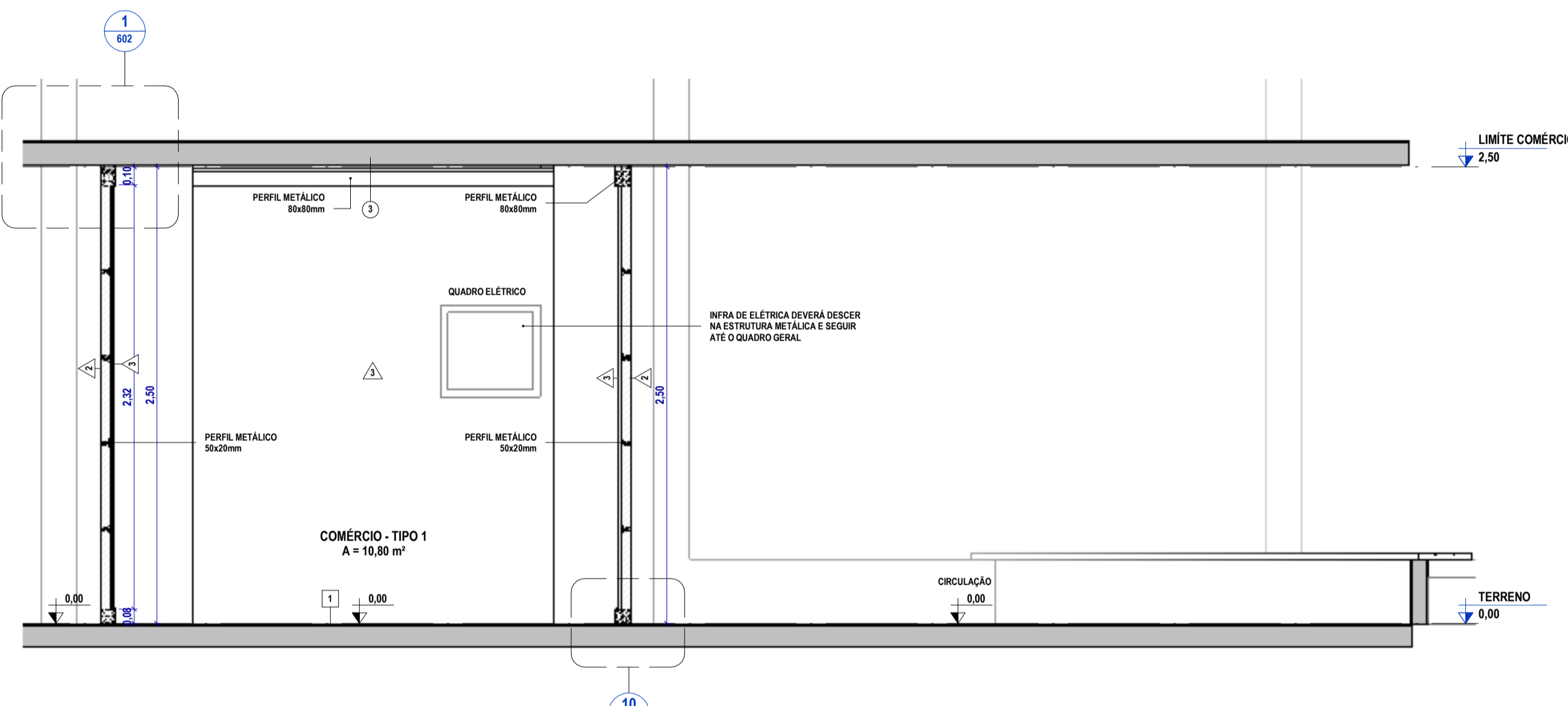

2 CORTE F-F
ESC. 1:25

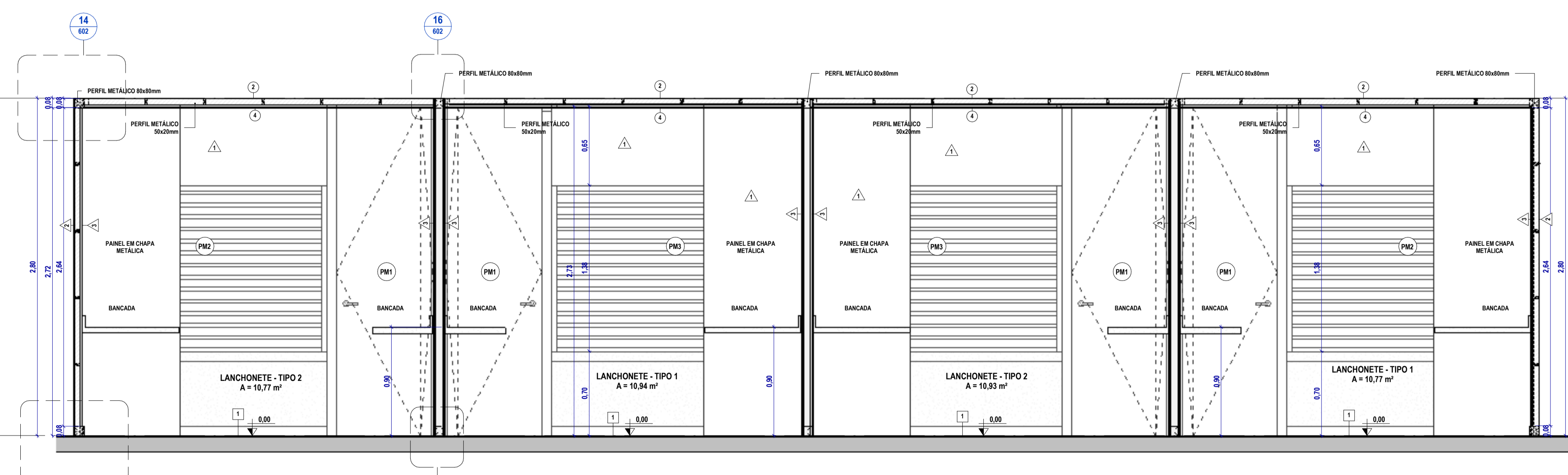

3 CORTE G-G
ESC. 1:25

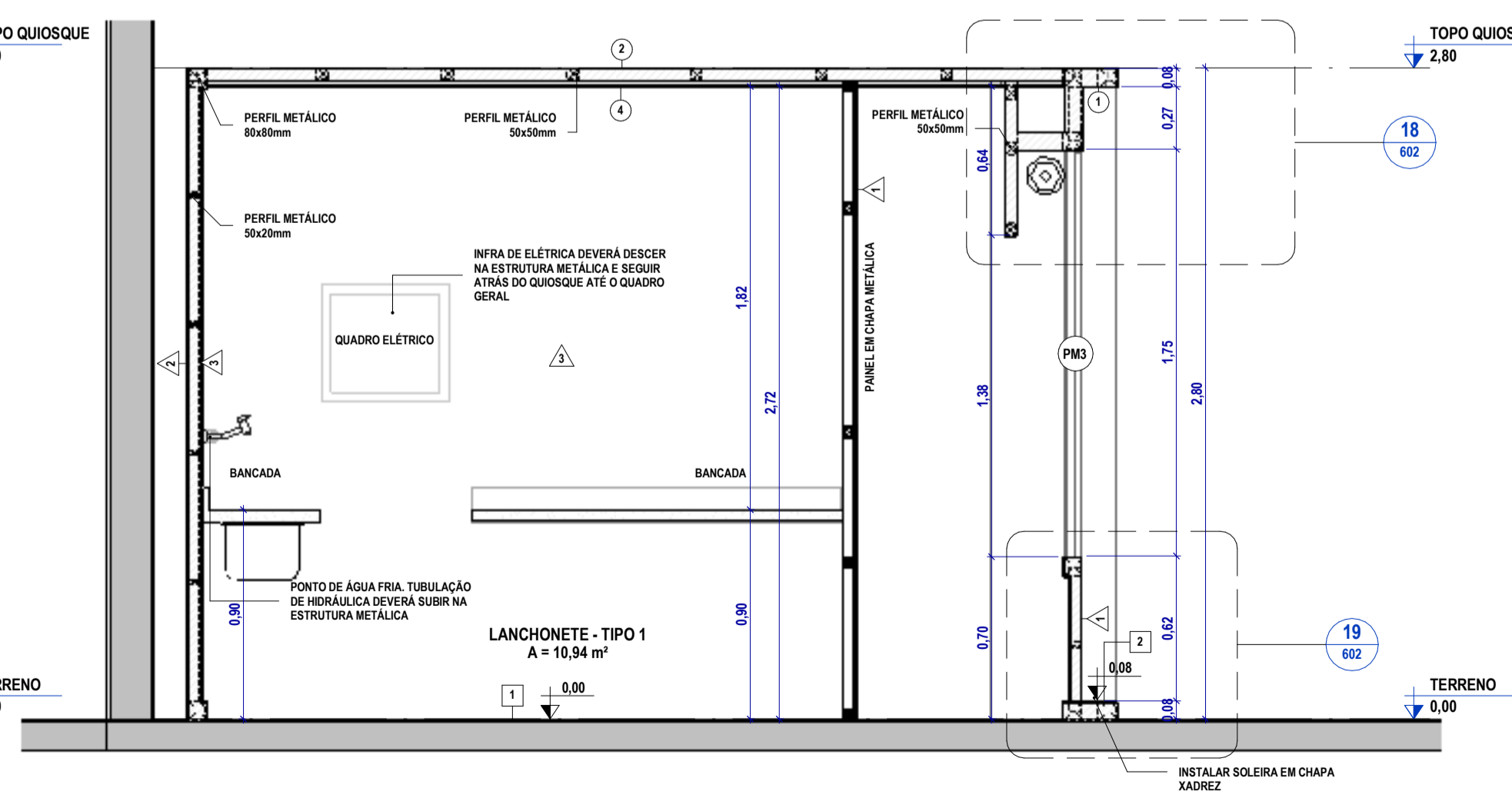

4 CORTE H-H
ESC. 1:25

NOTA:
1 - COTAS EM METROS
2 - CONFERRIR MEDIDAS NO LOCAL

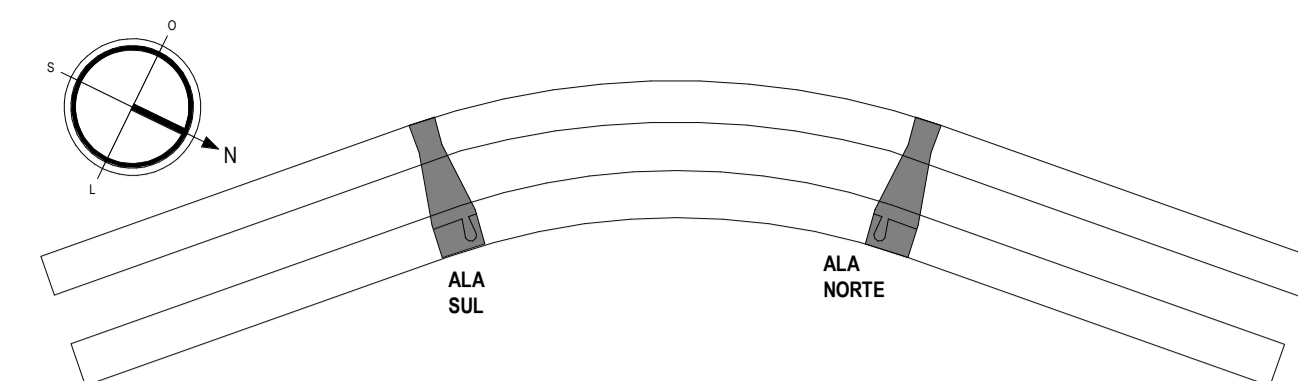

PLANTA DE INTERVENÇÃO - ICC
Sem Escala

INDICAÇÃO DE EIXO DOS PILARES (X)

INDICAÇÃO DE NÍVEL (XXX)

INDICAÇÃO DE CORTE (XXX)

INDICAÇÃO DE FACIADAS (XXX)

INDICAÇÃO DE DETALHE (XXX)

INDICAÇÃO DE VISTAS (X)

PLANTA (XXX)

CORTES E VISTAS (XXX)

NÚMERO DO DETALHE (XXX)

NÚMERO DA PRANCHA (XXX)

NÚMERO DA VISTA (XXX)

NÚMERO DA PRANCHA (XXX)

NÚMERO DA VISTA (X)

INDICAÇÃO DE ACABAMENTO (XXX)

RODAPÉ (XXX)

PAREDE (XXX)

TETO (XXX)

PISO (XXX)

CÓDIGO DE PORTA (PX)

CÓDIGO DE JANELA (JX)

TABELA DE REVESTIMENTO DE PISO	
COD.	DESCRIÇÃO
1	PISO EM GRANILITE EXISTENTE A MANTER
2	CHAPA XADREZ 3mm COM PINTURA ELETROSTÁTICA BRANCO

TABELA DE REVESTIMENTO DE FORRO	
COD.	DESCRIÇÃO
1	CHAPA METÁLICA 1,2mm COM PINTURA ELETROSTÁTICA BRANCO
2	CHAPA METÁLICA 1,2mm COM PINTURA ELETROSTÁTICA GRAFITE
3	PINTURA COM VERNIZ ACRÍLICO APLICADO EM ESTRUTURA EXISTENTE NA COR NATURAL INCOLOR, COM DUAS DEMÃOIS
4	FORRO EM GESSO ACARTONADO HIDROFUGANTE, ACABAMENTO EM PINTURA COM TINTA LATEX PVA EM TETO, DUAS DEMÃOIS, AF. 06/2014

TABELA DE REVESTIMENTO DE PAREDE	
COD.	DESCRIÇÃO
1	CHAPA METÁLICA 1,2mm COM PINTURA ELETROSTÁTICA BRANCO
2	CHAPA METÁLICA 1,2mm COM PINTURA ELETROSTÁTICA GRAFITE
3	PINTURA INTERNA LATEX ACRÍLICA BRANCO FOSCO - PARA PAREDES EM DRYWALL

TABELA DE PORTAS				
COD.	DIMENSÕES (m)		DESCRIÇÃO	AMBIENTE
	LARGURA	ALTURA		
PM1	0,80	2,72	PORTA METÁLICA PIVOANTE REVESTIDA COM CHAPA METÁLICA COM PINTURA ELETROSTÁTICA GRAFITE	LANCHONETE
PM2	2,01	1,74	PORTA DE ENROLAR METÁLICA 1 FOLHA	LANCHONETE
PM3	2,07	1,74	PORTA DE ENROLAR METÁLICA 1 FOLHA	LANCHONETE
PM4	1,30	1,30	PORTA METÁLICA DE ABRIR REVESTIDA COM CHAPA METÁLICA E PINTURA ELETROSTÁTICA GRAFITE	LANCHONETE
PR1	0,80	1,05	PORTA METÁLICA CAMARÃO REVESTIDA COM CHAPA METÁLICA E PINTURA ELETROSTÁTICA GRAFITE	COMÉRCIO
PR2	0,80	2,15	PORTA METÁLICA CAMARÃO REVESTIDA COM CHAPA METÁLICA E PINTURA ELETROSTÁTICA GRAFITE	COMÉRCIO
PR3	0,40	0,80	PORTA METÁLICA PARA BALCÃO COM PINTURA ELETROSTÁTICA GRAFITE	COMÉRCIO
PR4	1,96	1,35	PORTA DE ENROLAR METÁLICA 1 FOLHA	COMÉRCIO

CLIENTE: DNIT - UnB Universidade de Brasília

UNIDADE: ICC - Quiosques

ENGENHEIRO: [Nome do Engenheiro]

ESCALA: Como indicado

TÍTULO: PROJETO EXECUTIVO

DISCIPLINA: ARQUITETURA

FOLHA: 202



QUADRO DE ÁREAS		LOCALIZAÇÃO SEM ESCALA	
TABELA DE ÁREA CONSTRUIDA			
TIPOLOGIA	ÁREA		
ICC NORTE - ARMÁRIO TÉCNICO	0,56 m²		
ICC NORTE - QUIOSQUE COMERCIAL	52,83 m²		
ICC NORTE - QUIOSQUE LANCHONETE	48,61 m²		
ICC SUL - ARMÁRIO TÉCNICO	0,56 m²		
ICC SUL - QUIOSQUE COMERCIAL	52,83 m²		
ICC SUL - QUIOSQUE LANCHONETE	48,61 m²		
TOTAL	202,40 m²		

RESPONSÁVEL TÉCNICO

RESPONSÁVEL TÉCNICO: BETINA CONTE CORNETET FITTIPALDI

ELABORAÇÃO: THAIS RODRIGUES BARBOSA

CAI: A56751-5

CAU: A257005-0

ELABORAÇÃO:

CAI:

COORDENADOR: MARCELO MICHELON CORNETET

CAI: A31311-4

DESENHO: ARO, GABRIELLI DE MENDONÇA



QUADRO DE REVISÃO			
02	14/01/2022	REVISÃO CONFORME SOLICITAÇÃO DO CLIENTE	GABRIELLI
01	08/11/2021	REVISÃO CONFORME SOLICITAÇÃO DO CLIENTE	GABRIELLI
00	15/09/2021	EMISSÃO INICIAL	GABRIELLI
REV.	DATA	DESCRIÇÃO	ELABORAÇÃO

DOCUMENTOS DE REFERÊNCIA		
NOME	DATA	DESCRIÇÃO



TABELA DE REVESTIMENTO DE PISO	
COD.	DESCRIÇÃO
1	PISO EM GRANILITE EXISTENTE A MANTER
2	CHAPA XADREZ 3mm COM PINTURA ELETROSTÁTICA BRANCO

TABELA DE REVESTIMENTO DE FORRO	
COD.	DESCRIÇÃO
1	CHAPA METÁLICA 1.2mm COM PINTURA ELETROSTÁTICA BRANCO
2	CHAPA METÁLICA 1.2mm COM PINTURA ELETROSTÁTICA GRAFITE
3	PINTURA COM VERNIZ ACRÍLICO APLICADO EM ESTRUTURA EM CONCRETO EXISTENTE NA COR NATURAL INCOLOR, COM DUAS DEMAGS
4	FORRO EM GESSO ACARTONADO HIDROFUGANTE, ACABAMENTO EM PINTURA COM TINTA LÁTEX PVA EM TETO, DUAS DEMAGS. AF. 06/2014

TABELA DE REVESTIMENTO DE PAREDE	
COD.	DESCRIÇÃO
1	CHAPA METÁLICA 1.2mm COM PINTURA ELETROSTÁTICA BRANCO
2	CHAPA METÁLICA 1.2mm COM PINTURA ELETROSTÁTICA GRAFITE
3	PINTURA INTERNA LÁTEX ACRÍLICA BRANCO FOSCO, PARA PAREDES EM DRYWALL

TABELA DE PORTAS			
COD.	DIMENSÕES (m)	DESCRIÇÃO	AMBIENTE
PM1	0,80 x 2,15	PORTA METÁLICA PIVOTANTE REVESTIDA COM CHAPA METÁLICA COM PINTURA ELETROSTÁTICA GRAFITE	LANCHONETE
PM2	2,01 x 1,74	PORTA DE ENROLAR METÁLICA 1 FOLHA	LANCHONETE
PM3	2,07 x 1,74	PORTA DE ENROLAR METÁLICA 1 FOLHA	LANCHONETE
PM4	1,30 x 1,30	PORTA METÁLICA DE ABRIR REVESTIDA COM CHAPA METÁLICA E PINTURA ELETROSTÁTICA GRAFITE	LANCHONETE
PR1	0,80 x 1,05	PORTA METÁLICA CAMARÃO REVESTIDA COM CHAPA METÁLICA E PINTURA ELETROSTÁTICA GRAFITE	COMÉRCIO
PR2	0,80 x 2,15	PORTA METÁLICA CAMARÃO REVESTIDA COM CHAPA METÁLICA E PINTURA ELETROSTÁTICA GRAFITE	COMÉRCIO
PR3	0,40 x 0,80	PORTA METÁLICA PARA BALCÃO COM PINTURA ELETROSTÁTICA GRAFITE	COMÉRCIO
PR4	1,96 x 1,35	PORTA DE ENROLAR METÁLICA 1 FOLHA	COMÉRCIO

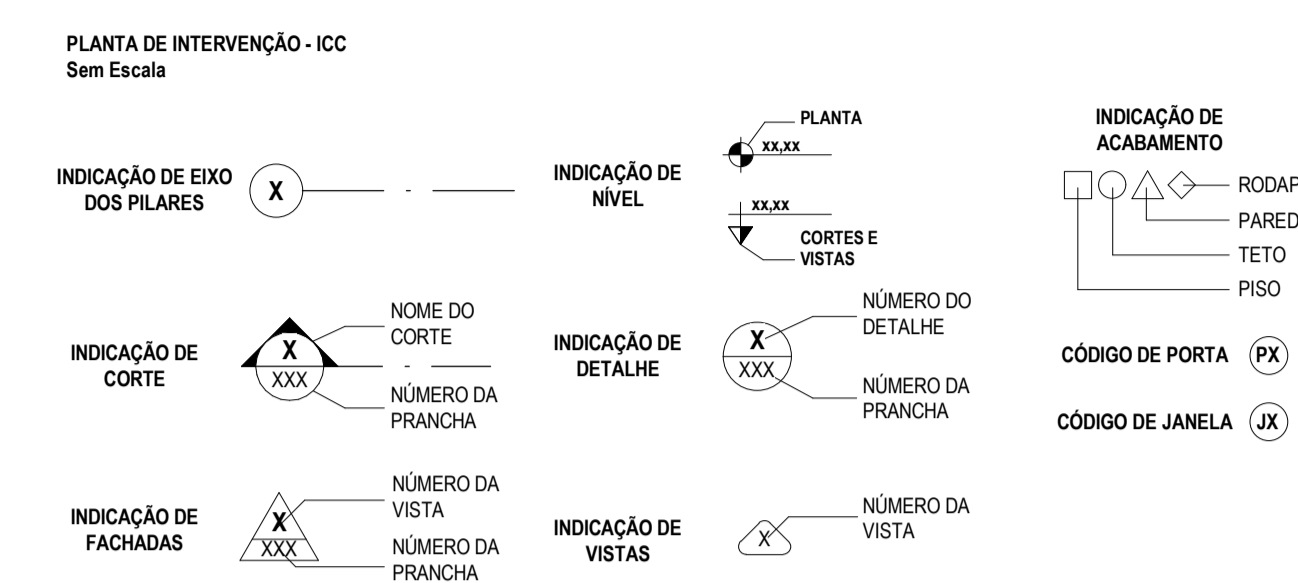
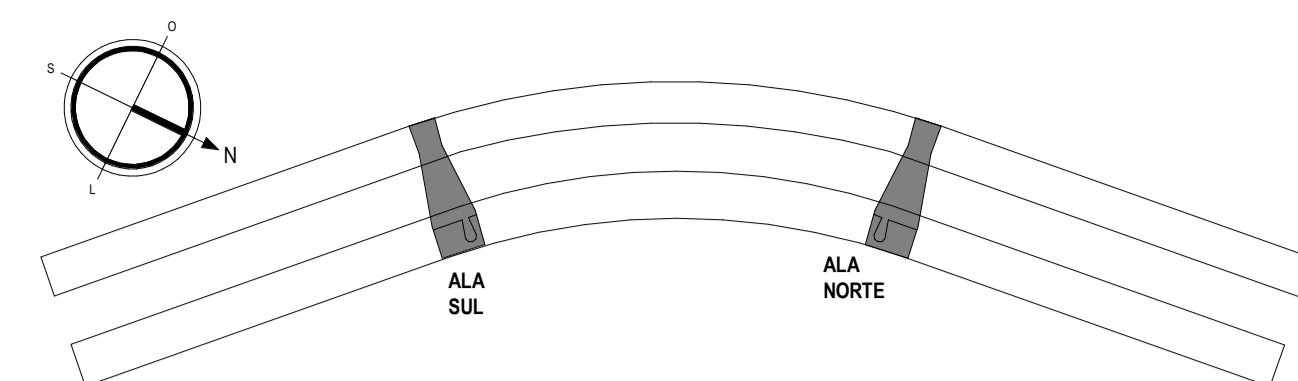
1 FACHADA 1 COMÉRCIO - NORTE
ESC. 1:25

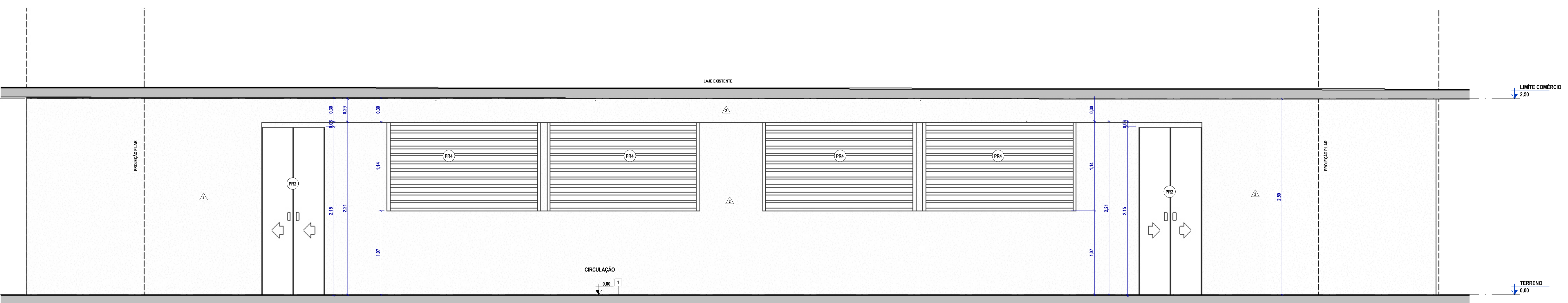

2 FACHADA 2 COMÉRCIO - NORTE
ESC. 1:25

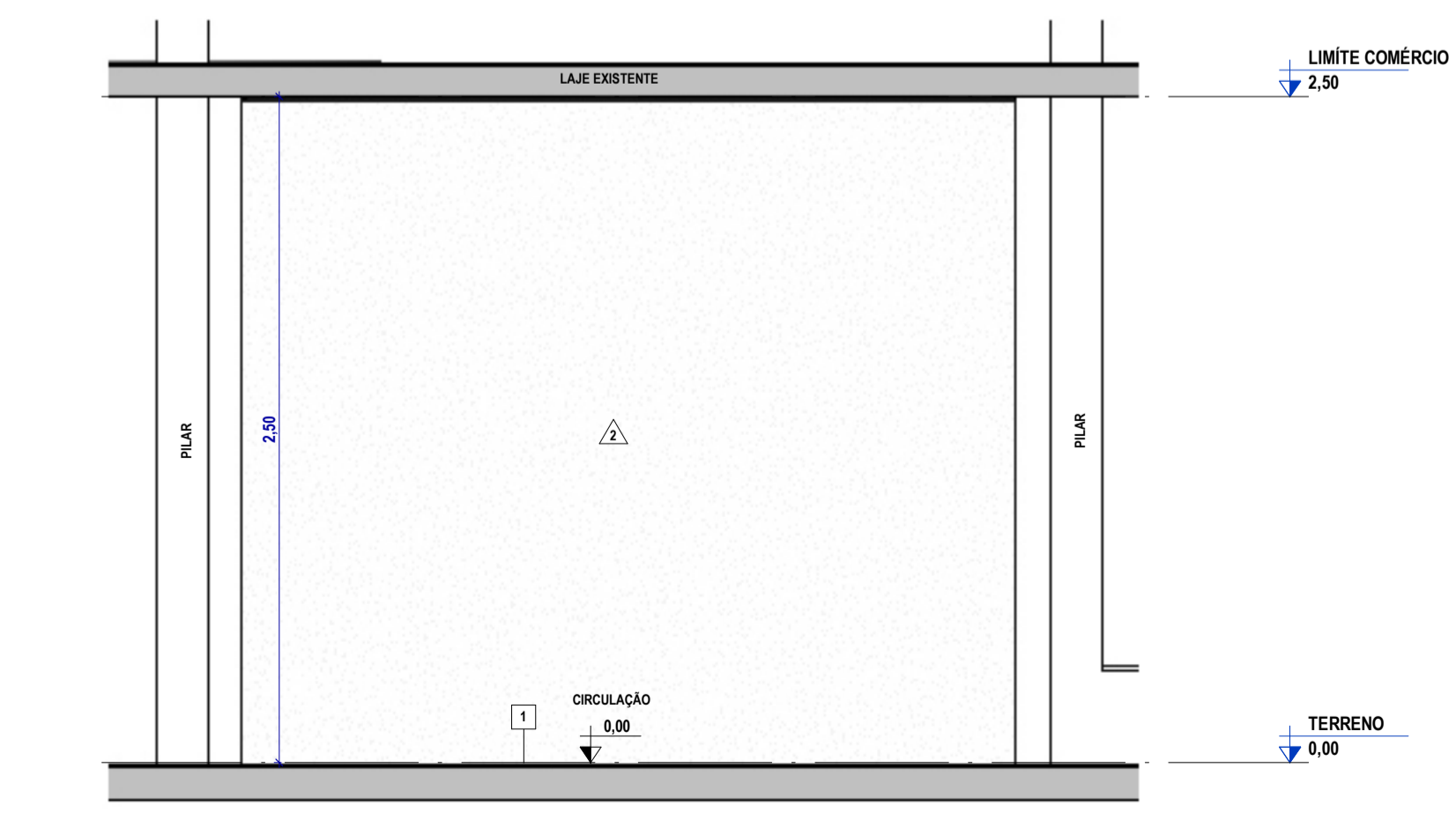

3 FACHADA 3 COMÉRCIO - NORTE
ESC. 1:25

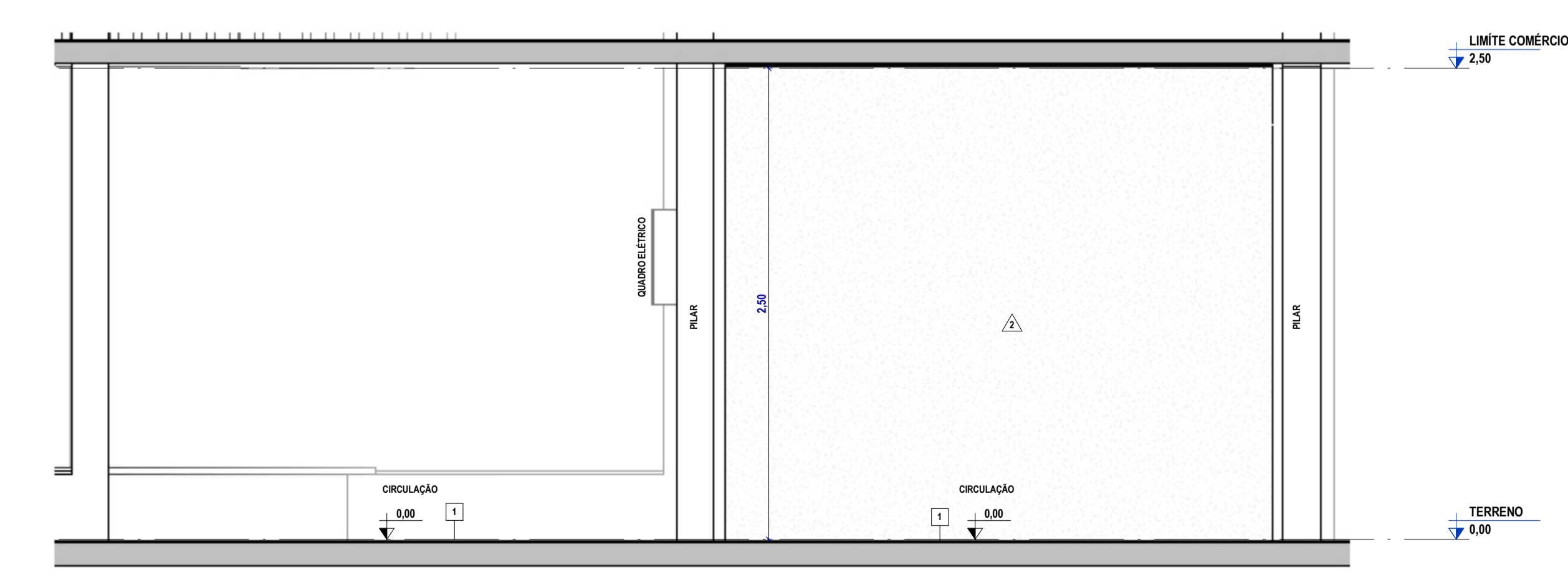

4 FACHADA 4 COMÉRCIO - NORTE
ESC. 1:25

CLIENTE: DNIT - UnB Universidade de Brasília
 UNIDADE: ICC - Quiosques
 ENDEREÇO: Rua Washington Luiz, 1118 sala 901
 ETAPA: PROJETO EXECUTIVO
 TÍTULO: VISTAS - QUIOSQUE COMÉRCIO
 DES: UNB - 07
 ART: ARQUITETURA
 DISCIPLINA: ARQUITETURA

CBR ENGENHARIA
 Rua Washington Luiz, 1118 sala 901
 Fone: 51 3052 3800
 www.cbrengenharia.com.br

FOLHA: 301
 ARQUIVO:

TABELA DE ÁREA CONSTRUÍDA	
TIPOLOGIA	ÁREA
ICC NORTE - ARMÁRIO TÉCNICO	0,56 m²
ICC NORTE - QUIOSQUE COMERCIAL	52,03 m²
ICC NORTE - QUIOSQUE LANCHONETE	48,61 m²
ICC SUL - ARMÁRIO TÉCNICO	0,56 m²
ICC SUL - QUIOSQUE COMERCIAL	52,03 m²
ICC SUL - QUIOSQUE LANCHONETE	48,61 m²
TOTAL	202,40 m²

RESPONSÁVEL TÉCNICO

RESPONSÁVEL TÉCNICO: BETINA CONTE CORNETET FITTIPALDI CAI: A56751-5	ELABORAÇÃO: THAIS RODRIGUES BARBOSA CAI: A257005-0
COORDENADOR: MARCELO MICHELON CORNETET CAI: A31311-4	ELABORAÇÃO: CAI: DESENHO: ARO, GABRIELLI DE MENDONÇA



REV.	DATA	DESCRIÇÃO	ELABORAÇÃO
02	14/01/2022	REVISÃO CONFORME SOLICITAÇÃO DO CLIENTE	GABRIELLI
01	08/11/2021	REVISÃO CONFORME SOLICITAÇÃO DO CLIENTE	GABRIELLI
00	15/09/2021	EMISSÃO INICIAL	GABRIELLI

DOCUMENTOS DE REFERÊNCIA		
NOME	DATA	DESCRIÇÃO

NOTA:
1 - COTAS EM METROS
2 - CONFERIR MEDIDAS NO LOCAL

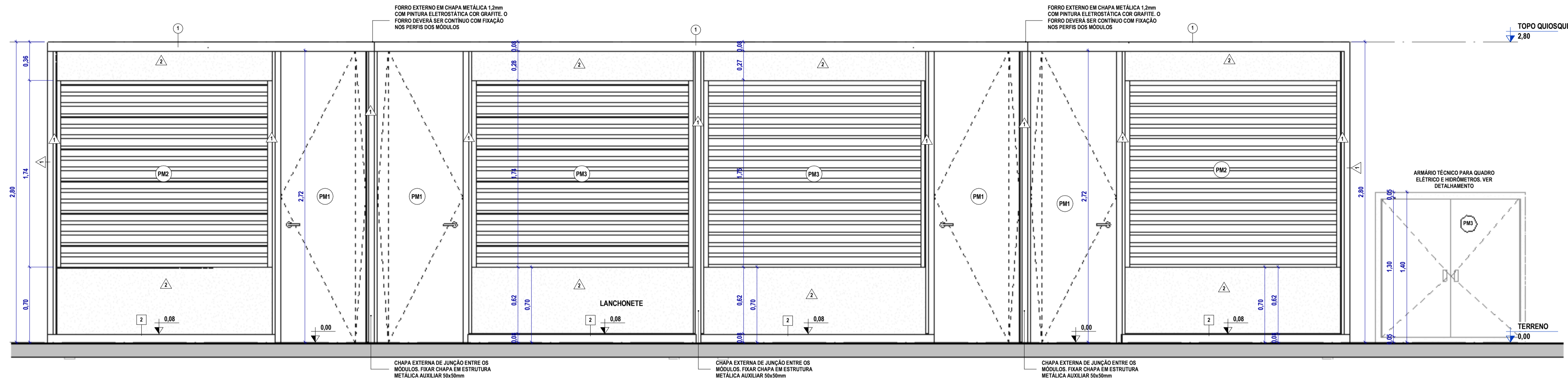

1 FACHADA 1 - LANCHONETE - NORTE
ESC. 1:25

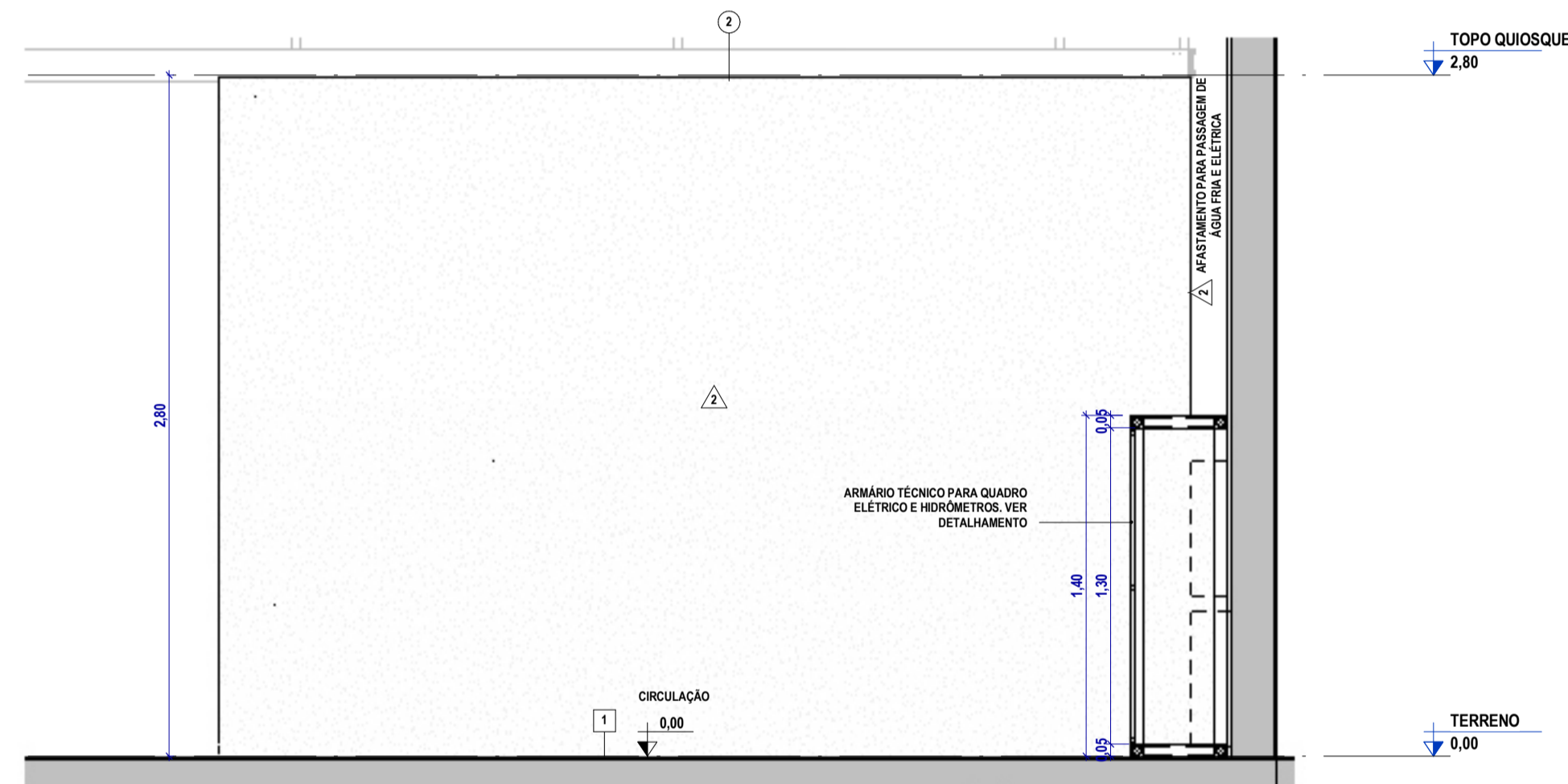

2 FACHADA 2 - LANCHONETE - NORTE
ESC. 1:25

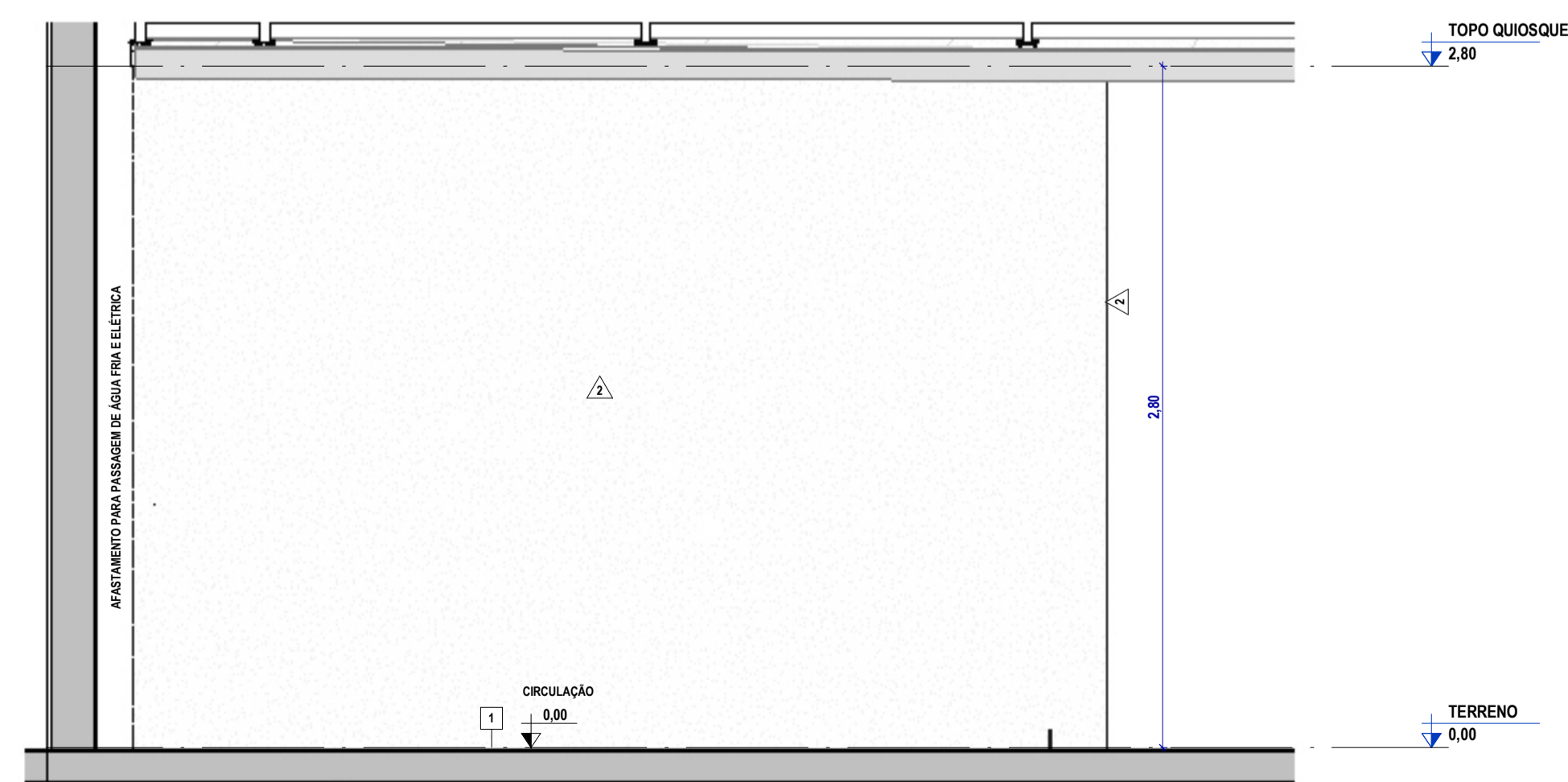

3 FACHADA 3 - LANCHONETE - NORTE
ESC. 1:25

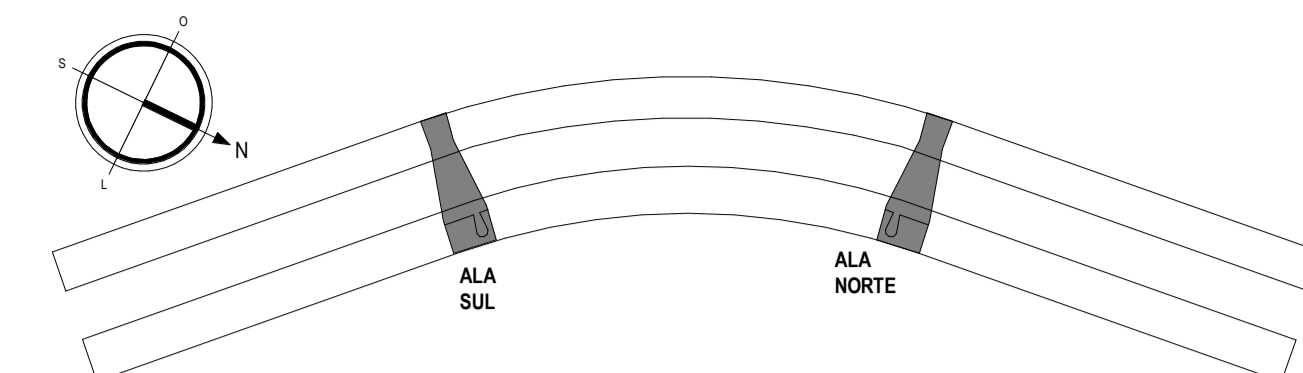

PLANTA DE INTERVENÇÃO - ICC
Sem Escala



TABELA DE REVESTIMENTO DE PISO	
COD.	DESCRIÇÃO
1	PISO EM GRANILITE EXISTENTE A MANTER
2	CHAPA XADREZ 3mm COM PINTURA ELETROSTÁTICA BRANCO

TABELA DE REVESTIMENTO DE FORRO	
COD.	DESCRIÇÃO
1	CHAPA METÁLICA 1.2mm COM PINTURA ELETROSTÁTICA BRANCO
2	CHAPA METÁLICA 1.2mm COM PINTURA ELETROSTÁTICA GRAFITE
3	PINTURA COM VERNIZ ACRÍLICO APLICADO EM ESTRUTURA EM CONCRETO EXISTENTE NA COR NATURAL INCOLOR, COM DUAS DEMÃOIS
4	FORRO EM GESSO ACARTONADO HIDROFUGANTE, ACABAMENTO EM PINTURA COM TINTA LÁTEX PVA EM TETO, DUAS DEMÃOIS. AF. 06/2014

TABELA DE REVESTIMENTO DE PAREDE	
COD.	DESCRIÇÃO
1	CHAPA METÁLICA 1.2mm COM PINTURA ELETROSTÁTICA BRANCO
2	CHAPA METÁLICA 1.2mm COM PINTURA ELETROSTÁTICA GRAFITE
3	PINTURA INTERNA LÁTEX ACRÍLICA BRANCO FOSCO - PARA PAREDES EM DRYWALL

TABELA DE PORTAS			
COD.	DIMENSÕES (m)	DESCRIÇÃO	AMBIENTE
PM1	0,80 x 2,72	PORTA METÁLICA PIVOTANTE REVESTIDA COM CHAPA METÁLICA COM PINTURA ELETROSTÁTICA GRAFITE	LANCHONETE
PM2	2,01 x 1,74	PORTA DE ENROLAR METÁLICA 1 FOLHA	LANCHONETE
PM3	2,07 x 1,74	PORTA DE ENROLAR METÁLICA 1 FOLHA	LANCHONETE
PM4	1,30 x 1,30	PORTA METÁLICA DE ABRIR REVESTIDA COM CHAPA METÁLICA E PINTURA ELETROSTÁTICA GRAFITE	LANCHONETE
PR1	0,80 x 1,05	PORTA METÁLICA CAMARÃO REVESTIDA COM CHAPA METÁLICA E PINTURA ELETROSTÁTICA GRAFITE	COMÉRCIO
PR2	0,80 x 2,15	PORTA METÁLICA CAMARÃO REVESTIDA COM CHAPA METÁLICA E PINTURA ELETROSTÁTICA GRAFITE	COMÉRCIO
PR3	0,40 x 0,80	PORTA METÁLICA PARA BALCÃO COM PINTURA ELETROSTÁTICA GRAFITE	COMÉRCIO
PR4	1,96 x 1,35	PORTA DE ENROLAR METÁLICA 1 FOLHA	COMÉRCIO

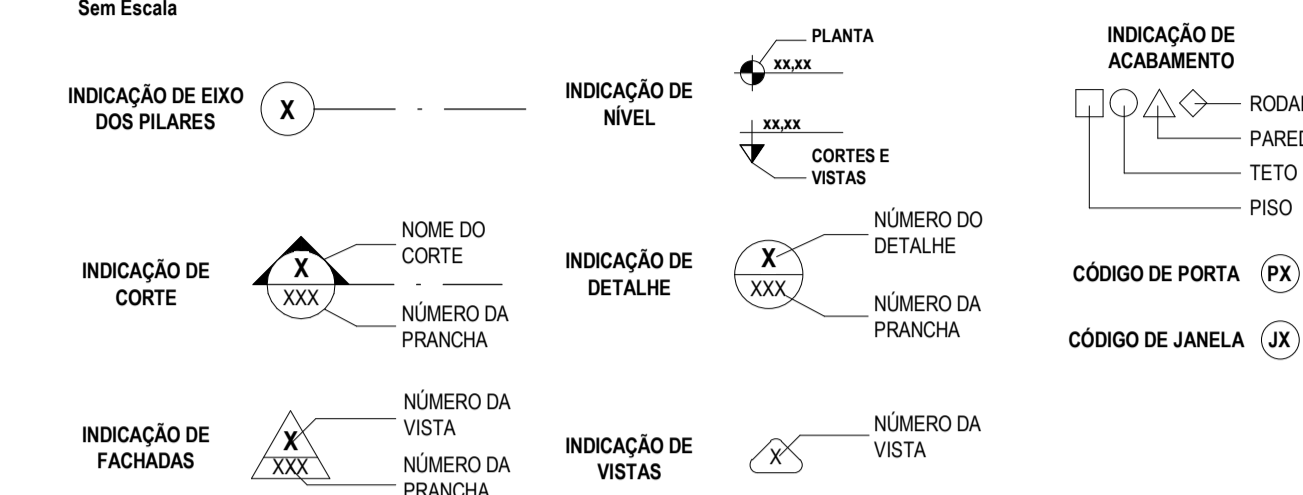
CLIENTE: DNIT - UnB Universidade de Brasília

UNIDADE: ICC - Quiosques

ENDEREÇO: Rua Washington Luiz, 1118 sala 901

ETAPA: PROJETO EXECUTIVO

TÍTULO: VISTAS - QUIOSQUE LANCHONETE

DEB: UNB - 07

ART: ARQUITETURA

CBR ENGENHARIA | Porto Alegre
Rua Washington Luiz, 1118 sala 901
Fone: 51 3092-3800
www.cbrengenharia.com.br

FOLHA: 302

TIPOLOGIA	ÁREA
ICC NORTE - ARMÁRIO TÉCNICO	0,56 m²
ICC NORTE - QUIOSQUE COMERCIAL	52,03 m²
ICC NORTE - QUIOSQUE LANCHONETE	48,61 m²
ICC SUL - ARMÁRIO TÉCNICO	0,56 m²
ICC SUL - QUIOSQUE COMERCIAL	52,03 m²
ICC SUL - QUIOSQUE LANCHONETE	48,61 m²
TOTAL	202,40 m²

RESPONSÁVEL TÉCNICO

RESPONSÁVEL TÉCNICO: BETINA CONTE CORNETET FITTIPALDI
CAU: A56751-5

ELABORAÇÃO: THAIS RODRIGUES BARBOSA
CAU: A257005-0

COORDENADOR: MARCELO MICHELON CORNETET
CAU: A31311-4

DESENHO: ARQ. GABRIELLI DE MENDONÇA



REV.	DATA	DESCRIÇÃO	ELABORAÇÃO
02	14/01/2022	REVISÃO CONFORME SOLICITAÇÃO DO CLIENTE	GABRIELLI
01	08/11/2021	REVISÃO CONFORME SOLICITAÇÃO DO CLIENTE	GABRIELLI
00	15/09/2021	EMISSION INICIAL	GABRIELLI

NOME	DATA	DESCRIÇÃO

NOTA:
1 - COTAS EM METROS
2 - CONFERIR MEDIDAS NO LOCAL

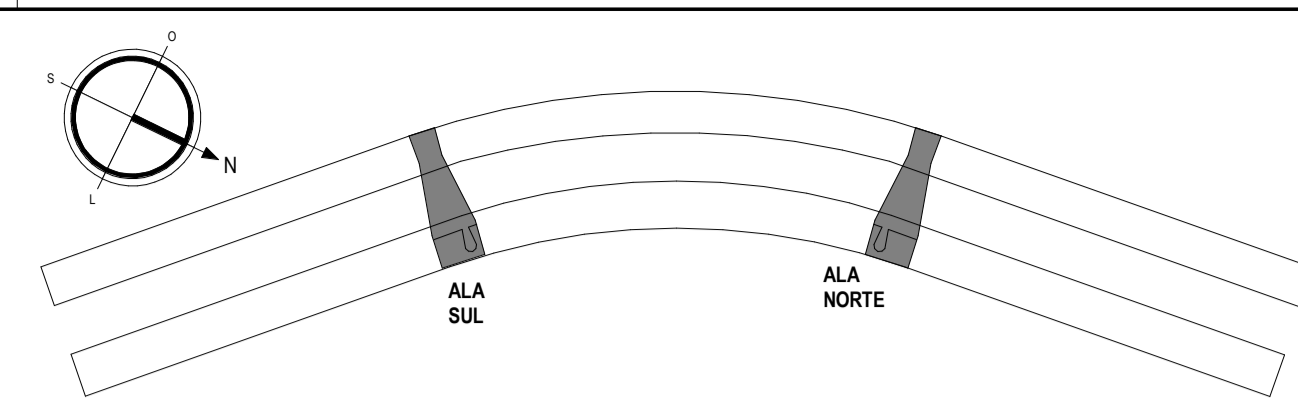

PLANTA DE INTERVENÇÃO - ICC
Sem Escala



TABELA DE REVESTIMENTO DE PISO	
COD.	DESCRIÇÃO
1	PISO EM GRANULITE EXISTENTE A MANTER
2	CHAPA XADREZ 3mm COM PINTURA ELETROSTÁTICA BRANCO

TABELA DE REVESTIMENTO DE FERRO	
COD.	DESCRIÇÃO
1	CHAPA METÁLICA 1,2mm COM PINTURA ELETROSTÁTICA BRANCO
2	CHAPA METÁLICA 1,2mm COM PINTURA ELETROSTÁTICA GRAFITE
3	PINTURA COM VERNIZ ACRÍLICO APLICADO EM ESTRUTURA EM CONCRETO EXISTENTE NA COR NATURAL INCOLOR, COM DUAS DEMAGS
4	FERRO EM GESSO ACARTONADO HIDROFUGANTE, ACABAMENTO EM PINTURA COM TINTA LÁTEX PVA EM TETO, DUAS DEMAGS. AF. 06/2014

TABELA DE REVESTIMENTO DE PAREDE	
COD.	DESCRIÇÃO
1	CHAPA METÁLICA 1,2mm COM PINTURA ELETROSTÁTICA BRANCO
2	CHAPA METÁLICA 1,2mm COM PINTURA ELETROSTÁTICA GRAFITE
3	PINTURA INTERNA LÁTEX ACRÍLICO BRANCO FOSCO - PARA PAREDES EM DRYWALL

TABELA DE PORTAS			
COD.	DIMENSÕES (m)	DESCRIÇÃO	AMBIENTE
	Largura x Altura		
PM1	0,90 x 2,72	PORTA METÁLICA PIVOTANTE REVESTIDA COM CHAPA METÁLICA COM PINTURA ELETROSTÁTICA GRAFITE	LANCHONETE
PM2	2,01 x 1,74	PORTA DE ENROLAR METÁLICA 1 FOLHA	LANCHONETE
PM3	2,07 x 1,74	PORTA DE ENROLAR METÁLICA 1 FOLHA	LANCHONETE
PM4	1,30 x 1,30	PORTA METÁLICA DE ABRIR REVESTIDA COM CHAPA METÁLICA E PINTURA ELETROSTÁTICA GRAFITE	LANCHONETE
PR1	0,80 x 1,05	PORTA METÁLICA CAMARÃO REVESTIDA COM CHAPA METÁLICA E PINTURA ELETROSTÁTICA GRAFITE	COMÉRCIO
PR2	0,80 x 2,15	PORTA METÁLICA CAMARÃO REVESTIDA COM CHAPA METÁLICA E PINTURA ELETROSTÁTICA GRAFITE	COMÉRCIO
PR3	0,40 x 0,80	PORTA METÁLICA PARA BALCÃO COM PINTURA ELETROSTÁTICA GRAFITE	COMÉRCIO
PR4	1,96 x 1,35	PORTA DE ENROLAR METÁLICA 1 FOLHA	COMÉRCIO

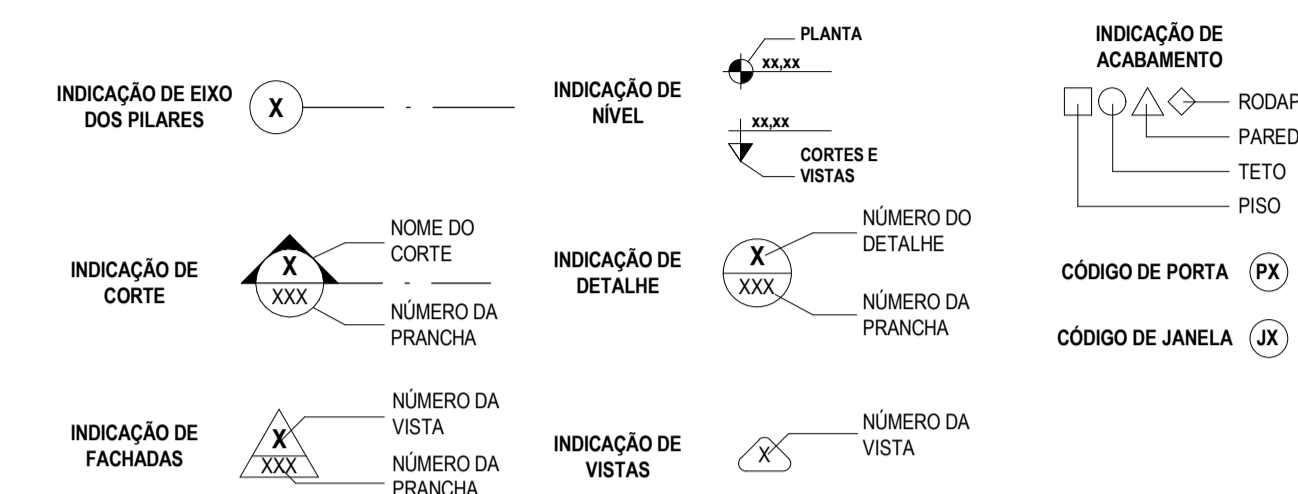
CLIENTE: DNIT - UnB Universidade de Brasília

UNIDADE: ICC - Quiosques

ENGENHEIRO: [Nome do Engenheiro]

ESCALA: Como indicado

PROJETO EXECUTIVO

PLANTA DE FERRO - ALA NORTE

DISCIPLINA: ARQUITETURA

FOLHA: 401

ARQUIVO:

CBR ENGENHARIA CBR Engenharia | Porto Alegre
Rua Washington Luiz, 1118 sala 901
Fone: 51 3052-3800
www.cbrengenharia.com.br

TABELA DE ÁREA CONSTRUÍDA	
TIPOLOGIA	ÁREA
ICC NORTE - ARMÁRIO TÉCNICO	0,56 m²
ICC NORTE - QUIOSQUE COMERCIAL	52,03 m²
ICC NORTE - QUIOSQUE LANCHONETE	48,61 m²
ICC SUL - ARMÁRIO TÉCNICO	0,56 m²
ICC SUL - QUIOSQUE COMERCIAL	52,03 m²
ICC SUL - QUIOSQUE LANCHONETE	48,61 m²
TOTAL	202,40 m²

RESPONSÁVEL TÉCNICO

RESPONSÁVEL TÉCNICO: BETINA CONTE CORNETET FITTIPALDI
CAI: A56751-5

ELABORAÇÃO: THAIS RODRIGUES BARBOSA
CAI: A257005-0

COORDENADOR: MARCELO MICHELON CORNETET
CAI: A31311-4

DESENHO: ARO, GABRIELLI DE MENDONÇA



REV.	DATA	DESCRIÇÃO	ELABORAÇÃO
02	14/01/2022	REVISÃO CONFORME SOLICITAÇÃO DO CLIENTE	GABRIELLI
01	08/11/2021	REVISÃO CONFORME SOLICITAÇÃO DO CLIENTE	GABRIELLI
00	15/09/2021	EMISSÃO INICIAL	GABRIELLI

DOCUMENTOS DE REFERÊNCIA	DATA	DESCRIÇÃO

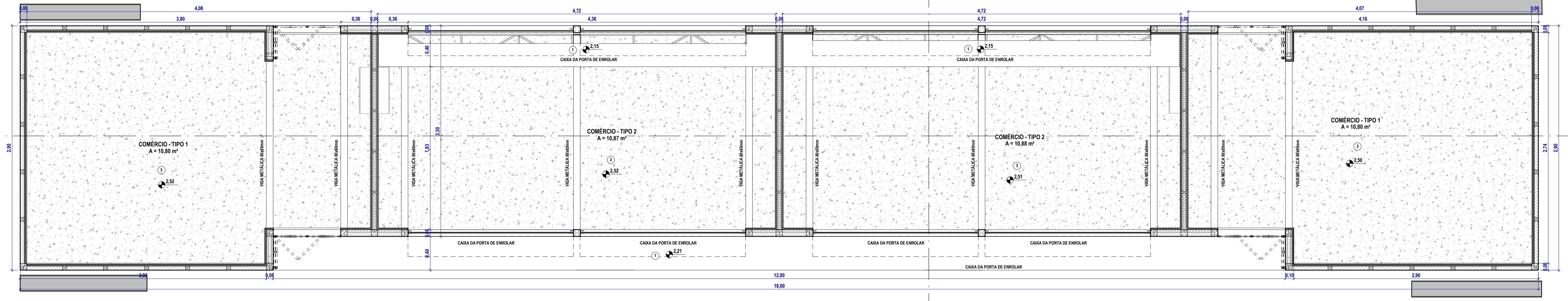
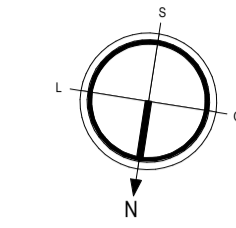

1 PLANTA DE FERRO - MÓDULO COMERCIO - ALA NORTE
ESC. 1:25

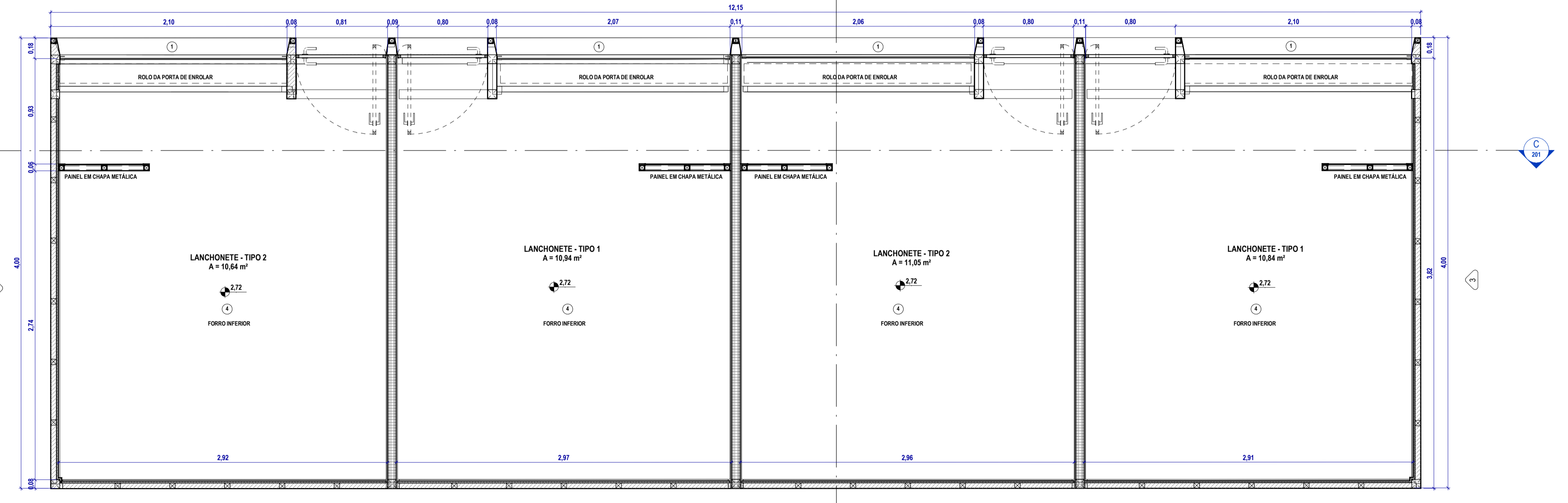
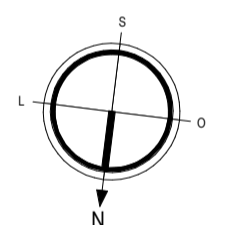

2 PLANTA DE FERRO - MÓDULO LANCHONETE - ALA NORTE
ESC. 1:25

NOTA:
1 - COTAS EM METROS
2 - CONFERRER MEDIDAS NO LOCAL

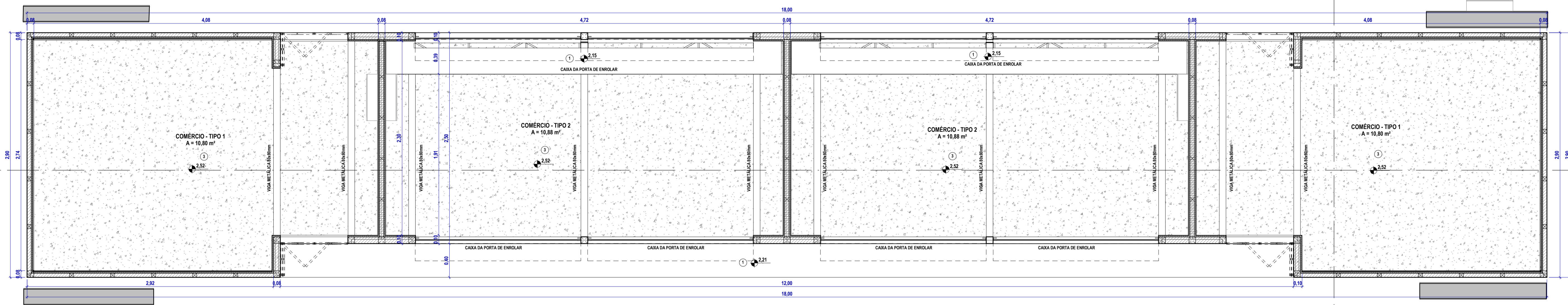
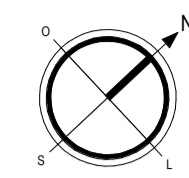

1 PLANTA DE FORRO - MÓDULO COMERCIO - ALA SUL
ESC. 1:25

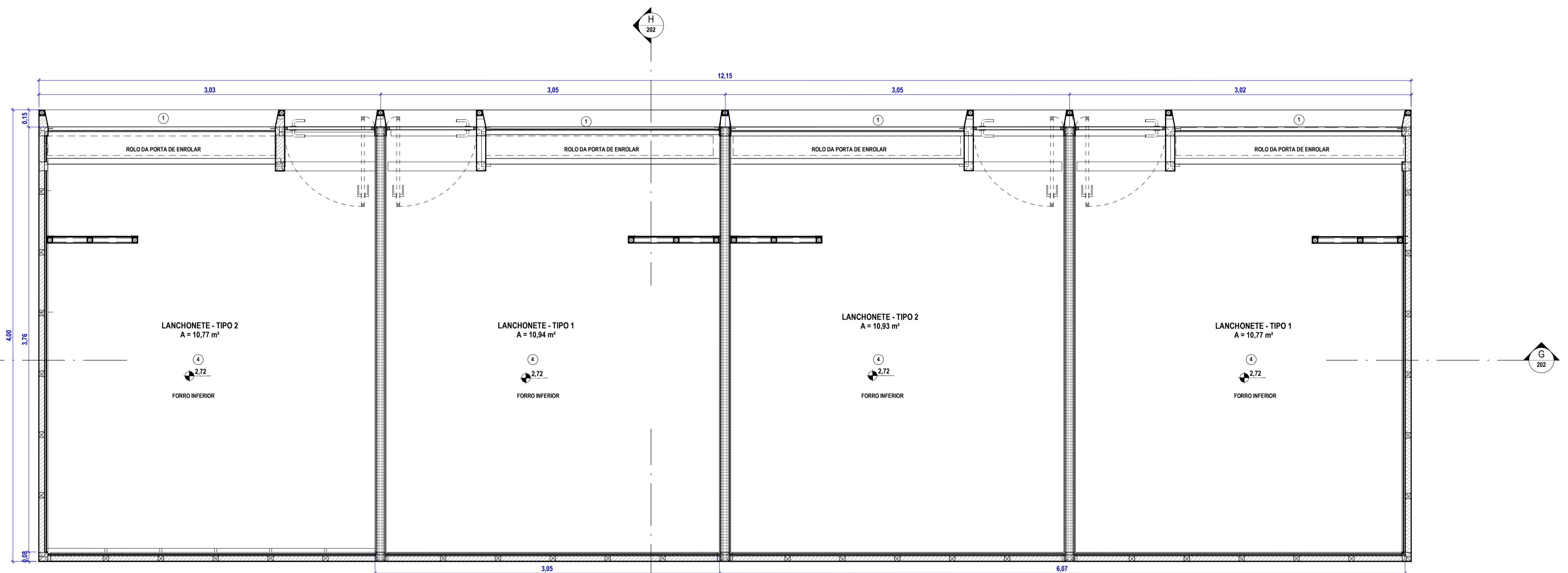
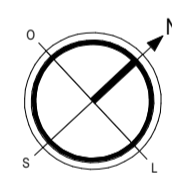

2 PLANTA DE FORRO - MÓDULO LANCHONETE - ALA SUL
ESC. 1:25

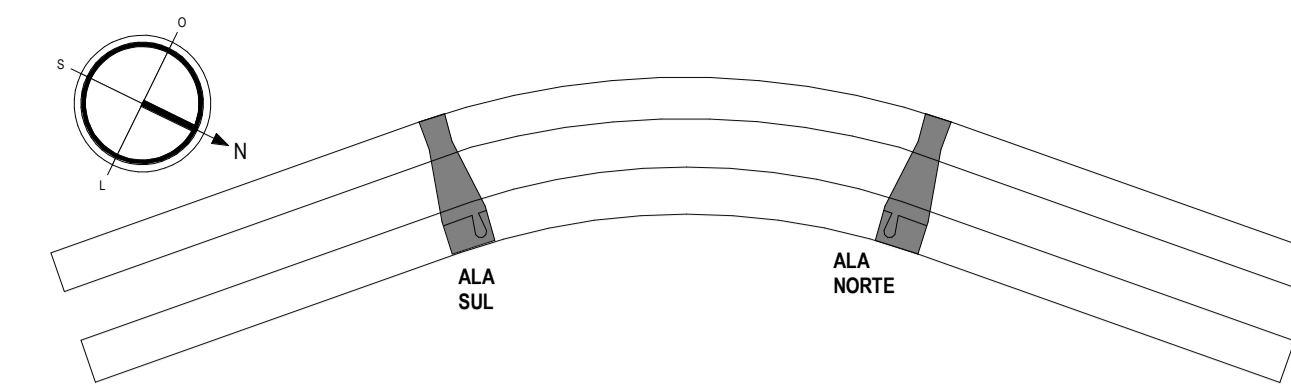

PLANTA DE INTERVENÇÃO - ICC
Sem Escala



TABELA DE REVESTIMENTO DE PISO	
COD.	DESCRIÇÃO
1	PISO EM GRANULITE EXISTENTE A MANTER
2	CHAPA XADREZ 3mm COM PINTURA ELETROSTÁTICA BRANCO

TABELA DE REVESTIMENTO DE FORRO	
COD.	DESCRIÇÃO
1	CHAPA METÁLICA 1,2mm COM PINTURA ELETROSTÁTICA BRANCO
2	CHAPA METÁLICA 1,2mm COM PINTURA ELETROSTÁTICA GRÁFITE
3	PINTURA COM VERNIZ ACRÍLICO APLICADO EM ESTRUTURA EM CONCRETO EXISTENTE NA COR NATURAL INCOLOR, COM DUAS DEMAGS
4	FORRO EM GESSO ACARTONADO HIDROFUGANTE, ACABAMENTO EM PINTURA COM TINTA LÁTEX PVA EM TETO, DUAS DEMAGS. AF_06/2014

TABELA DE REVESTIMENTO DE PAREDE	
COD.	DESCRIÇÃO
1	CHAPA METÁLICA 1,2mm COM PINTURA ELETROSTÁTICA BRANCO
2	CHAPA METÁLICA 1,2mm COM PINTURA ELETROSTÁTICA GRÁFITE
3	PINTURA INTERNA LÁTEX ACRÍLICO BRANCO FOSCO - PARA PAREDES EM DRYWALL

TABELA DE PORTAS			
COD.	DIMENSÕES (m)	DESCRIÇÃO	AMBIENTE
PM1	0,80 x 2,72	PORTA METÁLICA PIVOTANTE REVESTIDA COM CHAPA METÁLICA COM PINTURA ELETROSTÁTICA GRÁFITE	LANCHONETE
PM2	2,01 x 1,74	PORTA DE ENROLAR METÁLICA 1 FOLHA	LANCHONETE
PM3	2,07 x 1,74	PORTA DE ENROLAR METÁLICA 1 FOLHA	LANCHONETE
PM4	1,30 x 1,30	PORTA METÁLICA DE ABRIR REVESTIDA COM CHAPA METÁLICA E PINTURA ELETROSTÁTICA GRÁFITE	LANCHONETE
PR1	0,80 x 1,05	PORTA METÁLICA CAMARÃO REVESTIDA COM CHAPA METÁLICA E PINTURA ELETROSTÁTICA GRÁFITE	COMÉRCIO
PR2	0,80 x 2,15	PORTA METÁLICA CAMARÃO REVESTIDA COM CHAPA METÁLICA E PINTURA ELETROSTÁTICA GRÁFITE	COMÉRCIO
PR3	0,40 x 0,80	PORTA METÁLICA PARA BALCÃO COM PINTURA ELETROSTÁTICA GRÁFITE	COMÉRCIO
PR4	1,96 x 1,35	PORTA DE ENROLAR METÁLICA 1 FOLHA	COMÉRCIO

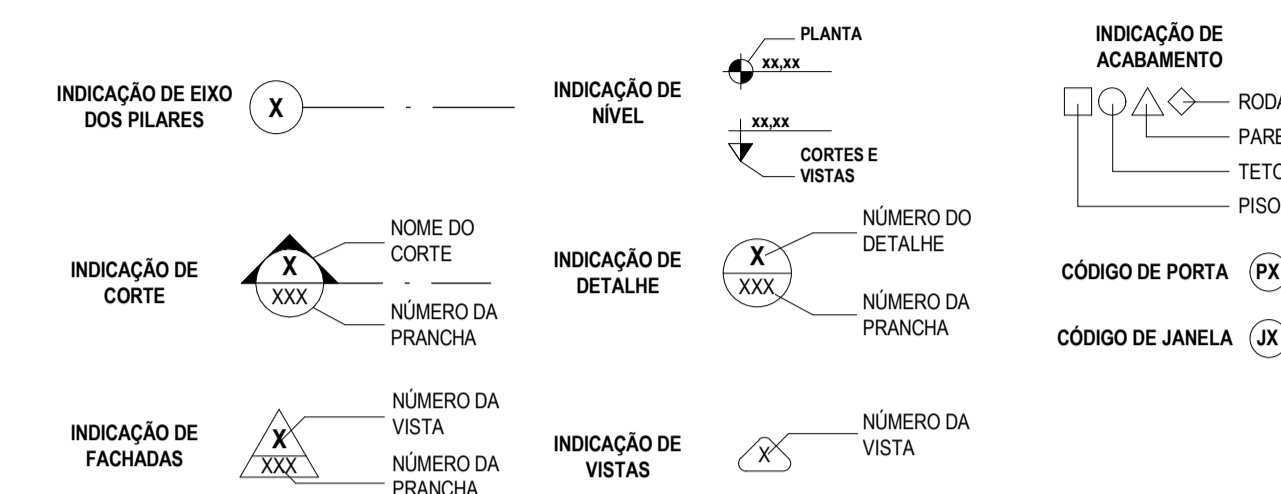
CLIENTE:	DNIT - UnB Universidade de Brasília	DES:	UNB - 07
UNIDADE:	ICC - Quiosques	ART:	
ENFERMIDADE:	sem risco de infecção	ESCALA:	Como indicado
ESPAÇO:	PROJETO EXECUTIVO	DISCIPLINA:	ARQUITETURA
TÍTULO:	PLANTA DE FORRO - ALA SUL	FOLHA:	402
		ARQUIVO:	

CBR ENGENHARIA
 CBR Engenharia | Porto Alegre
 Rua Washington Luiz, 1118 sala 901
 Fone: 51 3052-3800
 www.cbrengenharia.com.br

TABELA DE ÁREA CONSTRUÍDA	
TIPOLOGIA	ÁREA
ICC NORTE - ARMÁRIO TÉCNICO	0,56 m²
ICC NORTE - QUIOSQUE COMERCIAL	52,03 m²
ICC NORTE - QUIOSQUE LANCHONETE	48,61 m²
ICC SUL - ARMÁRIO TÉCNICO	0,56 m²
ICC SUL - QUIOSQUE COMERCIAL	52,03 m²
ICC SUL - QUIOSQUE LANCHONETE	48,61 m²
	202,40 m²

RESPONSÁVEL TÉCNICO	
RESPONSÁVEL TÉCNICO: BETINA CONTE CORNETET FITTIPALDI CAD: A56751-5	ELABORAÇÃO: THAIS RODRIGUES BARBOSA CAD: A257005-0 ELABORAÇÃO: CAD: COORDENADOR: MARCELO MICHELON CORNETET CAD: A31311-4
	DESENHO: ARO, GABRIELLI DE MENDONÇA



QUADRO DE REVISÃO		
REV.	DATA	DESCRIÇÃO
02	14/01/2022	REVISÃO CONFORME SOLICITAÇÃO DO CLIENTE
01	08/11/2021	REVISÃO CONFORME SOLICITAÇÃO DO CLIENTE
00	15/09/2021	EMISSÃO INICIAL

DOCUMENTOS DE REFERÊNCIA		
NOME	DATA	DESCRIÇÃO

NOTA:
1 - COTAS EM METROS
2 - CONFERRIR MEDIDAS NO LOCAL

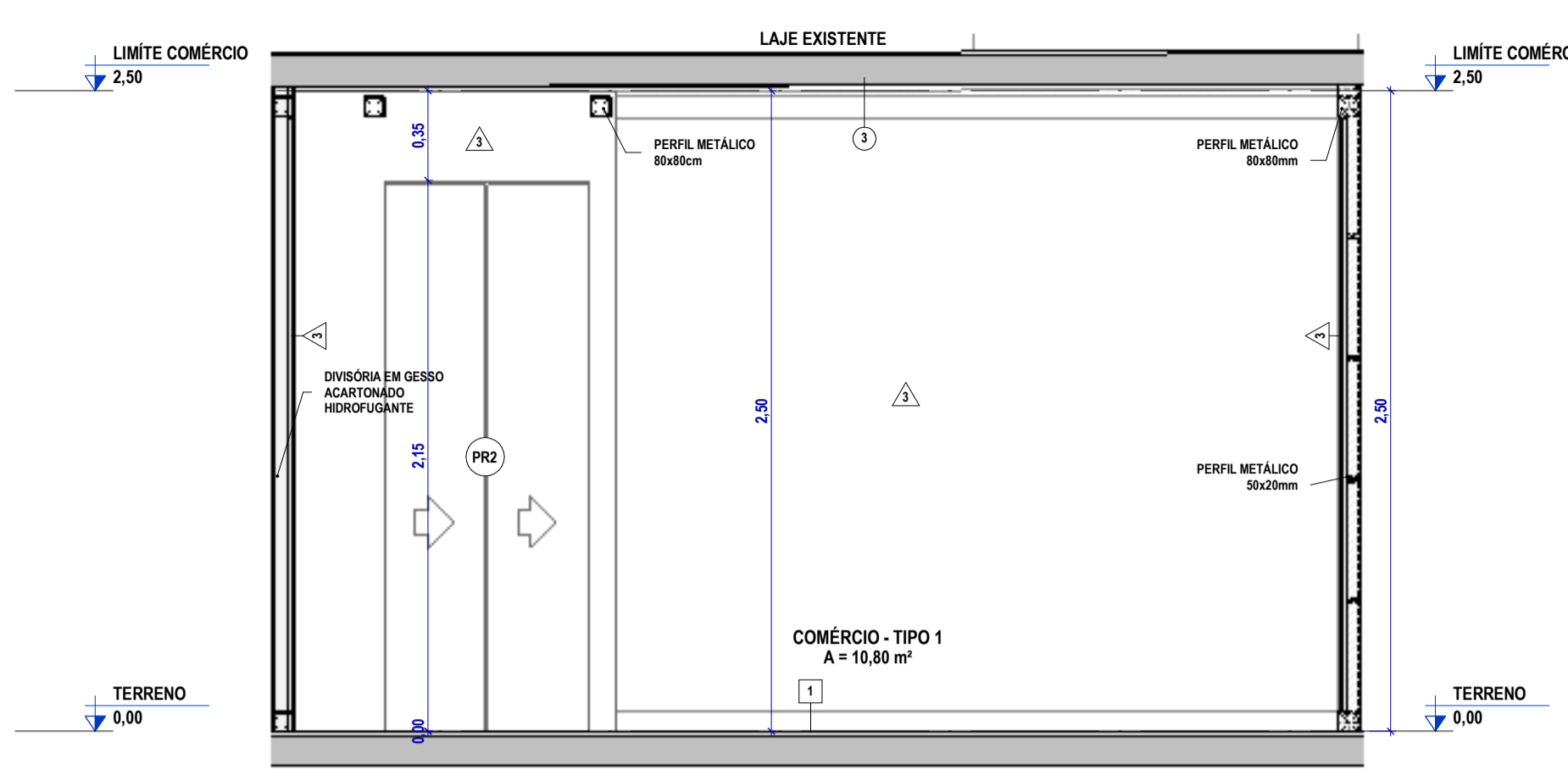
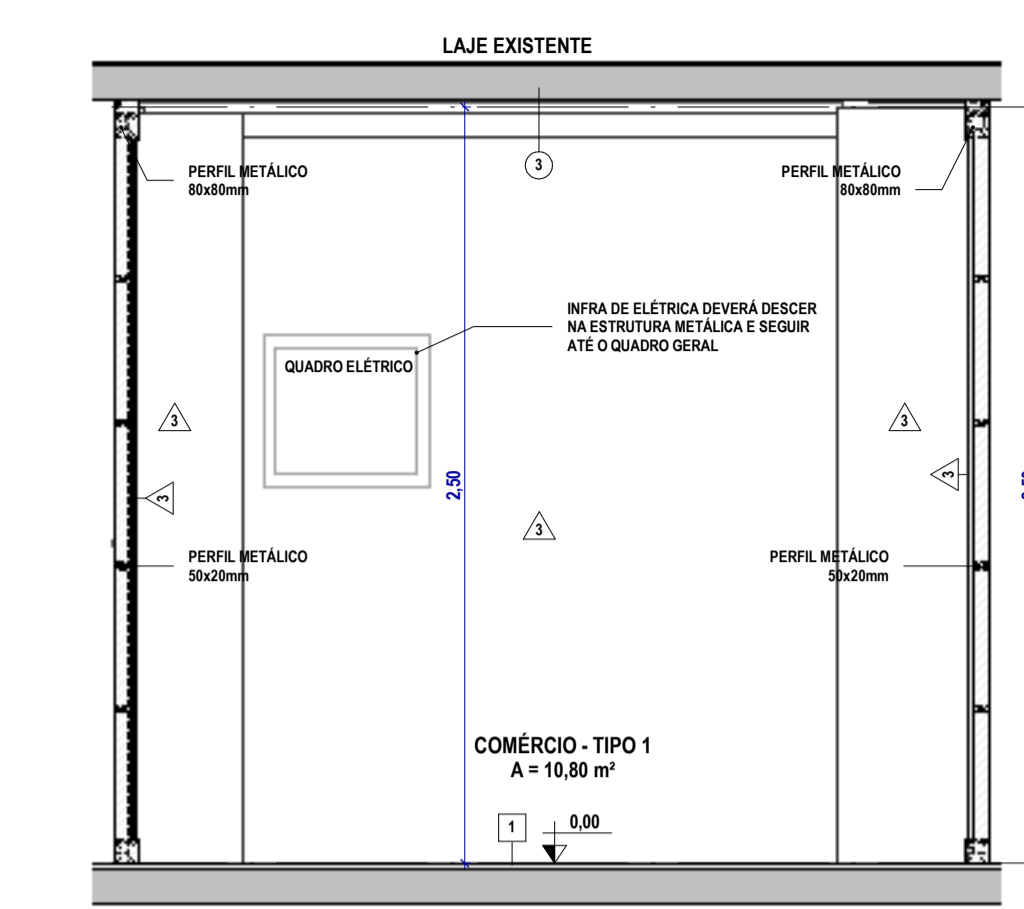
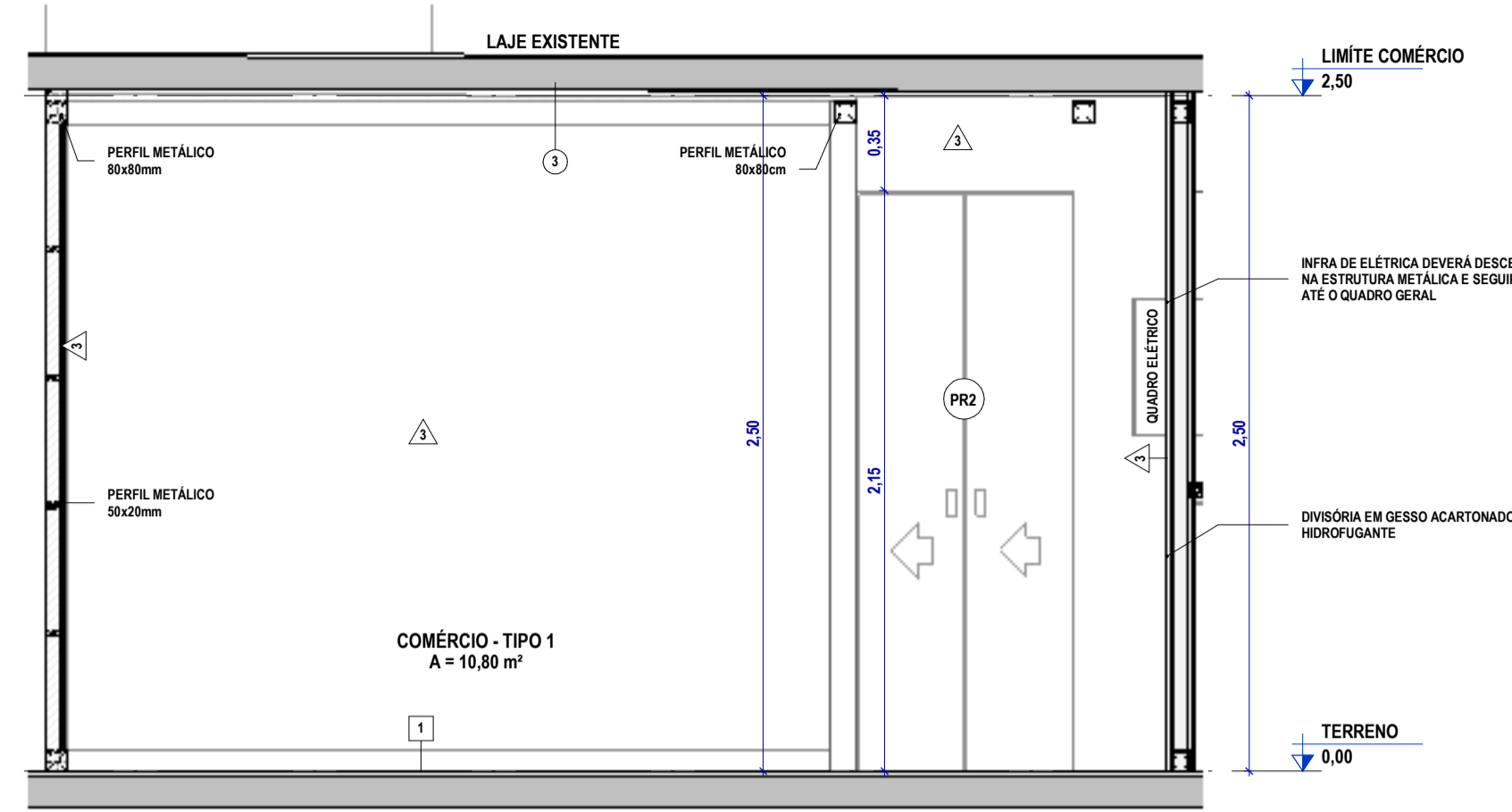

1 VISTA 1 - COMÉRCIO TIPO 1
ESC. 1:25

2 VISTA 2 - COMÉRCIO TIPO 1
ESC. 1:25

3 VISTA 3 - COMÉRCIO TIPO 1
ESC. 1:25

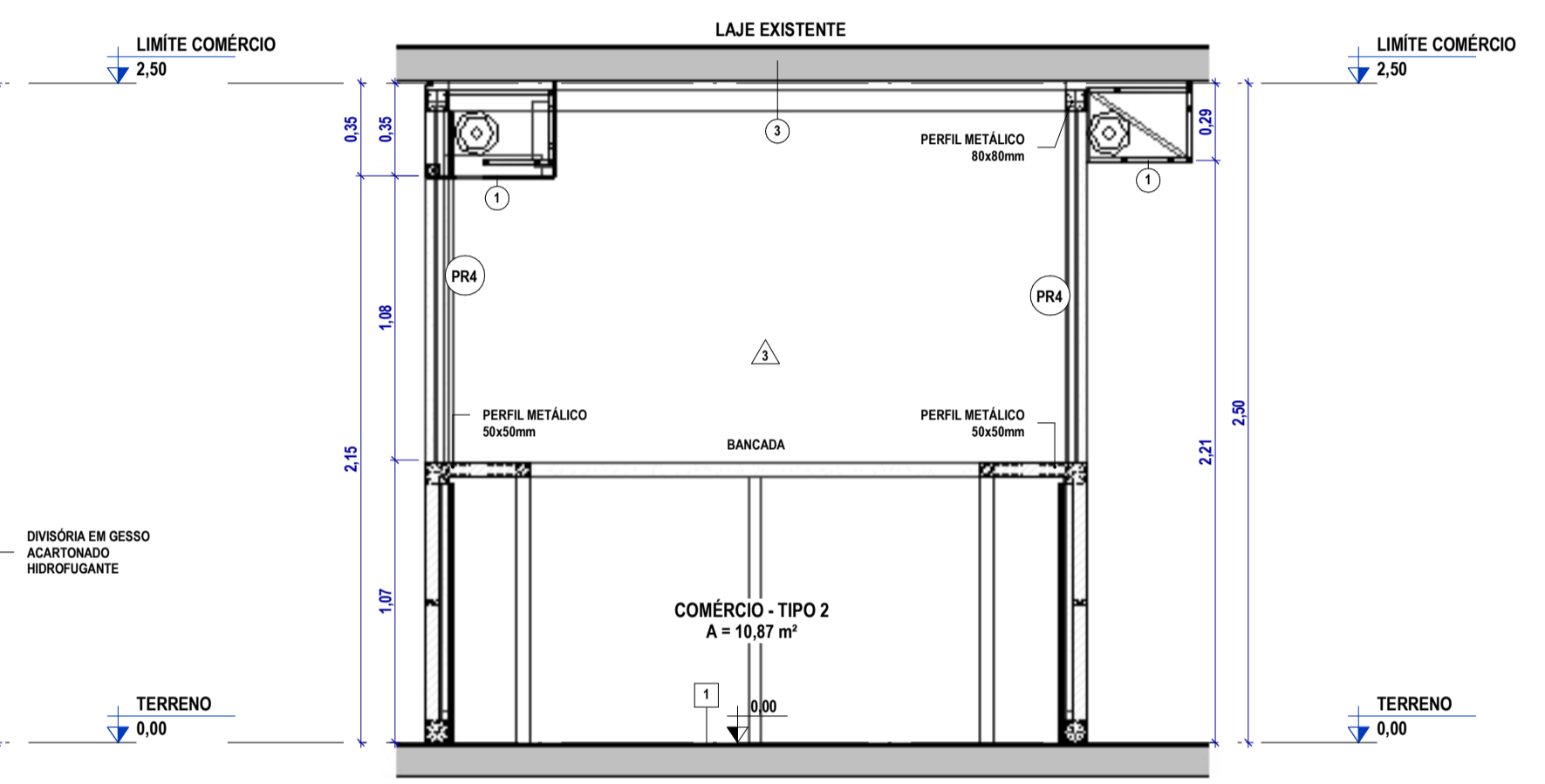
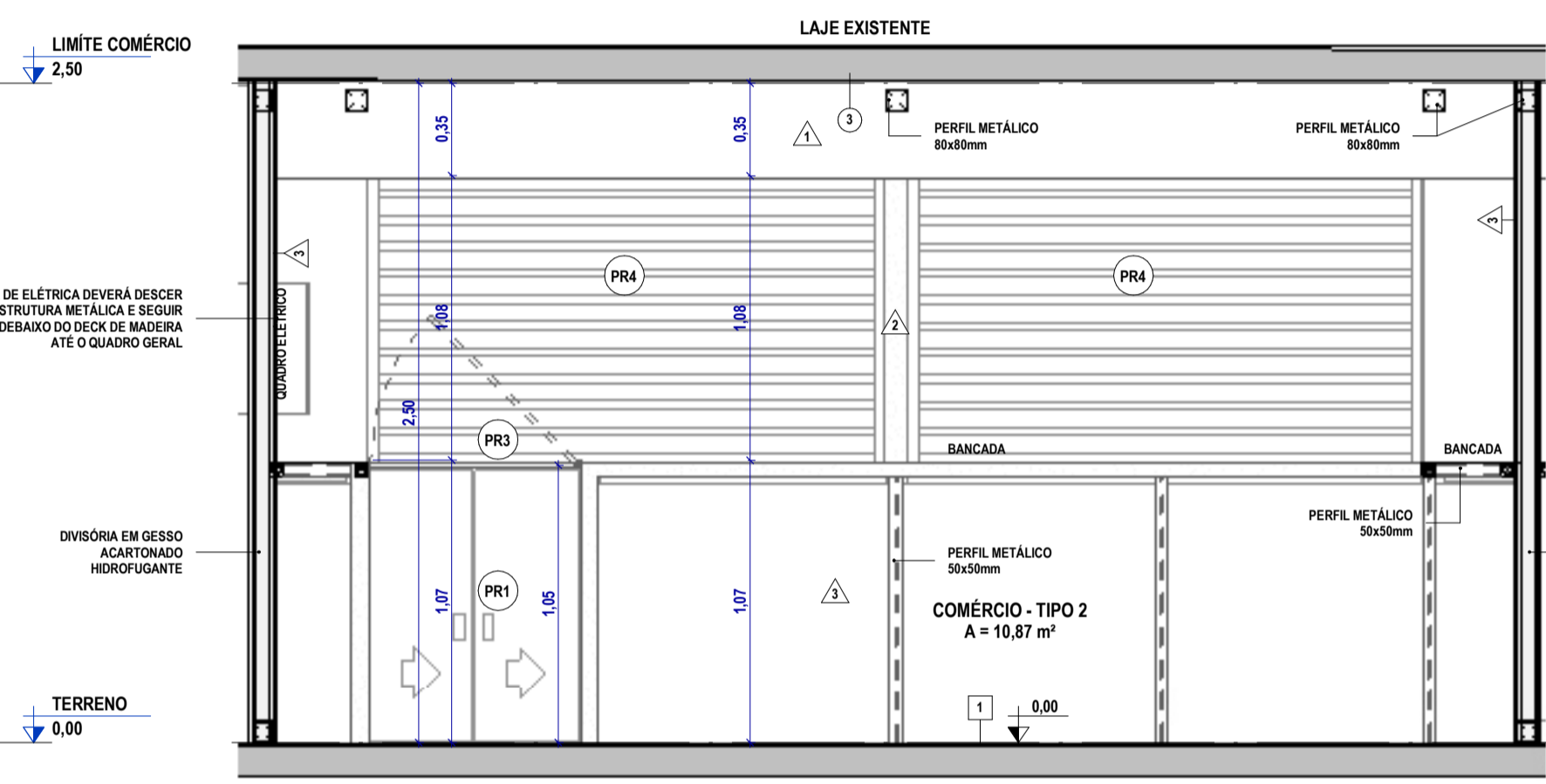
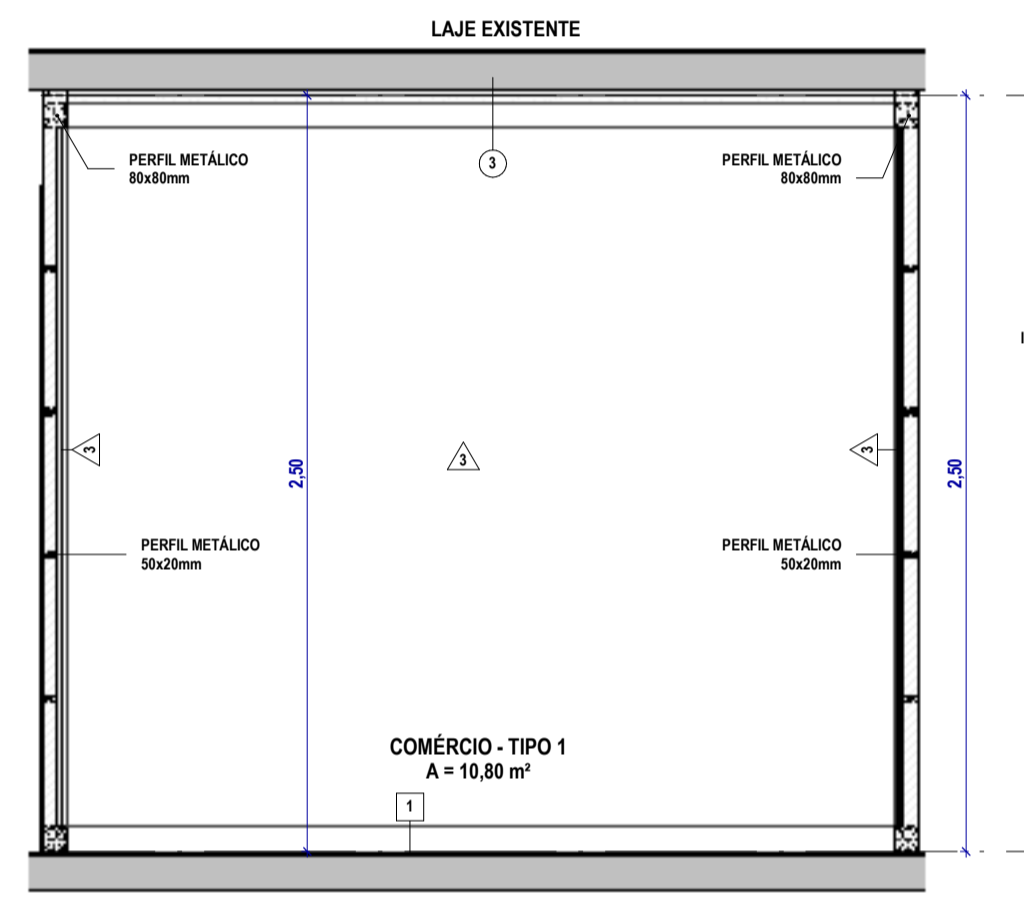

4 VISTA 4 - COMÉRCIO TIPO 1
ESC. 1:25

5 VISTA 1 - COMÉRCIO TIPO 2
ESC. 1:25

6 VISTA 2 - COMÉRCIO TIPO 2
ESC. 1:25

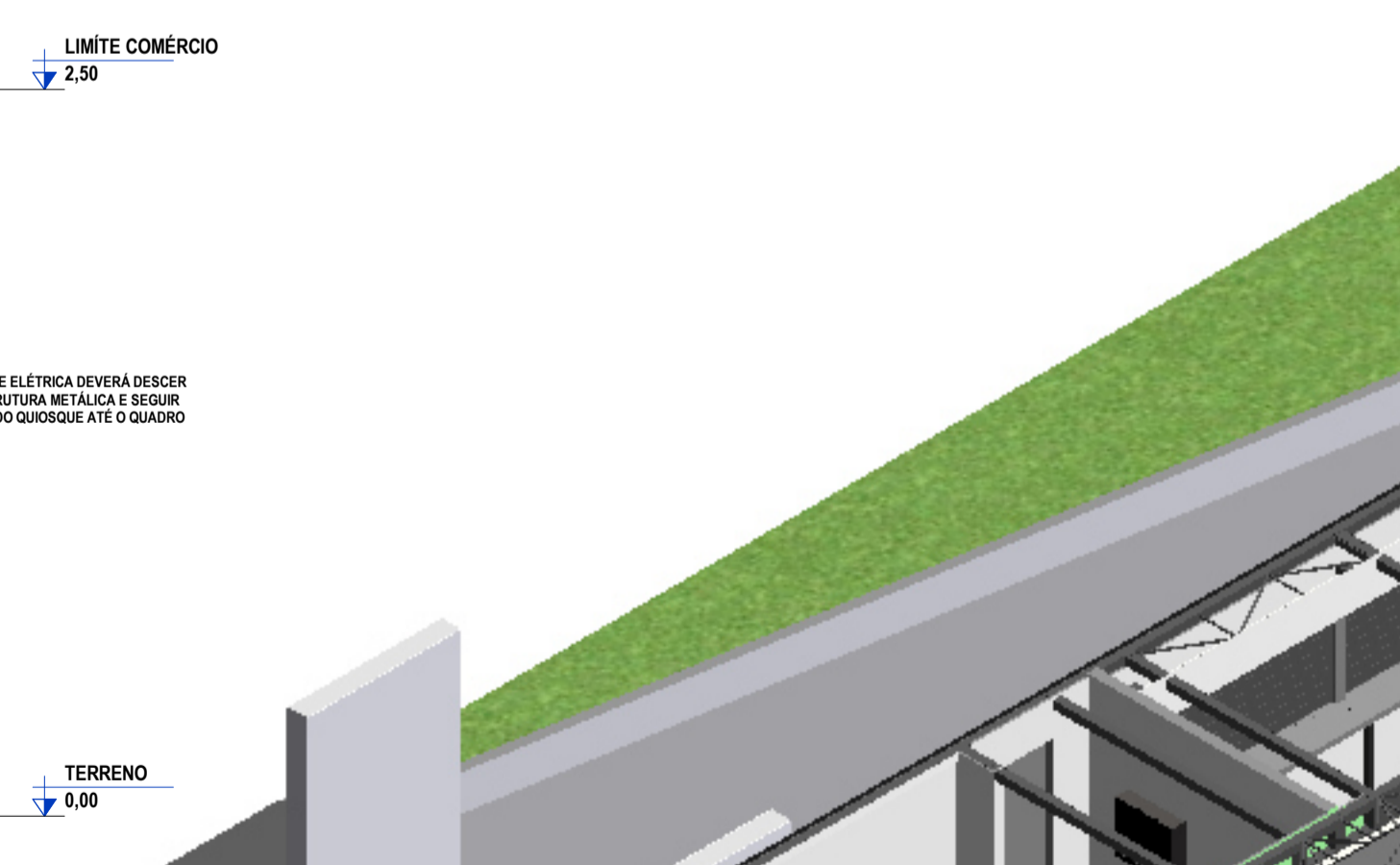
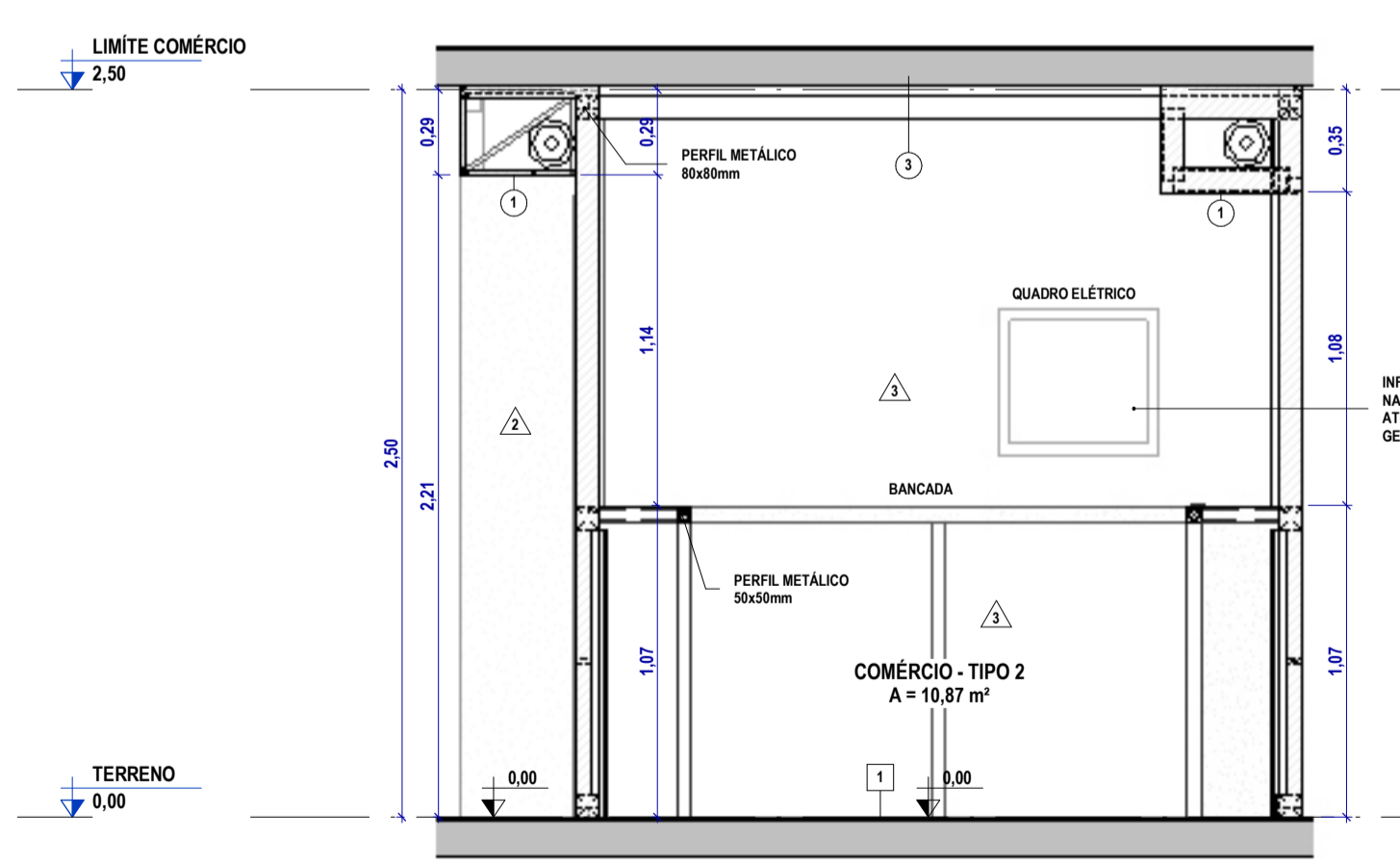
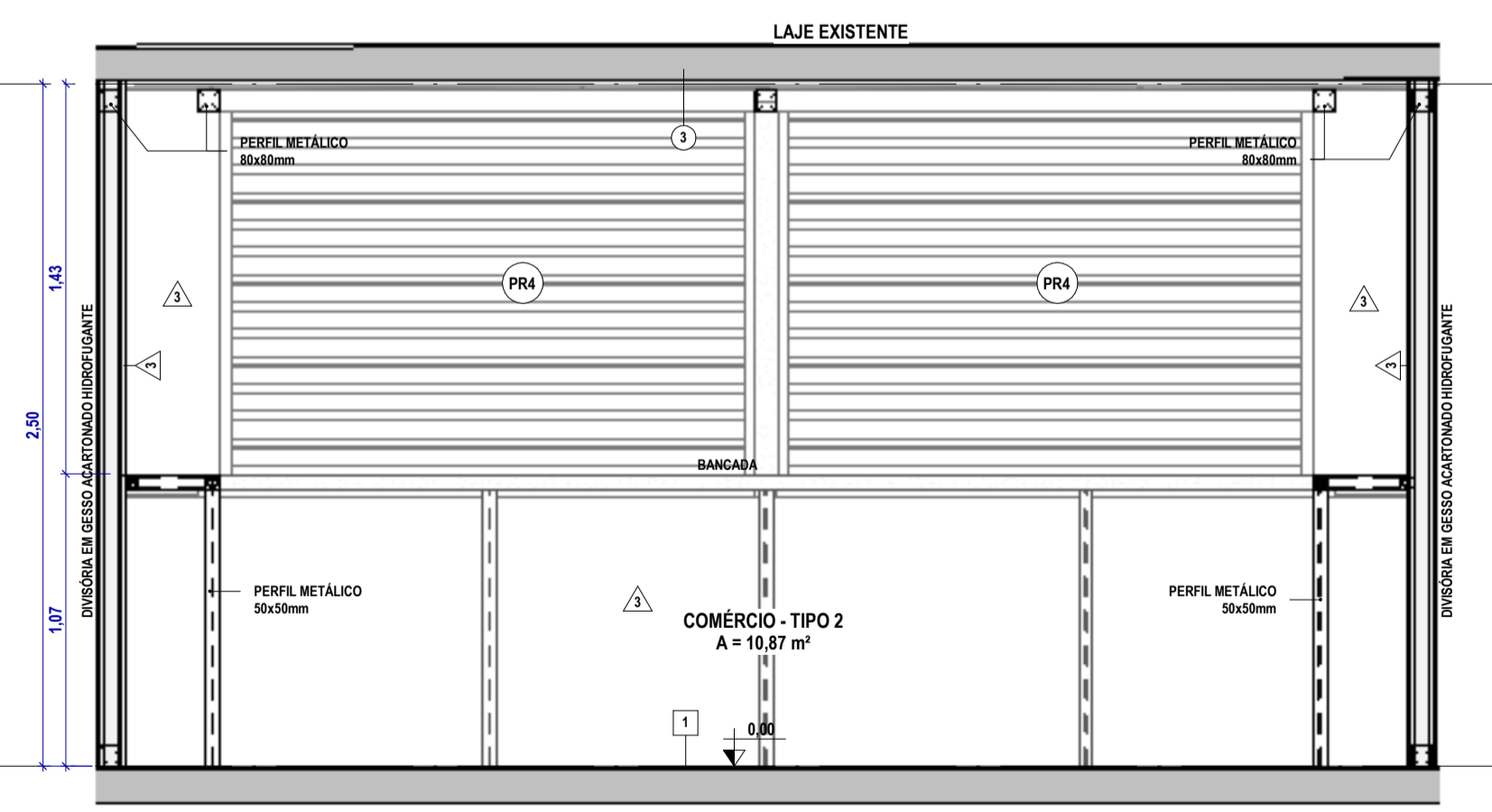

7 VISTA 3 - COMÉRCIO TIPO 2
ESC. 1:25

8 VISTA 4 - COMÉRCIO TIPO 2
ESC. 1:25

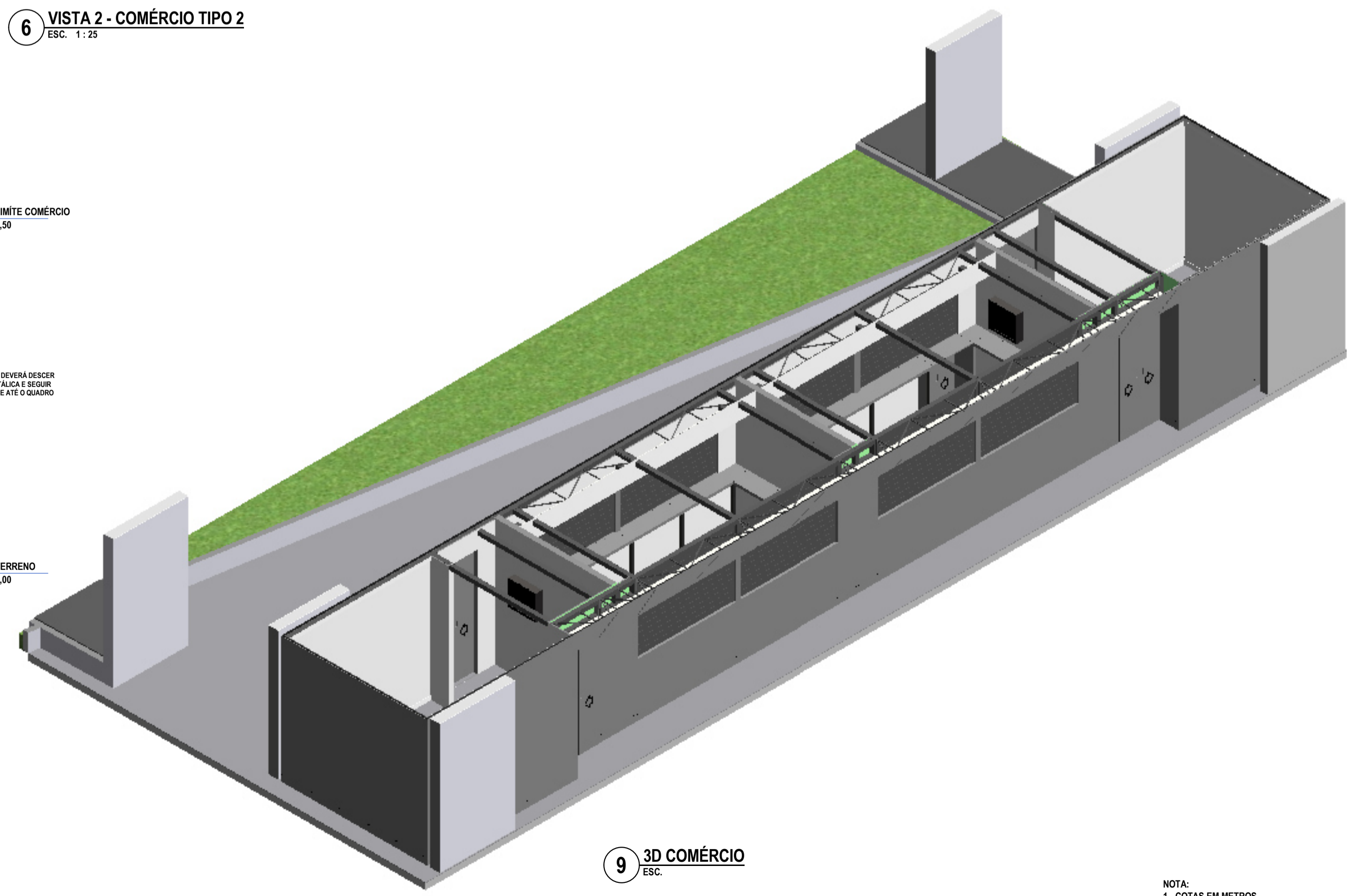

9 3D COMÉRCIO
ESC.

NOTA:
1 - COTAS EM METROS
2 - CONFERIR MEDIDAS NO LOCAL



TABELA DE REVESTIMENTO DE PISO

COD.	DESCRIÇÃO
1	PISO EM GRANULITE EXISTENTE A MANTER
2	CHAPA XADREZ 3mm COM PINTURA ELETROSTÁTICA BRANCO

TABELA DE REVESTIMENTO DE FORRO

COD.	DESCRIÇÃO
1	CHAPA METÁLICA 1,2mm COM PINTURA ELETROSTÁTICA BRANCO
2	CHAPA METÁLICA 1,2mm COM PINTURA ELETROSTÁTICA GRAFITE
3	PINTURA COM VERNIZ ACRÍLICO APLICADO EM ESTRUTURA EM CONCRETO EXISTENTE NA COR NATURAL INCOLOR, COM DUAS DEMÃOIS
4	FORRO EM GESSO ACARTONADO HIDROFUGANTE, ACABAMENTO EM PINTURA COM TINTA LÁTEX PVA EM TETO, DUAS DEMÃOIS. AF. 06/2014

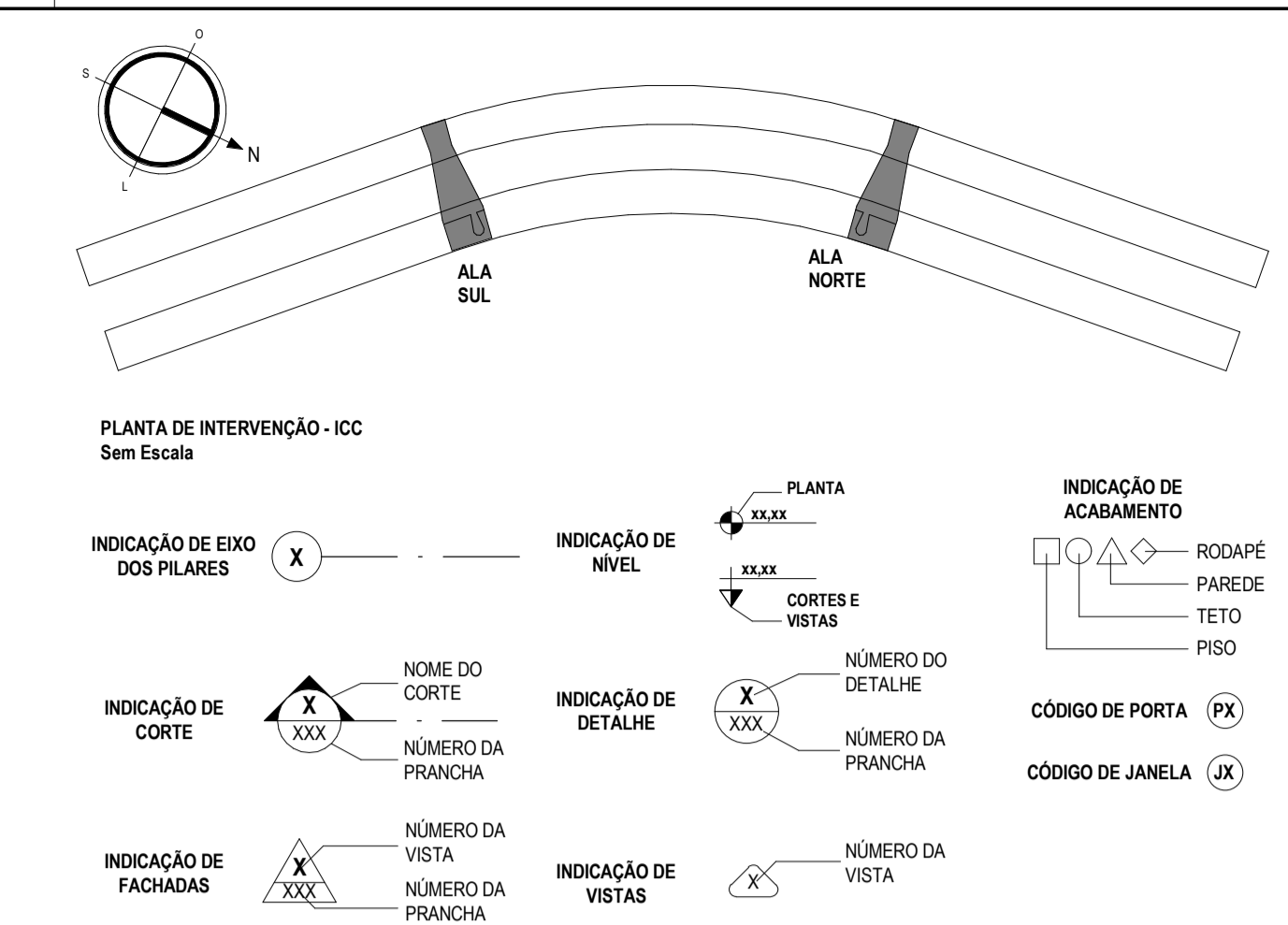
TABELA DE REVESTIMENTO DE PAREDE

COD.	DESCRIÇÃO
1	CHAPA METÁLICA 1,2mm COM PINTURA ELETROSTÁTICA BRANCO
2	CHAPA METÁLICA 1,2mm COM PINTURA ELETROSTÁTICA GRAFITE
3	PINTURA INTERNA LÁTEX ACRÍLICO BRANCO FOSCO - PARA PAREDES EM DRYWALL

TABELA DE PORTAS

COD.	DIMENSÕES (m)	DESCRIÇÃO	AMBIENTE
PM1	0,80 x 2,72	PORTA METÁLICA PIVOTANTE REVESTIDA COM CHAPA METÁLICA COM PINTURA ELETROSTÁTICA GRAFITE	LANCHONETE
PM2	2,01 x 1,74	PORTA DE ENROLAR METÁLICA 1 FOLHA	LANCHONETE
PM3	2,07 x 1,74	PORTA DE ENROLAR METÁLICA 1 FOLHA	LANCHONETE
PM4	1,30 x 1,30	PORTA METÁLICA DE ABRIR REVESTIDA COM CHAPA METÁLICA E PINTURA ELETROSTÁTICA GRAFITE	LANCHONETE
PR1	0,80 x 1,05	PORTA METÁLICA CAMARÃO REVESTIDA COM CHAPA METÁLICA E PINTURA ELETROSTÁTICA GRAFITE	COMÉRCIO
PR2	0,80 x 2,15	PORTA METÁLICA CAMARÃO REVESTIDA COM CHAPA METÁLICA E PINTURA ELETROSTÁTICA GRAFITE	COMÉRCIO
PR3	0,40 x 0,80	PORTA METÁLICA PARA BALCÃO COM PINTURA ELETROSTÁTICA GRAFITE	COMÉRCIO
PR4	1,96 x 1,35	PORTA DE ENROLAR METÁLICA 1 FOLHA	COMÉRCIO

CLIENTE: DNIT - UnB Universidade de Brasília

UNIDADE: ICC - Quiosques

PROJETO EXECUTIVO

ELEVACIONES INTERNAS - COMÉRCIO

DISCIPLINA: ARQUITETURA

FOLHA: 501

QUADRO DE ÁREAS

TABELA DE ÁREA CONSTRUÍDA

TIPOLOGIA	ÁREA
ICC NORTE - ARMÁRIO TÉCNICO	0,56 m²
ICC NORTE - QUIOSQUE COMERCIAL	52,03 m²
ICC NORTE - QUIOSQUE LANCHONETE	48,61 m²
ICC SUL - ARMÁRIO TÉCNICO	0,56 m²
ICC SUL - QUIOSQUE COMERCIAL	52,03 m²
ICC SUL - QUIOSQUE LANCHONETE	48,61 m²
TOTAL	202,40 m²

RESPONSÁVEL TÉCNICO

RESPONSÁVEL TÉCNICO: BETINA CONTE CORNETET FITTIPALDI

ELABORAÇÃO: THAIS RODRIGUES BARBOSA

COORDENADOR: MARCELO MICHELON CORNETET

DESENHO: ARO, GABRIELLI DE MENDONÇA

QUADRO DE REVISÃO

REV.	DATA	DESCRIÇÃO	ELABORAÇÃO
02	14/01/2022	REVISÃO CONFORME SOLICITAÇÃO DO CLIENTE	GABRIELLI
01	08/11/2021	REVISÃO CONFORME SOLICITAÇÃO DO CLIENTE	GABRIELLI
00	15/09/2021	EMISSÃO INICIAL	GABRIELLI

DOCUMENTOS DE REFERÊNCIA

NOME	DATA	DESCRIÇÃO

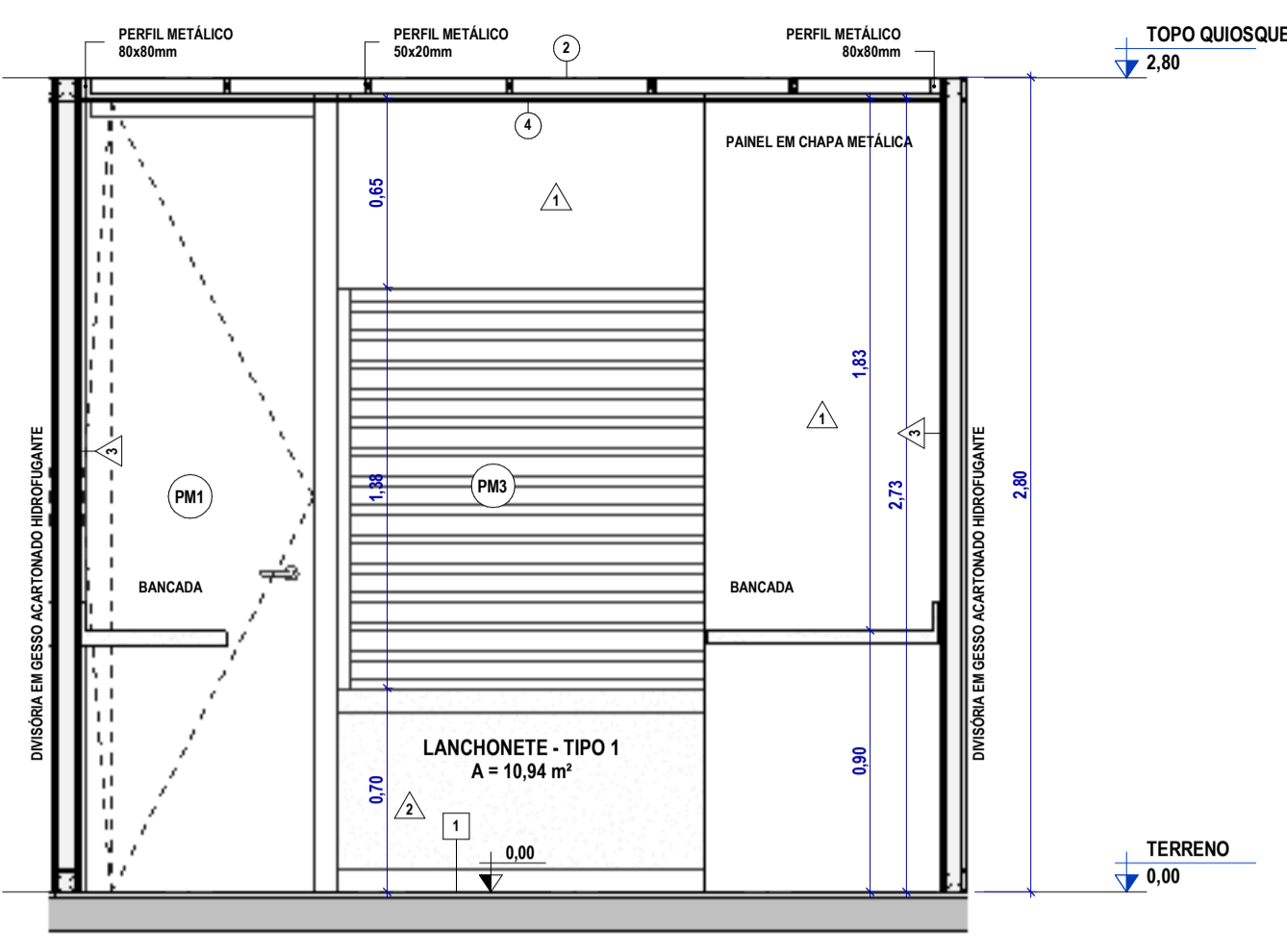

1 VISTA 1 - LANCHONETE TIPO 1
ESC. 1:25

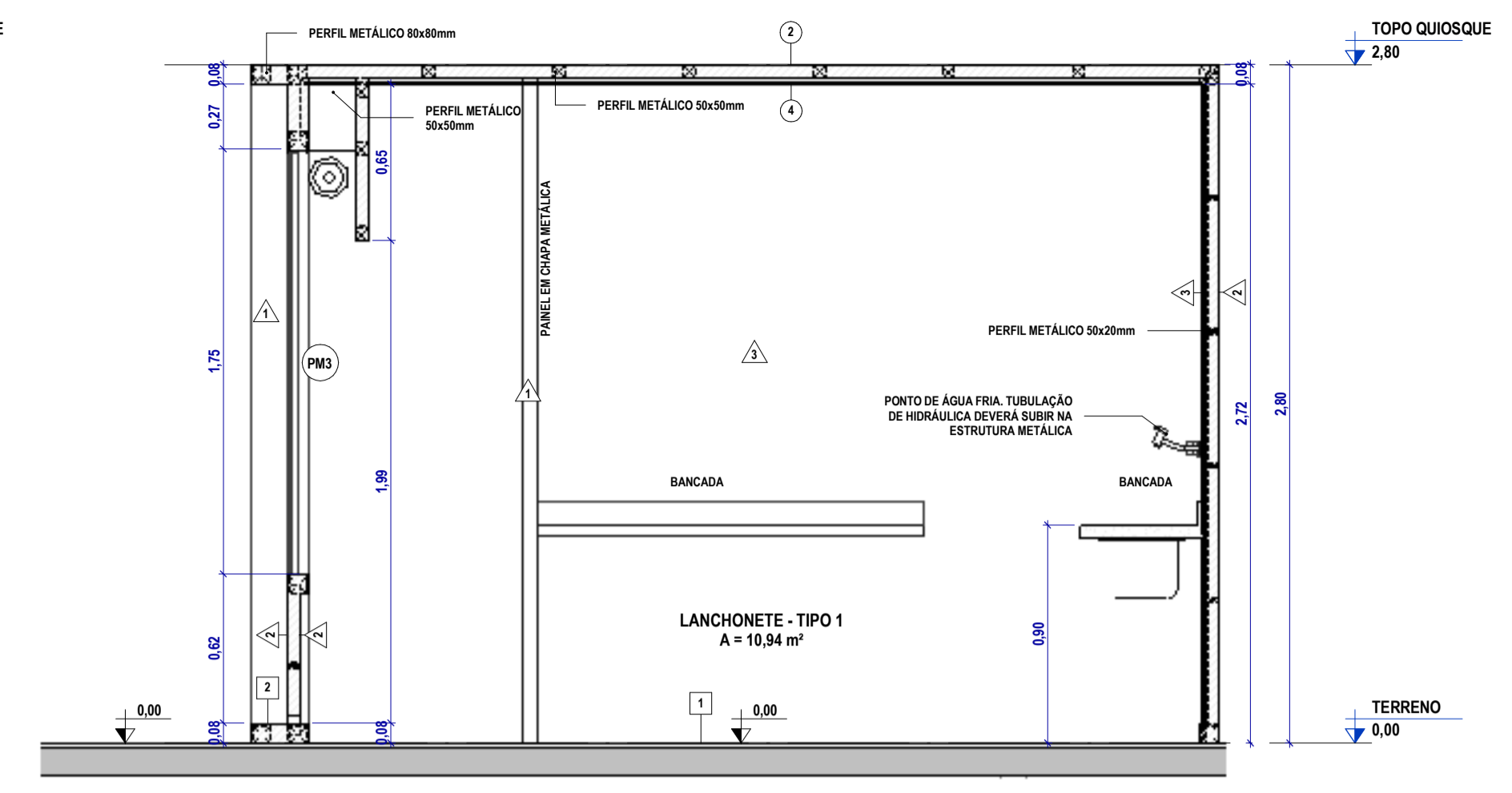

2 VISTA 2 - LANCHONETE TIPO 1
ESC. 1:25

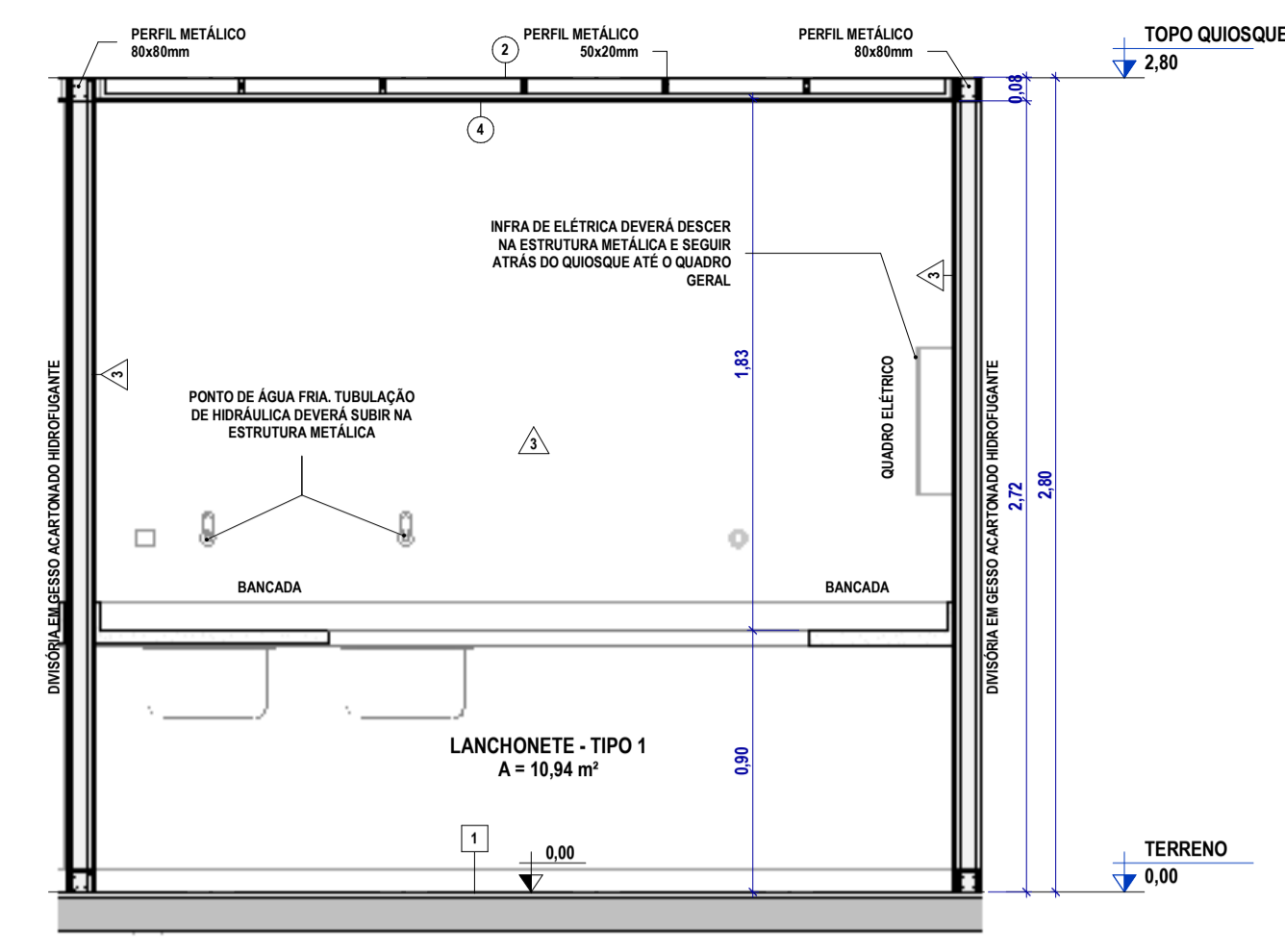

3 VISTA 3 - LANCHONETE TIPO 1
ESC. 1:25

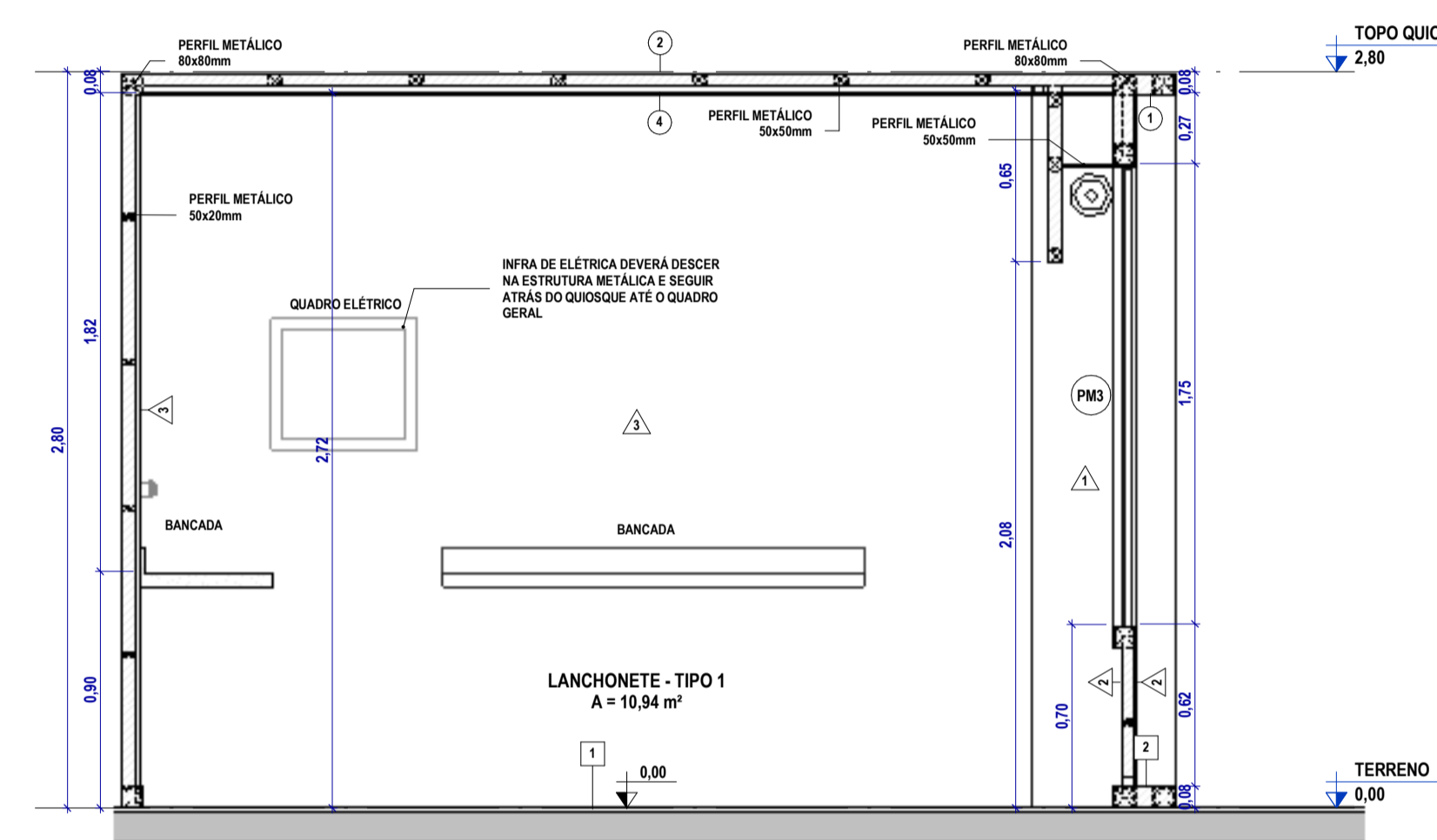

4 VISTA 4 - LANCHONETE TIPO 1
ESC. 1:25

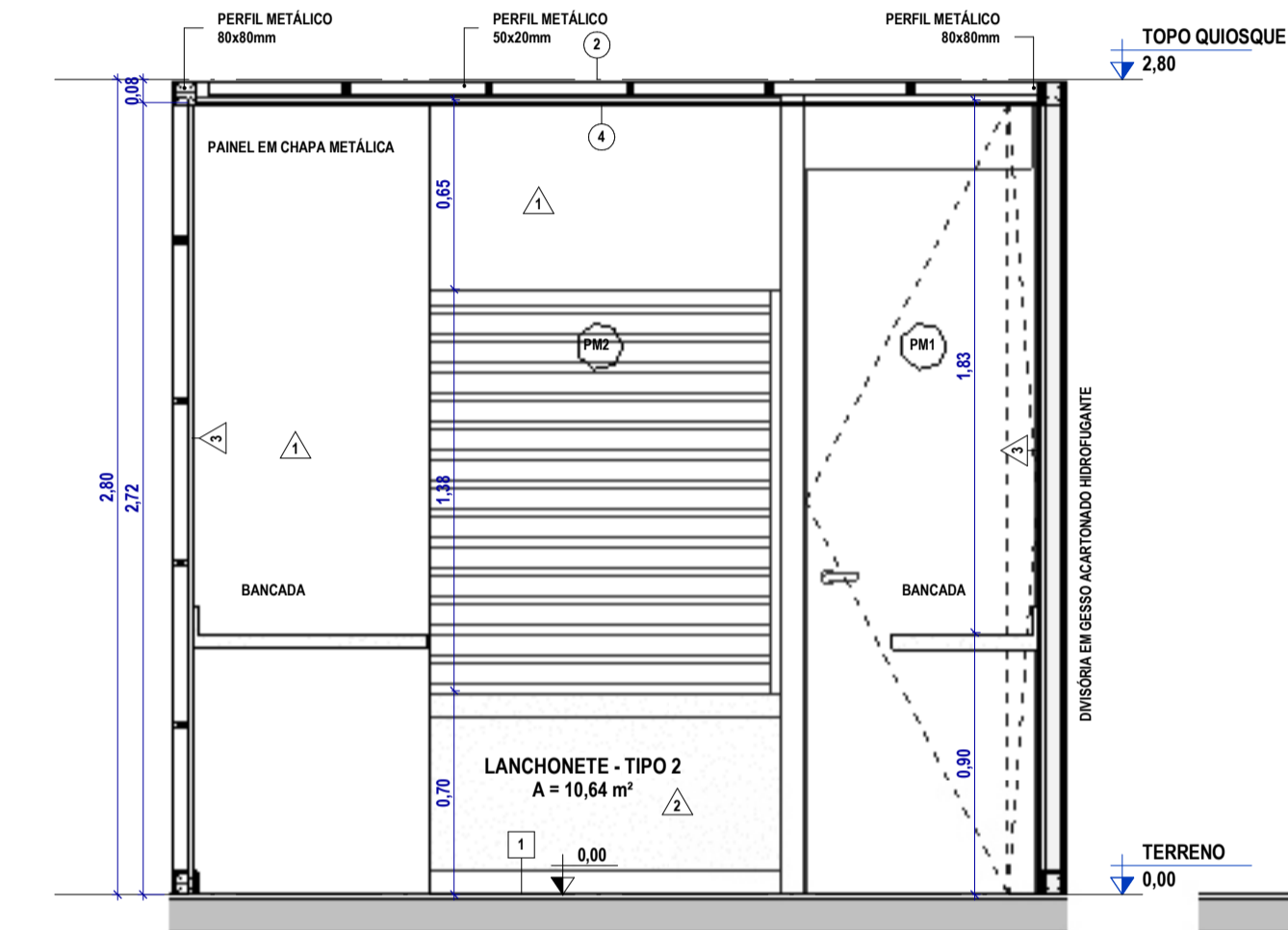

5 VISTA 1 - LANCHONETE TIPO 2
ESC. 1:25

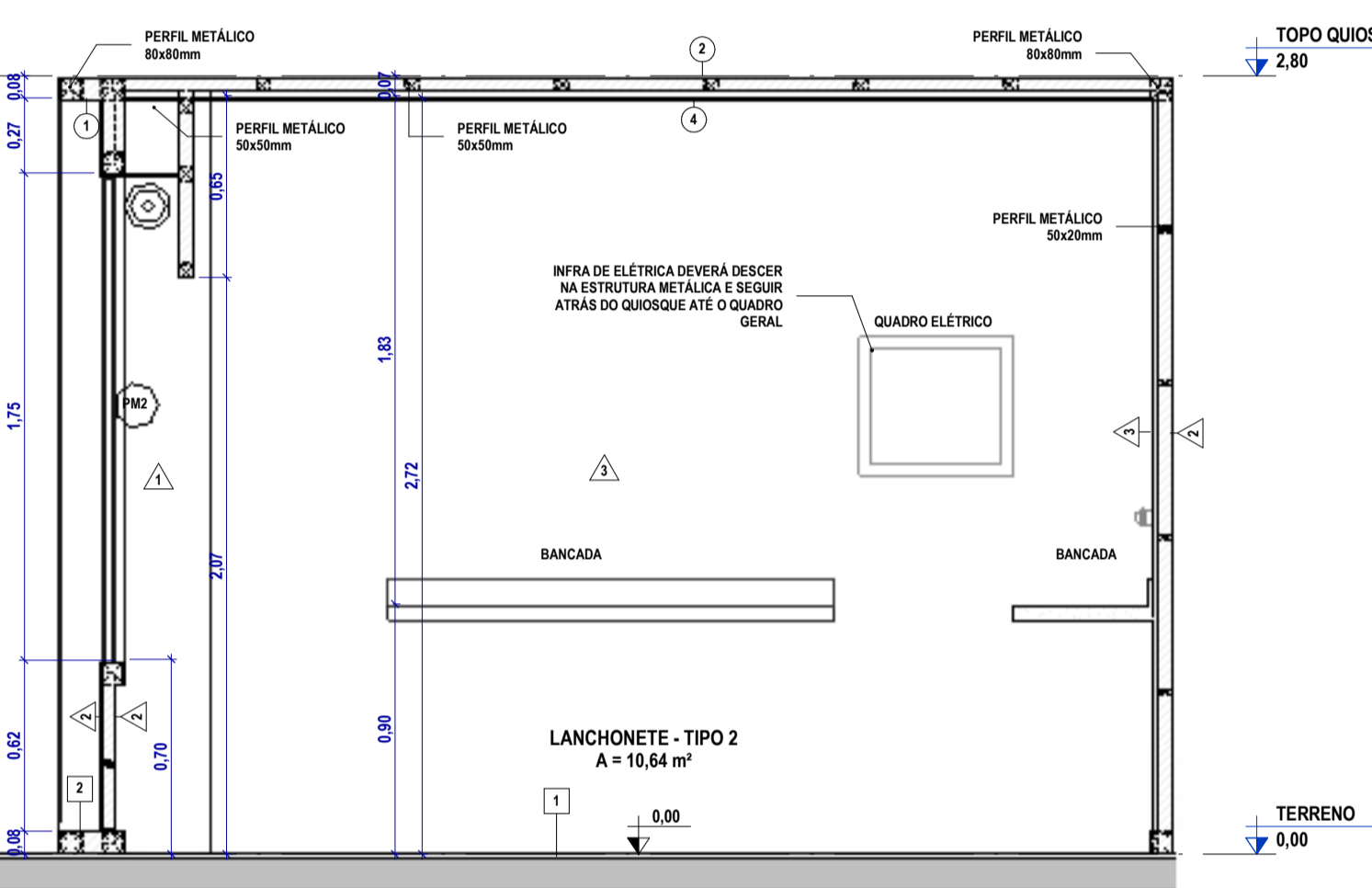

6 VISTA 2 - LANCHONETE TIPO 2
ESC. 1:25

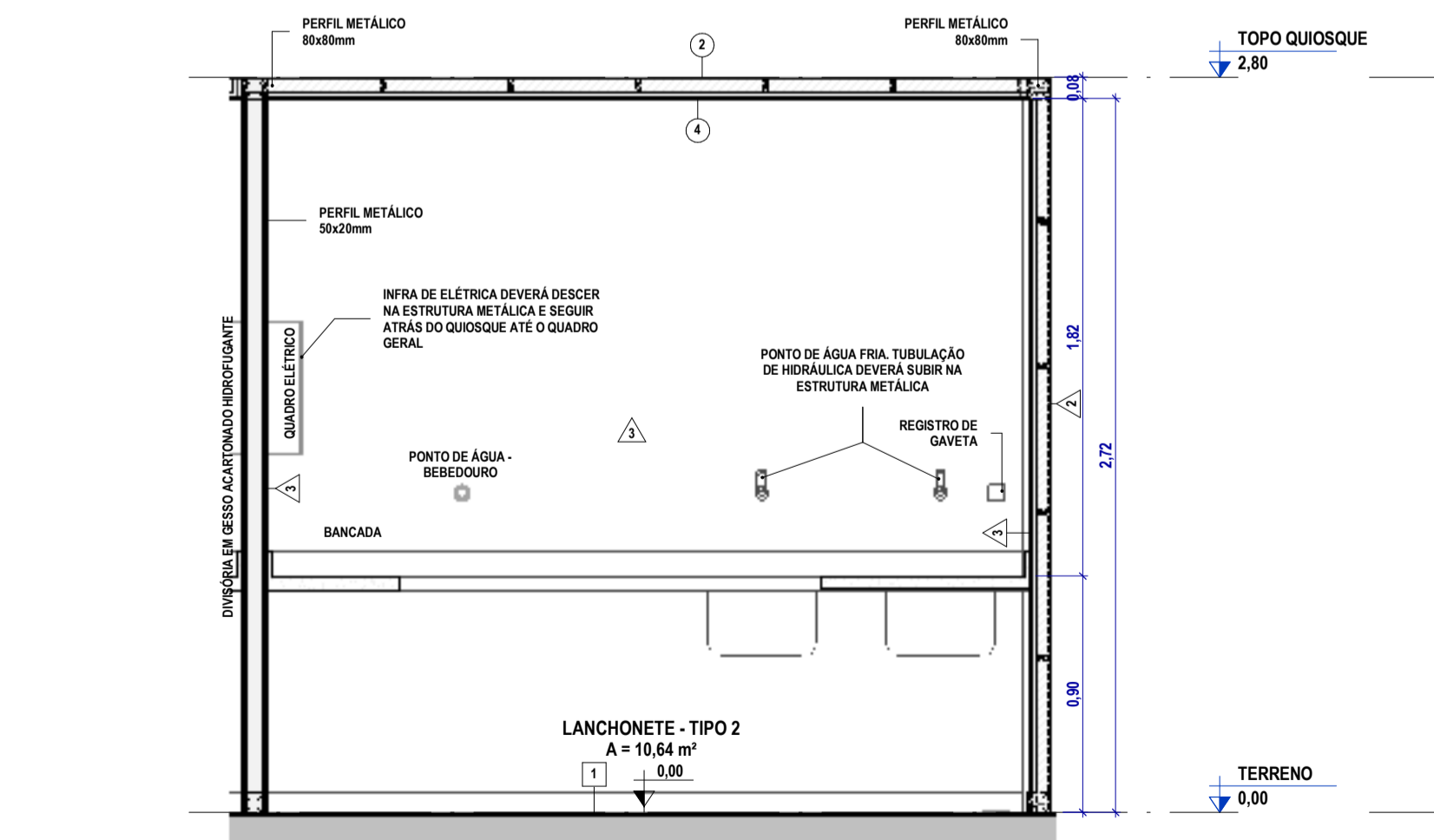

7 VISTA 3 - LANCHONETE TIPO 2
ESC. 1:25

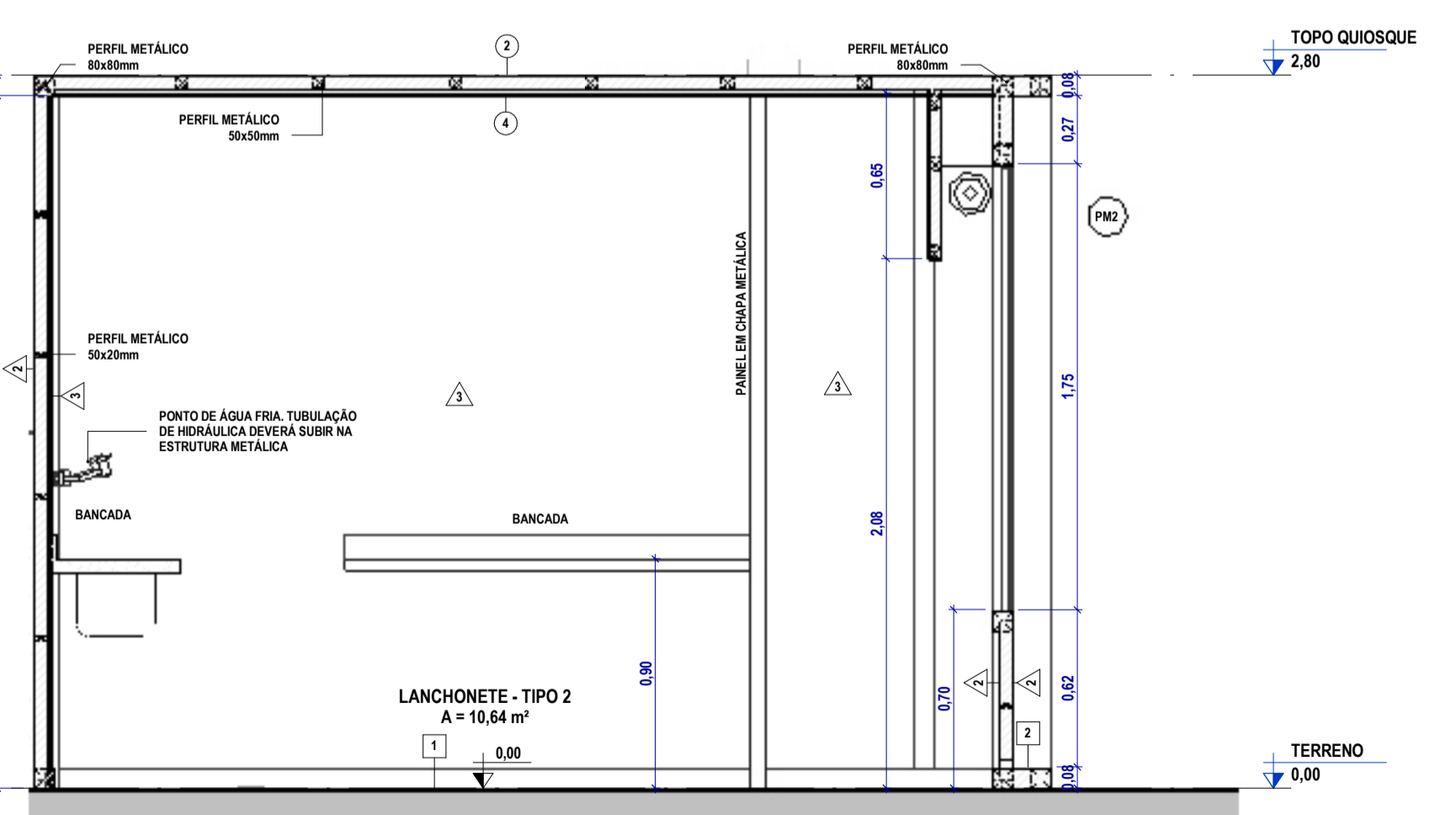

8 VISTA 4 - LANCHONETE TIPO 2
ESC. 1:25

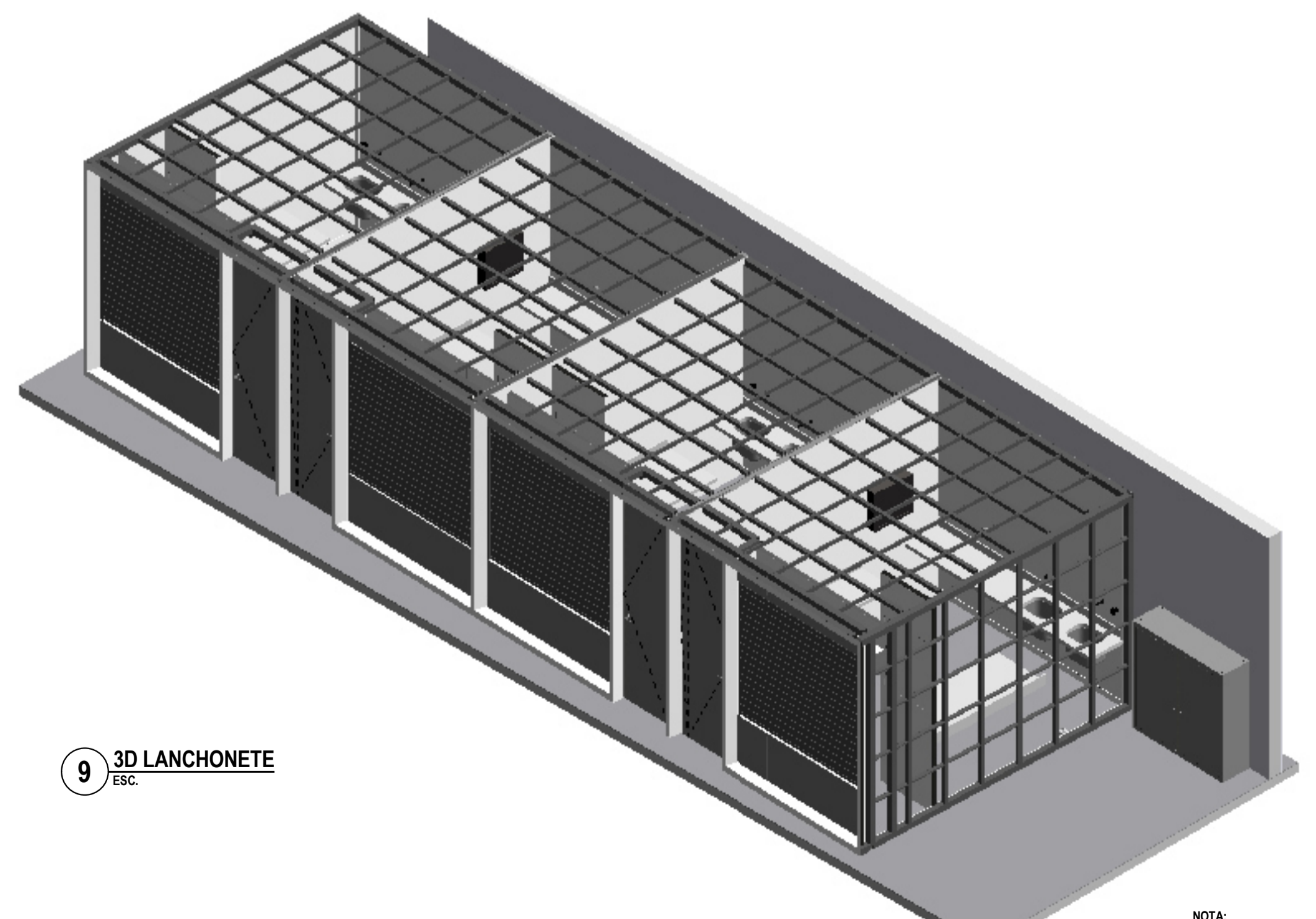

9 3D LANCHONETE
ESC.



TABELA DE REVESTIMENTO DE PISO			
COD.	DESCRIÇÃO		
1	PISO EM GRANULITE EXISTENTE A MANTER		
2	CHAPA XADREZ 3mm COM PINTURA ELETROSTÁTICA BRANCO		
TABELA DE REVESTIMENTO DE FORRO			
COD.	DESCRIÇÃO		
1	CHAPA METÁLICA 1,2mm COM PINTURA ELETROSTÁTICA BRANCO		
2	CHAPA METÁLICA 1,2mm COM PINTURA ELETROSTÁTICA GRAFITE		
3	PINTURA COM VERNIZ ACRÍLICO APLICADO EM ESTRUTURA EM CONCRETO EXISTENTE NA COR NATURAL INCOLOR, COM DUAS DEMÃOIS		
4	FORRO EM GESSO ACARTONADO HIDROFUGANTE, ACABAMENTO EM PINTURA COM TINTA LÁTEX PVA EM TETO, DUAS DEMÃOIS. AF. 06/2014		
TABELA DE REVESTIMENTO DE PAREDE			
COD.	DESCRIÇÃO		
1	CHAPA METÁLICA 1,2mm COM PINTURA ELETROSTÁTICA BRANCO		
2	CHAPA METÁLICA 1,2mm COM PINTURA ELETROSTÁTICA GRAFITE		
3	PINTURA INTERNA LÁTEX ACRÍLICA BRANCO FOSCO - PARA PAREDES EM DRYWALL		
TABELA DE PORTAS			
COD.	DIMENSÕES (m)	DESCRIÇÃO	AMBIENTE
PM1	0,80 x 2,72	PORTA METÁLICA PIVOTANTE REVESTIDA COM CHAPA METÁLICA COM PINTURA ELETROSTÁTICA GRAFITE	LANCHONETE
PM2	2,01 x 1,74	PORTA DE ENROLAR METÁLICA 1 FOLHA	LANCHONETE
PM3	2,07 x 1,74	PORTA DE ENROLAR METÁLICA 1 FOLHA	LANCHONETE
PM4	1,30 x 1,30	PORTA METÁLICA DE ABRIR REVESTIDA COM CHAPA METÁLICA E PINTURA ELETROSTÁTICA GRAFITE	LANCHONETE
PR1	0,80 x 1,05	PORTA METÁLICA CAMARÃO REVESTIDA COM CHAPA METÁLICA E PINTURA ELETROSTÁTICA GRAFITE	COMÉRCIO
PR2	0,80 x 2,15	PORTA METÁLICA CAMARÃO REVESTIDA COM CHAPA METÁLICA E PINTURA ELETROSTÁTICA GRAFITE	COMÉRCIO
PR3	0,40 x 0,80	PORTA METÁLICA PARA BALCÃO COM PINTURA ELETROSTÁTICA GRAFITE	COMÉRCIO
PR4	1,96 x 1,35	PORTA DE ENROLAR METÁLICA 1 FOLHA	COMÉRCIO

CLIENTE: DNIT - UnB Universidade de Brasília

UNIDADE: ICC - Quiosques

PROJETO EXECUTIVO

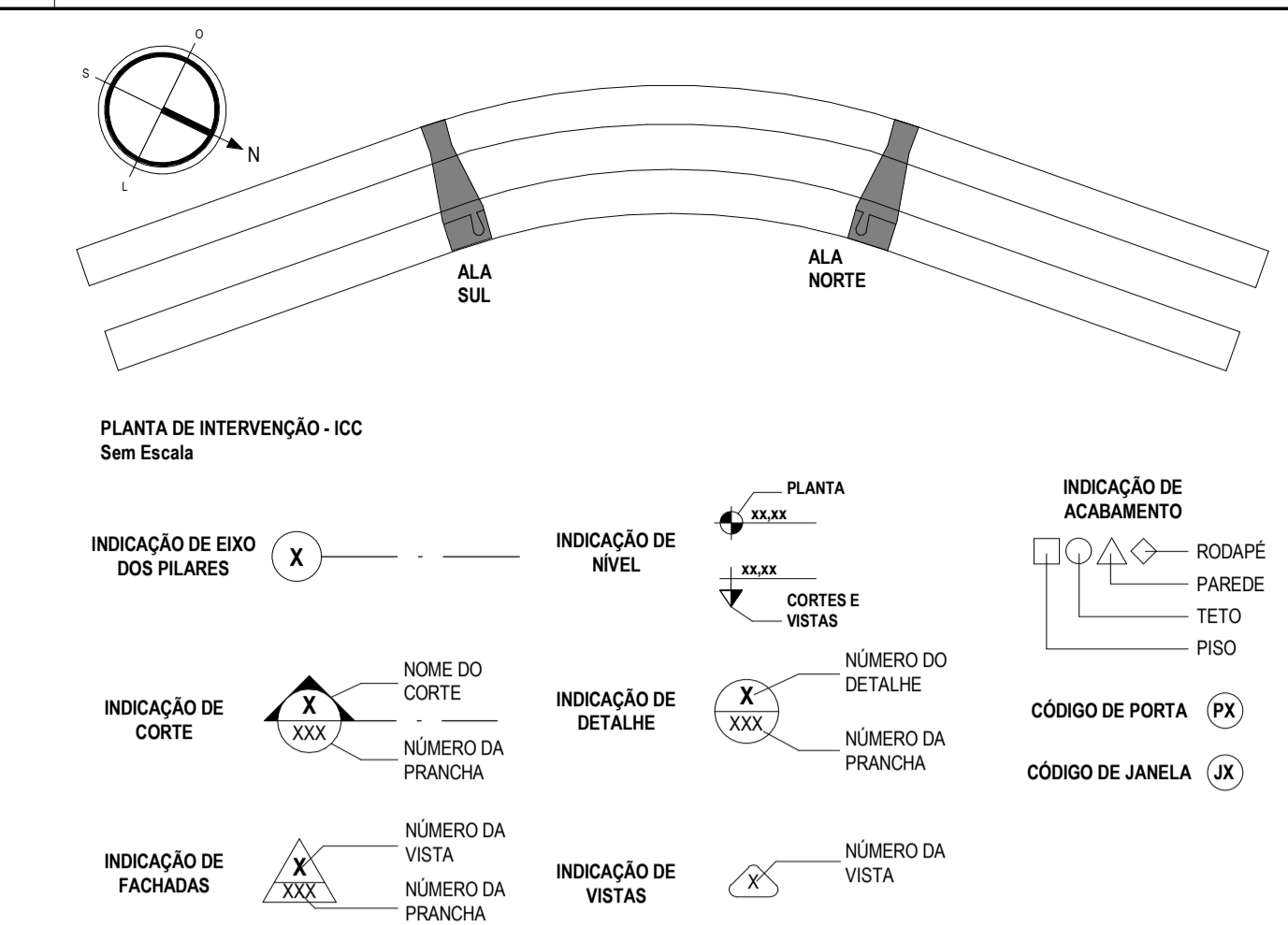
ELEVACOES INTERNAS - LANCHONETE

DISCIPLINA: ARQUITETURA

FOLHA: 502

ARQUIVO:

TABELA DE ÁREA CONSTRUÍDA	
TIPOLOGIA	ÁREA
ICC NORTE - ARMÁRIO TÉCNICO	0,56 m²
ICC NORTE - QUIOSQUE COMERCIAL	52,03 m²
ICC NORTE - QUIOSQUE LANCHONETE	48,61 m²
ICC SUL - ARMÁRIO TÉCNICO	0,56 m²
ICC SUL - QUIOSQUE COMERCIAL	52,03 m²
ICC SUL - QUIOSQUE LANCHONETE	48,61 m²
TOTAL	202,40 m²

RESPONSÁVEL TÉCNICO

RESPONSÁVEL TÉCNICO: BETINA CONTE CORNETET FITTIPALDI

ELABORAÇÃO: THAIS RODRIGUES BARBOSA

CAI: A56751-5

CAI: A257005-0

COORDENADOR: MARCELO MICHELON CORNETET

CAI: A31311-4

DESENHO: ARO, GABRIELLI DE MENDONÇA

REV.	DATA	DESCRIÇÃO	ELABORAÇÃO
02	14/01/2022	REVISÃO CONFORME SOLICITAÇÃO DO CLIENTE	GABRIELLI
01	08/11/2021	REVISÃO CONFORME SOLICITAÇÃO DO CLIENTE	GABRIELLI
00	15/09/2021	EMISSÃO INICIAL	GABRIELLI

DOCUMENTOS DE REFERÊNCIA		
NOME	DATA	DESCRIÇÃO

NOTA:
1 - COTAS EM METROS
2 - CONFERIR MEDIDAS NO LOCAL

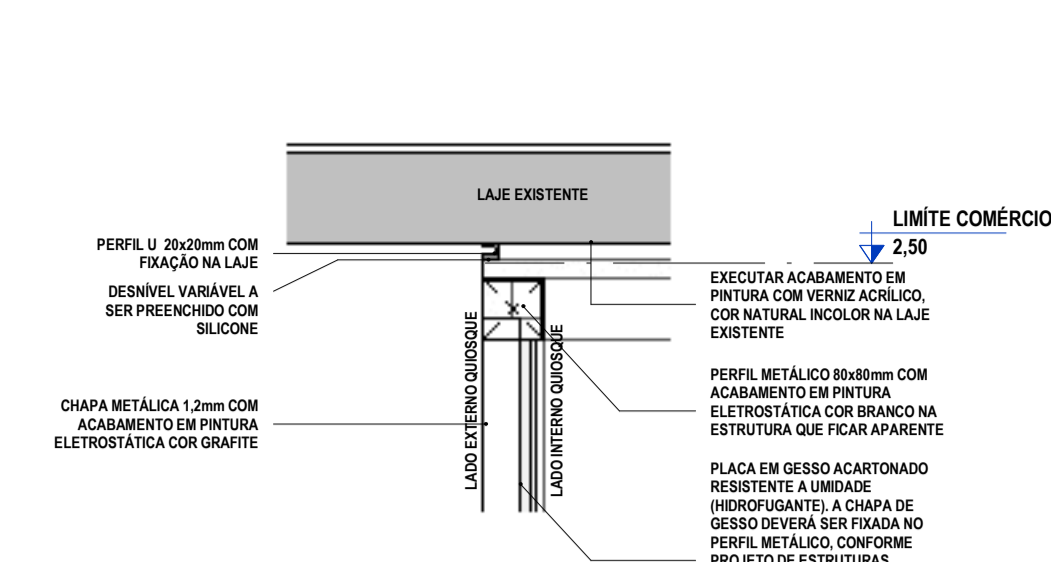

01. FIXAÇÃO ESTRUTURA SUPERIOR - COMÉRCIO
ESC. 1:10

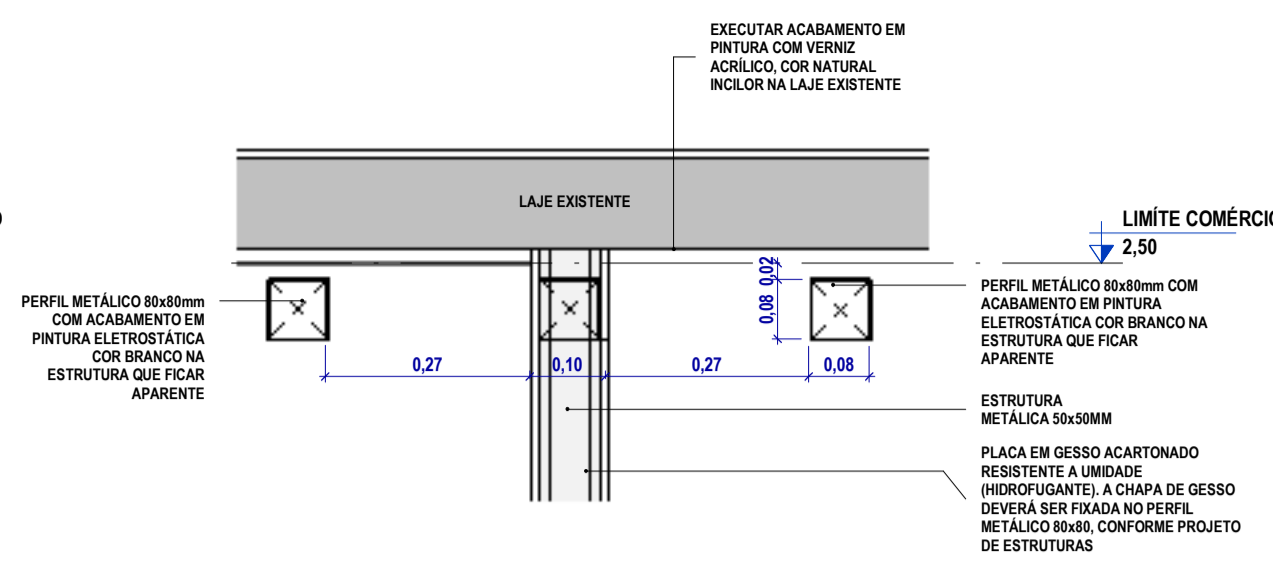

03. FIXAÇÃO SUPERIOR ENTRE MÓDULOS DIFERENTES - COMÉRCIO
ESC. 1:10

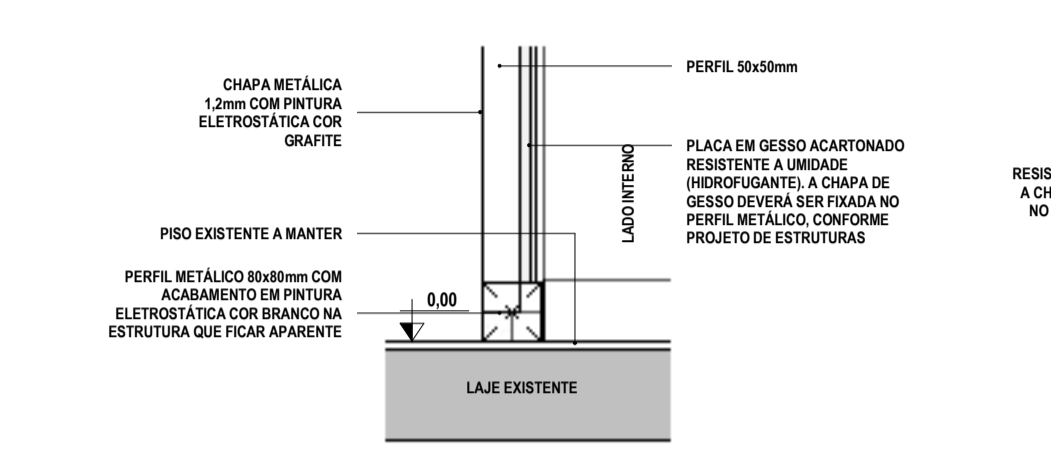

02. FIXAÇÃO ESTRUTURA INFERIOR - COMÉRCIO
ESC. 1:10

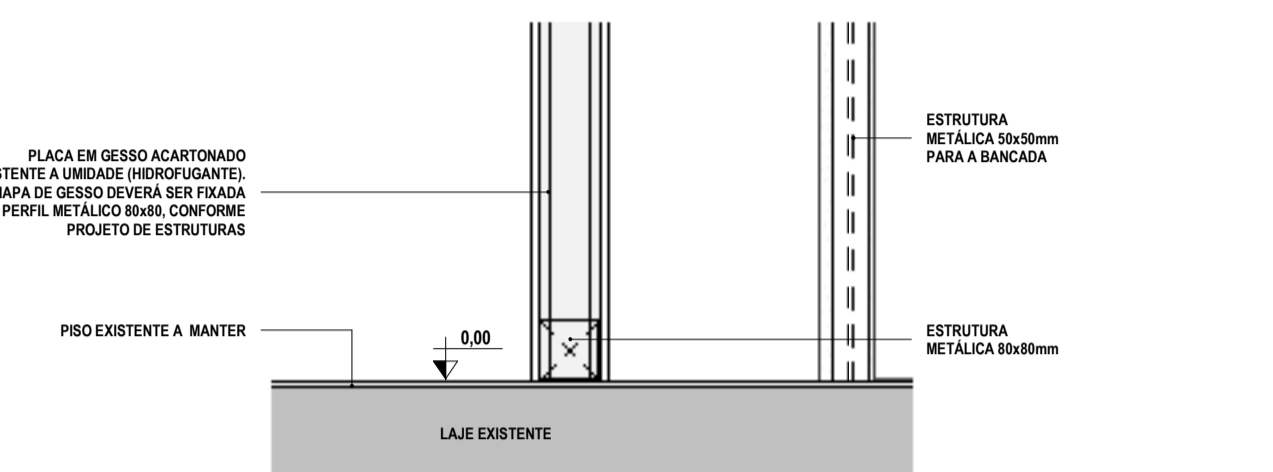

04. FIXAÇÃO INFERIOR ENTRE MÓDULOS DIFERENTES - COMÉRCIO
ESC. 1:10

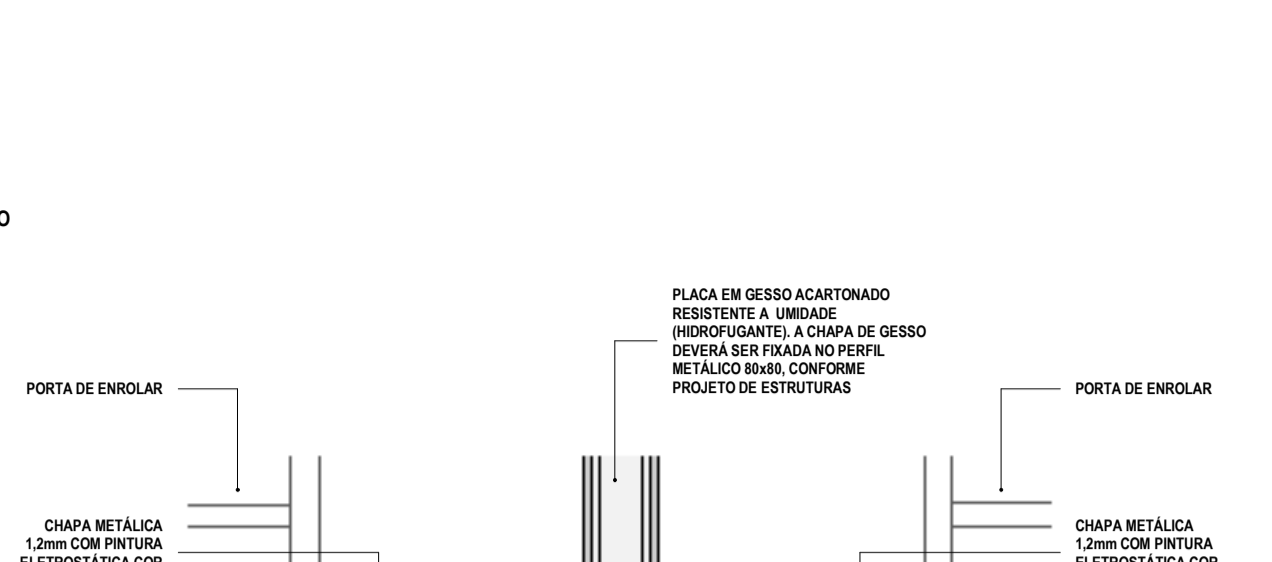

05. ESTRUTURA BANCADA
ESC. 1:10

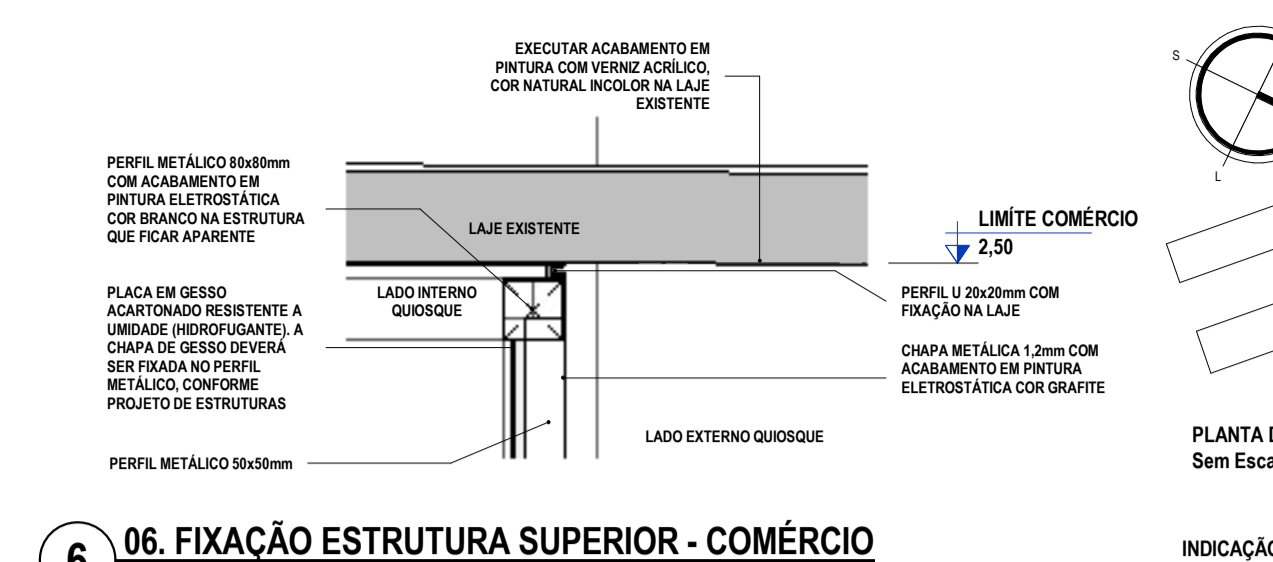

06. FIXAÇÃO ESTRUTURA SUPERIOR - COMÉRCIO
ESC. 1:10

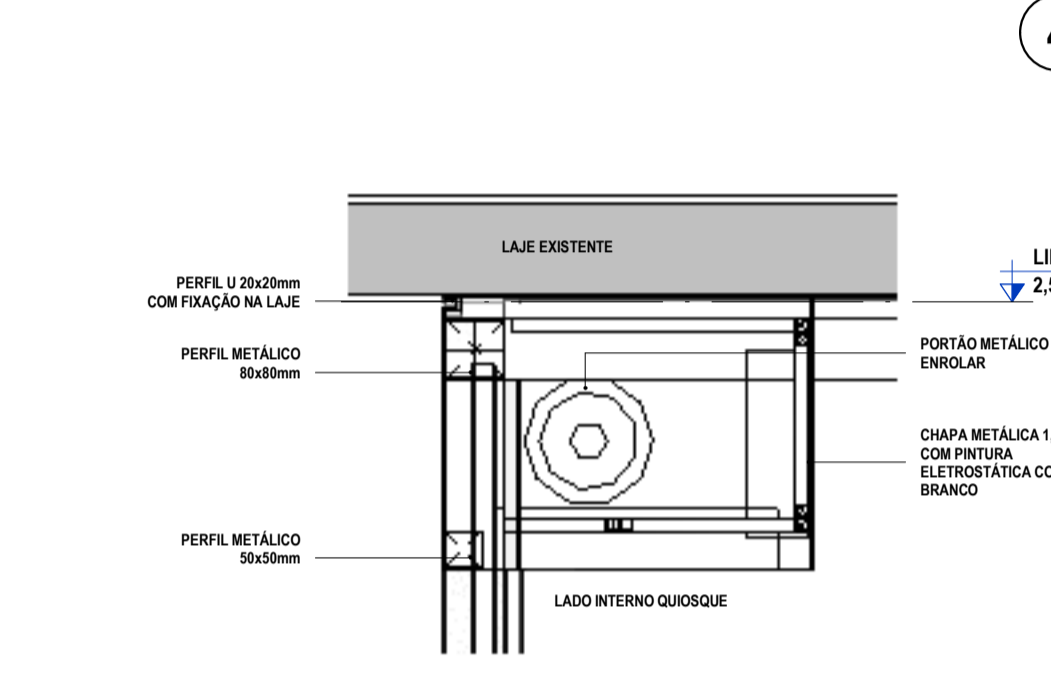

08. FIXAÇÃO PORTA DE ENROLAR - COMÉRCIO
ESC. 1:10

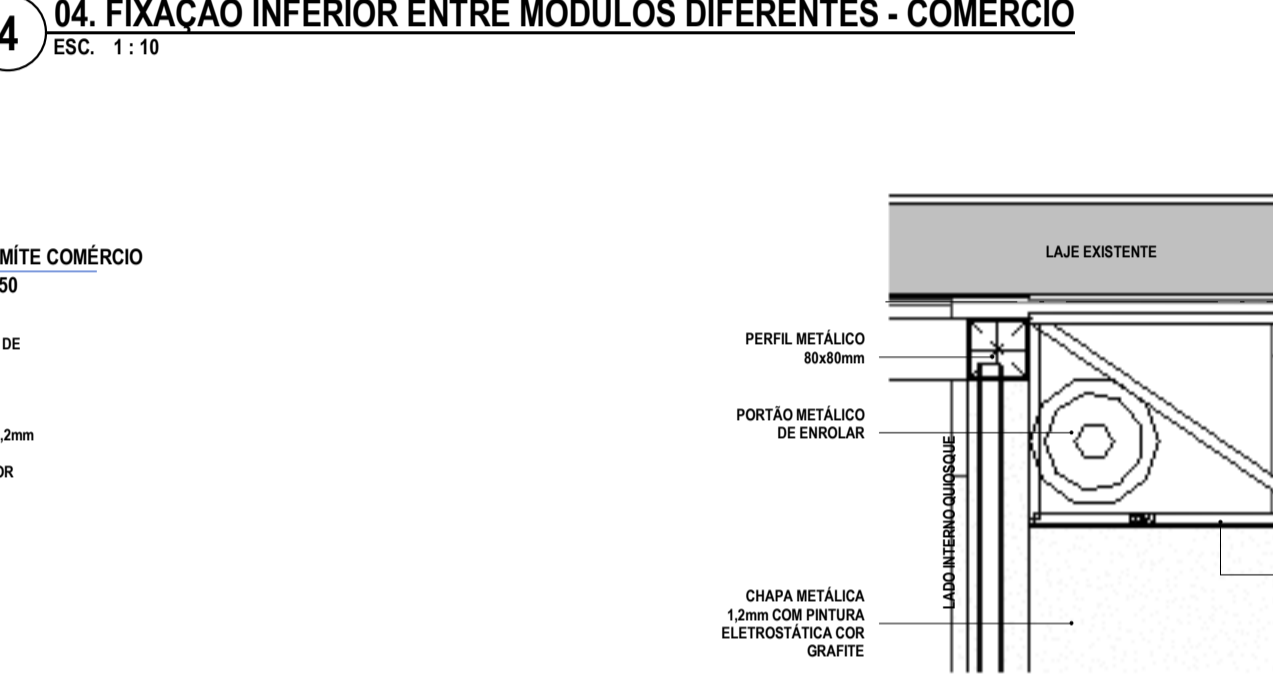

11. FIXAÇÃO PORTA DE ENROLAR 2 - COMÉRCIO
ESC. 1:10

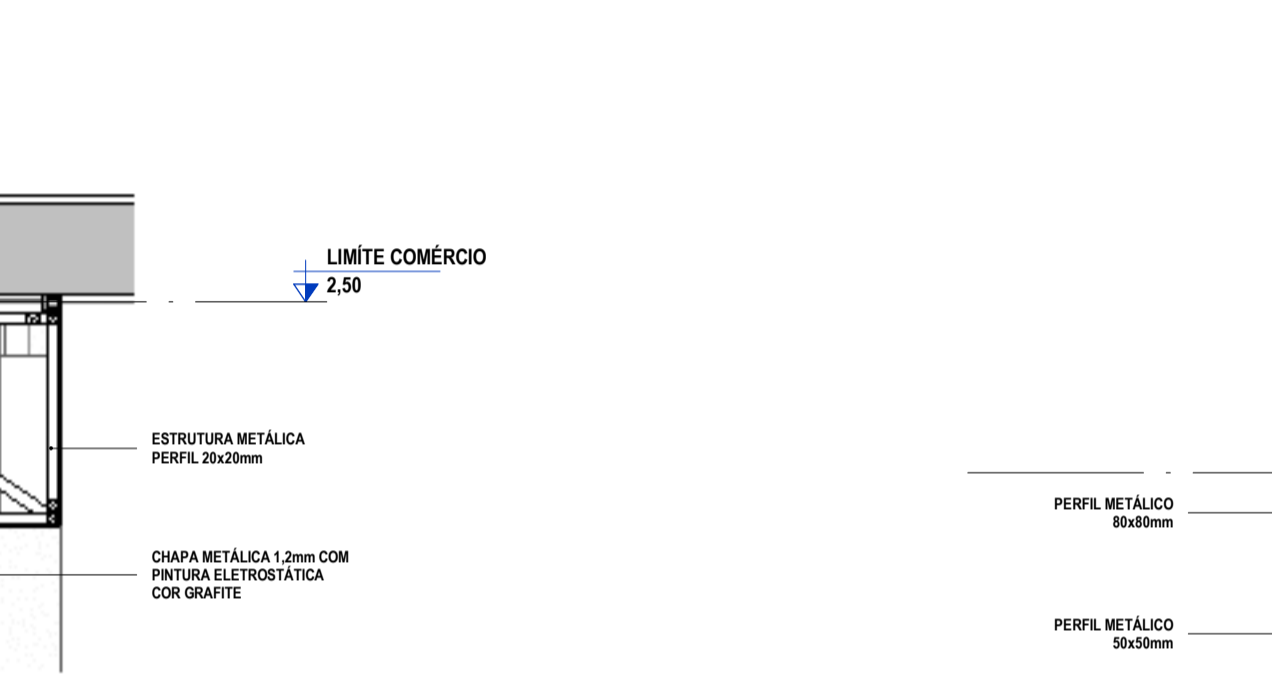

12. DETALHE ENCAIXE PORTA DE ENROLAR NO BALCÃO 2 - COMÉRCIO
ESC. 1:10

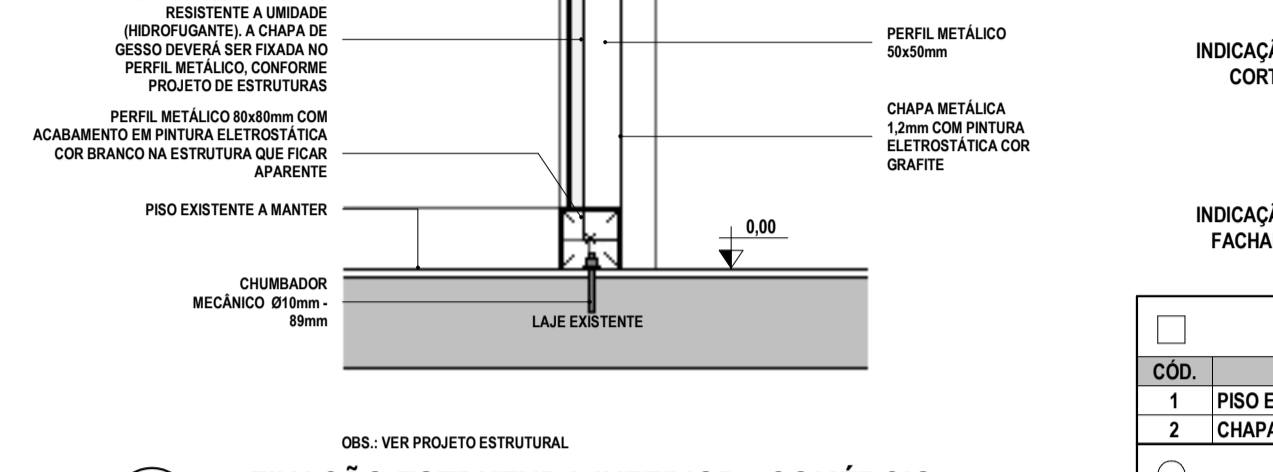

07. FIXAÇÃO ESTRUTURA INFERIOR - COMÉRCIO
ESC. 1:10

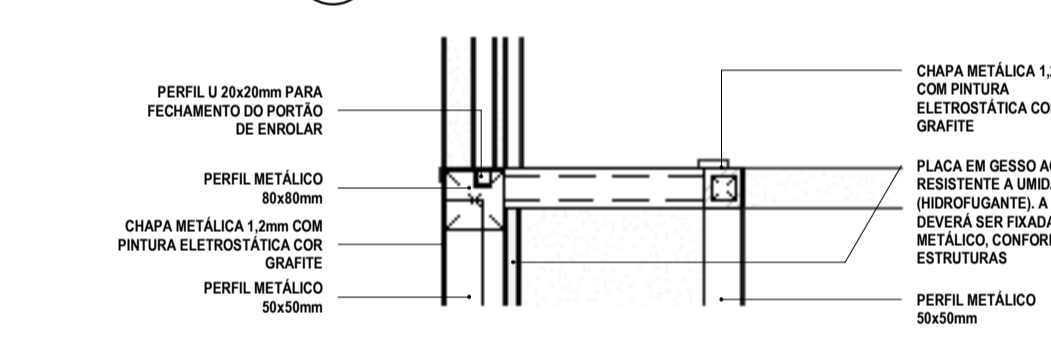

09. DETALHE ENCAIXE PORTA DE ENROLAR NO BALCÃO - COMÉRCIO
ESC. 1:10

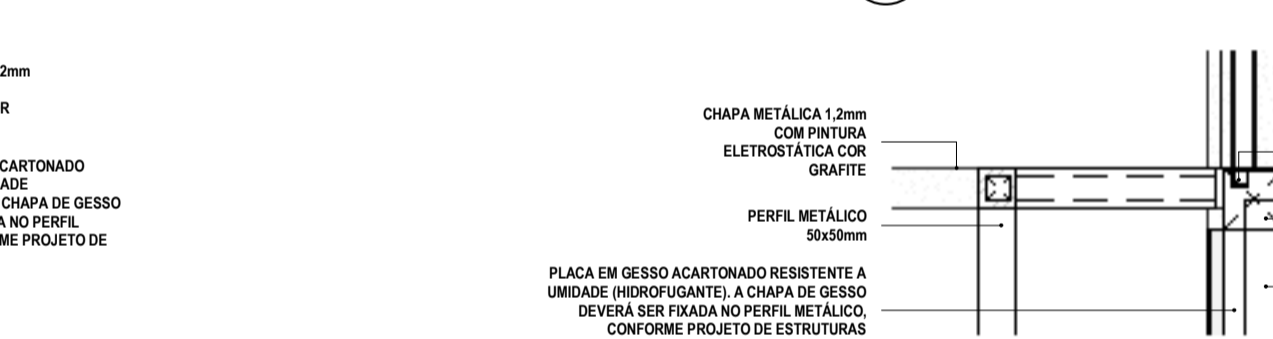

13. DETALHE SOLEIRA - COMÉRCIO
ESC. 1:10



14. FIXAÇÃO ESTRUTURA SUPERIOR - LANCHONETE
ESC. 1:12

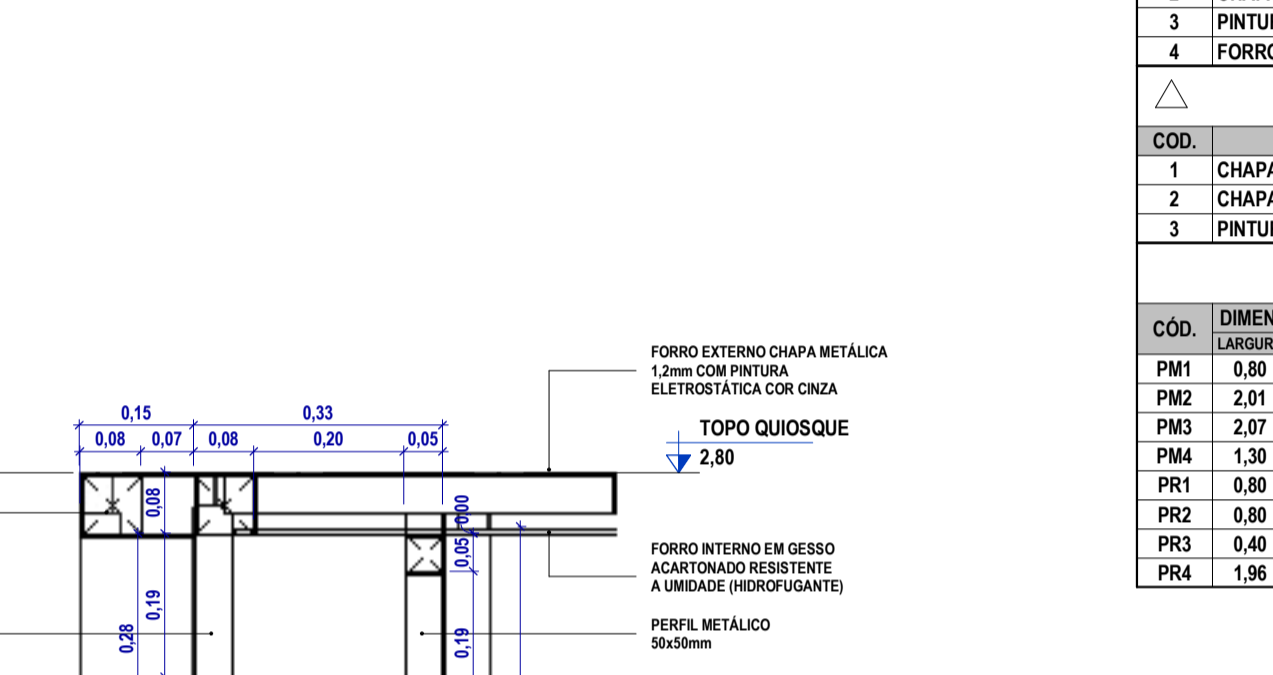

18. DETALHE ESTRUTURA SUPERIOR DA PORTA - LANCHONETE
ESC. 1:10

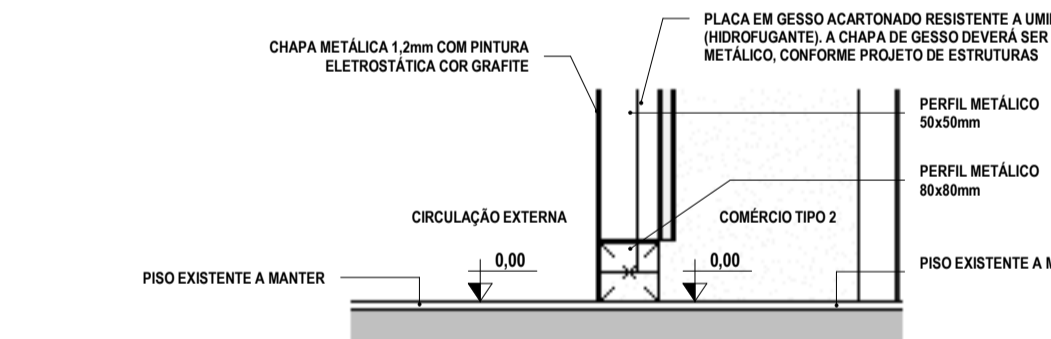

10. FIXAÇÃO ESTRUTURA INFERIOR - COMÉRCIO
ESC. 1:10

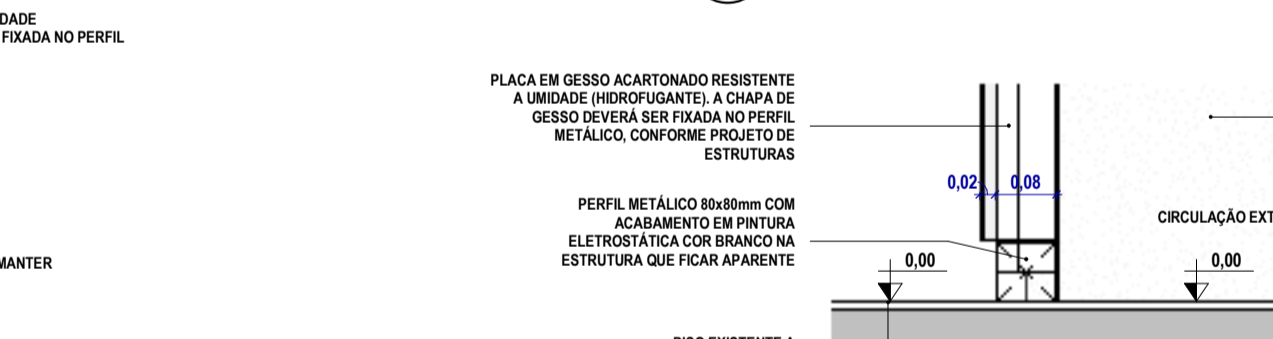

15. FIXAÇÃO ESTRUTURA INFERIOR - LANCHONETE
ESC. 1:12



16. DETALHE ARREMATO ESTRUTURA SUPERIOR - LANCHONETE
ESC. 1:10

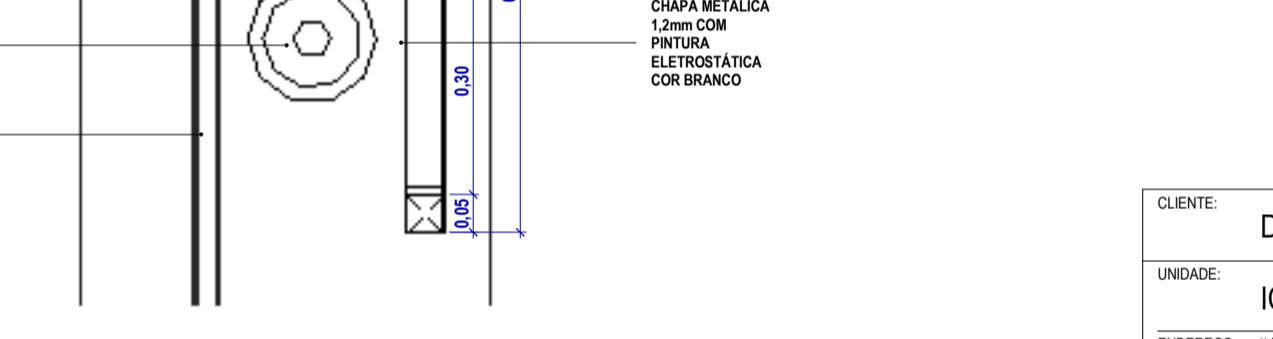

19. DETALHE ESTRUTURA BALCÃO INFERIOR - LANCHONETE
ESC. 1:12



TABELA DE REVESTIMENTO DE PISO	
CÓD.	DESCRIÇÃO
1	PISO EM GRANILITE EXISTENTE A MANTER
2	CHAPA XADREZ 3mm COM PINTURA ELETROSTÁTICA BRANCO

TABELA DE REVESTIMENTO DE FORRO	
CÓD.	DESCRIÇÃO
1	CHAPA METÁLICA 1,2mm COM PINTURA ELETROSTÁTICA BRANCO
2	CHAPA METÁLICA 1,2mm COM PINTURA ELETROSTÁTICA GRAFITE
3	PINTURA COM VERNIZ ACRÍLICO APLICADO EM ESTRUTURA EM CONCRETO EXISTENTE NA COR NATURAL INCOLOR, COM DUAS DEMÃOIS
4	FORRO EM GESSO ACARTONADO HIDROFUGANTE, ACABAMENTO EM PINTURA COM TINTA LÁTEX PVA EM TETO, DUAS DEMÃOIS. AF. 08/2014

TABELA DE REVESTIMENTO DE PAREDE	
CÓD.	DESCRIÇÃO
1	CHAPA METÁLICA 1,2mm COM PINTURA ELETROSTÁTICA BRANCO
2	CHAPA METÁLICA 1,2mm COM PINTURA ELETROSTÁTICA GRAFITE
3	PINTURA INTERNA LÁTEX ACRÍLICA BRANCO FOSCO - PARA PAREDES EM DRYWALL

TABELA DE PORTAS			
CÓD.	DIMENSÕES (m)	DESCRIÇÃO	AMBIENTE
PM1	0,80 2,72	PORTA METÁLICA PIVOTANTE REVESTIDA COM CHAPA METÁLICA COM PINTURA ELETROSTÁTICA GRAFITE	LANCHONETE
PM2	2,01 1,74	PORTA DE ENROLAR METÁLICA 1 FOLHA	LANCHONETE
PM3	2,07 1,74	PORTA DE ENROLAR METÁLICA 1 FOLHA	LANCHONETE
PM4	1,30 1,30	PORTA METÁLICA DE ABRIR REVESTIDA COM CHAPA METÁLICA E PINTURA ELETROSTÁTICA GRAFITE	LANCHONETE
PR1	0,80 1,05	PORTA METÁLICA CAMARÃO REVESTIDA COM CHAPA METÁLICA E PINTURA ELETROSTÁTICA GRAFITE	COMÉRCIO
PR2	0,80 2,15	PORTA METÁLICA CAMARÃO REVESTIDA COM CHAPA METÁLICA E PINTURA ELETROSTÁTICA GRAFITE	COMÉRCIO
PR3	0,40 0,80	PORTA METÁLICA PARA BALCÃO COM PINTURA ELETROSTÁTICA GRAFITE	COMÉRCIO
PR4	1,96 1,35	PORTA DE ENROLAR METÁLICA 1 FOLHA	COMÉRCIO

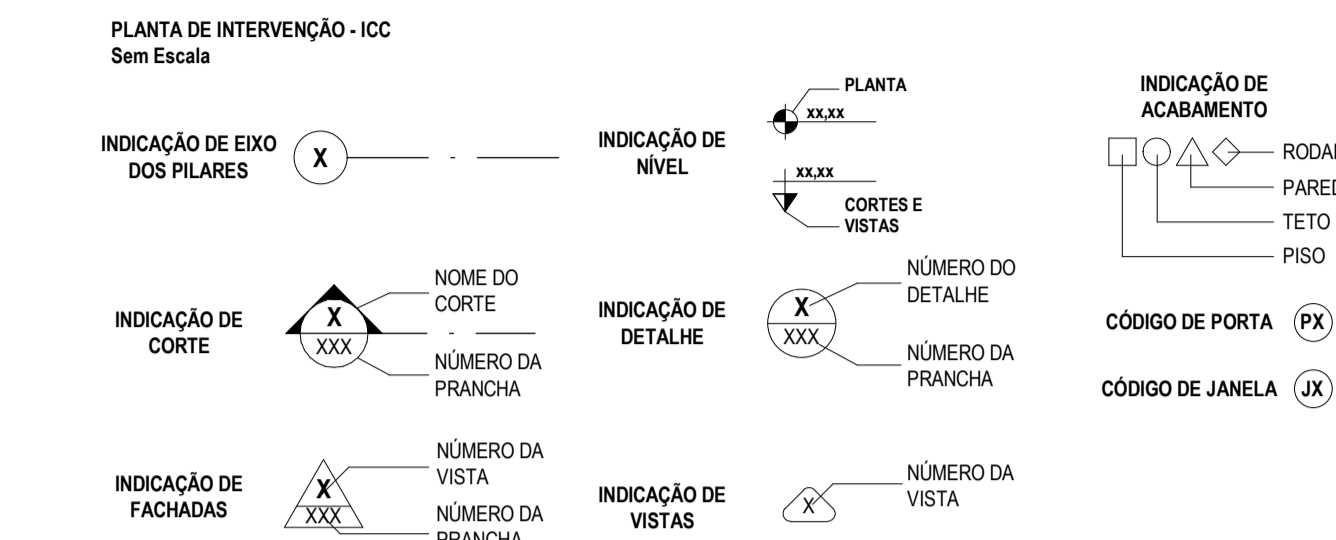
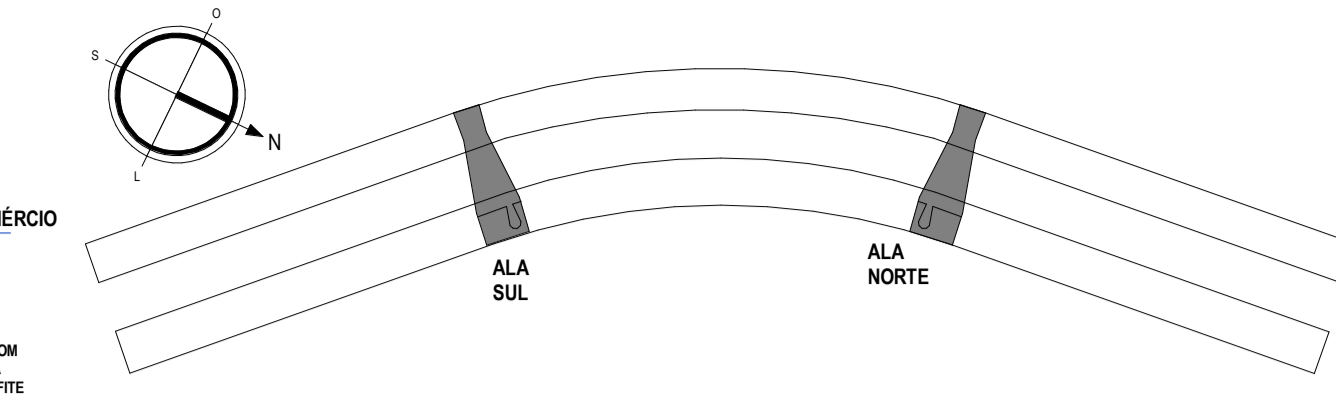
CLIENTE: DNIT - UnB Universidade de Brasília
 UNIDADE: ICC - Quiosques
 ENDEREÇO: Rua Washington Luiz, 1118 sala 901
 ETAPA: PROJETO EXECUTIVO
 TÍTULO: DETALHES GERAIS
 ESCALA: Como indicado
 OBS: UNB_07
 ARQ:
 DISCIPLINA: ARQUITETURA

CBR Engenharia | Porto Alegre
 Rua Washington Luiz, 1118 sala 901
 Fone: 51 3092-3800
 www.cbrengharia.com.br
 FOLHA: 602
 ARQUIVO:

TABELA DE ÁREA CONSTRUÍDA	
TIPOLOGIA	ÁREA
ICC NORTE - ARMÁRIO TÉCNICO	0,56 m²
ICC NORTE - QUIOSQUE COMERCIAL	52,83 m²
ICC NORTE - QUIOSQUE LANCHONETE	48,61 m²
ICC SUL - ARMÁRIO TÉCNICO	0,56 m²
ICC SUL - QUIOSQUE COMERCIAL	52,83 m²
ICC SUL - QUIOSQUE LANCHONETE	48,61 m²
TOTAL	202,40 m²

RESPONSÁVEL TÉCNICO: BETINA CONTE CORNETET FITTIPALDI
 ELABORAÇÃO: THAIS RODRIGUES BARBOSA
 CAU: A257005-0
 COORDENADOR: MARCELO MICHELON CORNETET
 CAU: A31311-4
 DESENHO: ARQ. GABRIELLI DE MENDONÇA

REV.	DATA	DESCRIÇÃO	ELABORAÇÃO
02	14/01/2022	REVISÃO CONFORME SOLICITAÇÃO DO CLIENTE	GABRIELLI
01	08/11/2021	REVISÃO CONFORME SOLICITAÇÃO DO CLIENTE	GABRIELLI
00	15/09/2021	EMISSIONAL INICIAL	GABRIELLI

DOCUMENTOS DE REFERÊNCIA		
NOME	DATA	DESCRIÇÃO

NOTA:
 1 - COTAS EM METROS
 2 - CONFERIR MEDIDAS NO LOCAL