

ESPECIFICAÇÕES (mais detalhes ver Caderno de Especificações)	
PISO ①	Piso vinílico Paviflex, linha Chroma Concept, 30 x 30 cm, na cor Biscuit 638, espessura de 2 mm, fabricante Fadema ou equivalente.
②	Piso cerâmico 30 x 30cm cód. granite WH, linha Granite, Fabr. Cecrisa ou equivalente
③	Piso cimentado com acabamento acurçado
④	Granito cinza andorinha com o acabamento levigado
⑤	Grama Batatais (<i>Paspalum notatum</i>)

REVISÃO Nº	ALTERAÇÃO	RESPONSÁVEL	DATA

Fundação Universidade de Brasília
Centro de Planejamento Oscar Niemeyer

UAS UAS - Unidade de Administração e Serviços
PROJETO - 04.0

PROJETO EXECUTIVO ARQUITETURA

ESCALA: INDICADA
UNIDADE: METROS
DATA: MAI/14
DESENHO: EQUIPE

COORD.: ARQ. ALBERTO DE FARIA
ARQ. FÁBIO SAVASTANO
EQUIPE: ARQ. MAURO NAKASHIMA
ARQ. NATÁLIA MARQUES

PE-AR 01 / 30

UAS - Unidade de Administração e Serviços
SITUAÇÃO E LOCAÇÃO
PLANTA

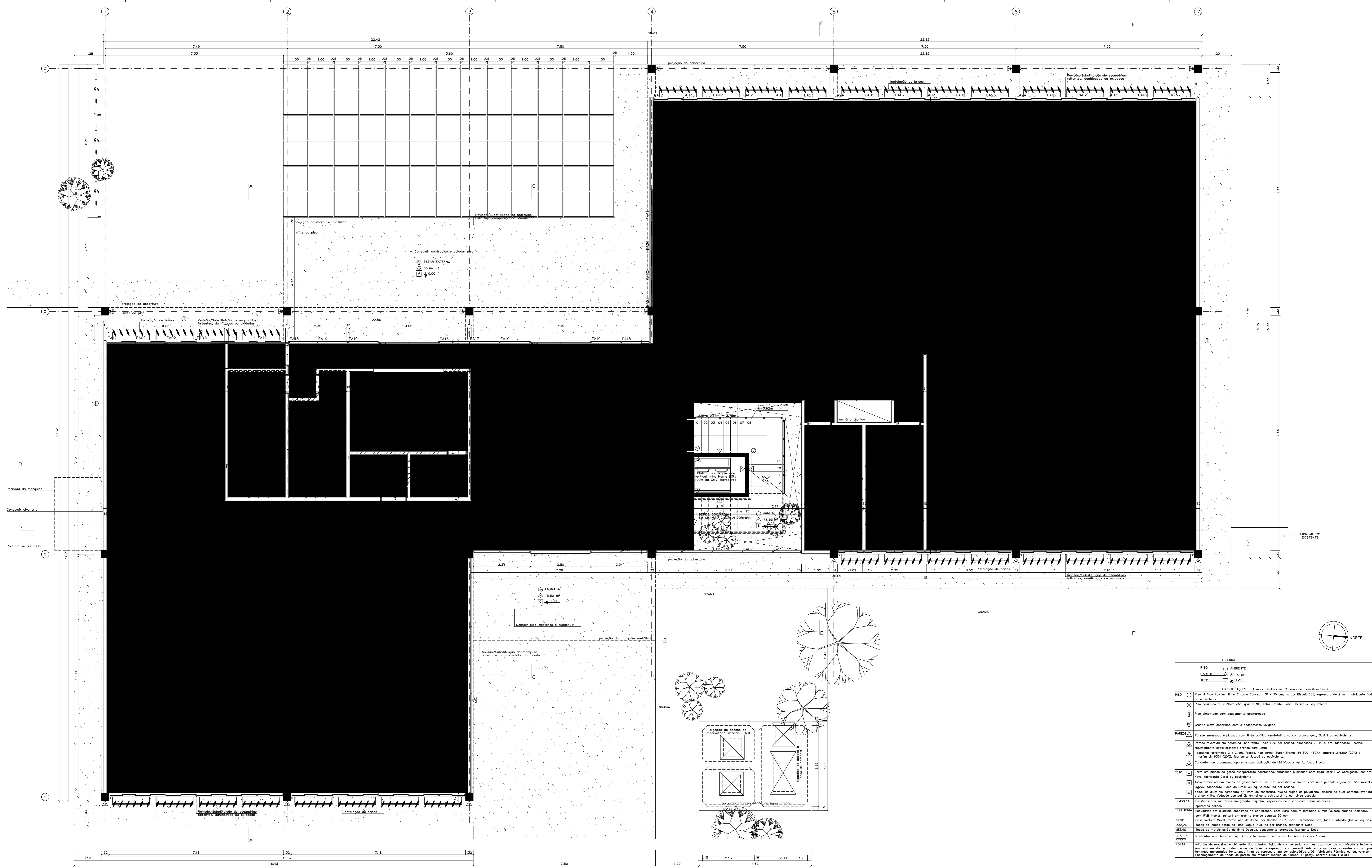

PAVIMENTO TERREO
 PLANTA DEMOLIR/CONSTRUIR
 ESC: 1:50

LEGENDA:

--- ALVENARIA A CONSTRUIR	▨ PAGAÇÃO PISO A CONSTRUIR
--- ALVENARIA A DEMOLIR	■ PISO A DEMOLIR
--- ALVENARIA EXISTENTE	

SÍMBOLO	DIMENSÕES (L x A x T)	DESCRIÇÃO
EA01	22,5 x 92,5	Alçapão metálico em perfil letrilhado, com tampa, com pintura esmalte conforme sistema de especificação
EA13	22,5 x 140	Esquadria basculante/avencionada em alumínio, cor branco e vidro laminado 6 mm PVB Incolor
EA13A	110 x 140	Esquadria basculante/avencionada em alumínio, cor branco e vidro laminado 6 mm PVB Incolor
EA39	117,5 x 215	Esquadria fixa em alumínio, cor branco e vidro laminado 8 mm com PVB Incolor
PA3	200 x 220 = 65	Porta dupla de giro simples em veneziana de alumínio, cor branco
PR1	60 x 160	Porta de giro simples em madeira compensada revestida em laminado metalmático (parte de base)
PR2	90 x 160	Porta de giro simples em madeira compensada revestida em laminado metalmático (parte de base)
PR3	64 x 160	Porta de giro simples em madeira compensada revestida em laminado metalmático (parte de base)
PR4	80 x 210	Porta de giro simples em madeira compensada revestida em laminado metalmático
PR4	90 x 210	Porta de giro simples em madeira compensada revestida em laminado metalmático

LEGENDA

○	PISO	○	AMBIENTE
▨	PAREDE	△	ÁREA m²
□	TELO	▽	NÍVEL

ESPECIFICAÇÕES (ver detalhes no Sistema de Especificações)

PISO

- 1 Piso vitílico Pufftek, linha Chroma Concept, 30 x 30 cm, na cor Blacut 535, espessura de 2 mm, fabricante Fadenet ou equivalente.
- 2 Piso cerâmico 30 x 30cm cda. granita M8, linha Granite, Fabr. Cerâmica ou equivalente
- 3 Piso cimentado com acabamento esmerilhado
- 4 Granito cinza andorinha com o acabamento levigado

PAREDE

- 1 Parede emassada e pintada com tinta acrílica semi-brilho na cor branco gelo, Suvíll ou equivalente
- 2 Parede revestida em cerâmica tipo White Basic Lux, cor branco, dimensões 20 x 20 cm, fabricante Cerâmica, revestimento adesivo branco com 2mm
- 3 pastilhas cerâmicas 2 x 2 cm, fosca, na cor Super Branco JH 6001 (60%), amarelo JH6209 (20%) e marfim JH 6201 (20%), fabricante Jataí ou equivalente.
- 4 Concreto, ou opçoes aparente com aplicação de hidrófugo e ventis fesco Incolor

TELO

- 1 Falso em placas de gesso acartonado acartonado, emassado e pintado com tinta látex PVA Copigress, cor branco reva, fabricante Coral ou equivalente
- 2 ferro removível em placas de gesso 625 x 625 mm, revestido a quente com uma película rígida de PVC, modelo Gypnet, fabricante Placa de Gesso ou equivalente, na cor branco
- 3 painéis de alumínio composto 1/2" de espessura, vidros rígidos de polietileno, pintura de flor carbono puff na cor branco, aplicação adesiva, aplicação adesiva em silicone estrutural na cor cinza especial

DIVISÓRIA

- 1 Divisória de madeira em granito ardósia, espessura de 3 cm, com todos as faces aparentes polidas

ESQUADRIA

- 1 Esquadria em alumínio anodizado na cor branco, com vidro comum laminado 6 mm (exceto quando indicado), com PVB Incolor, perfil em granito branco espessura 30 mm

PORTA

- 1 Porta de madeira, enchimento tipo câmara rígida de compensado, com estrutura central serrilhada e fechamento em compensado de madeira nobre de firme de espessura com revestimento em painéis granites com chip de laminado metalmático lustrado 1mm de espessura, na cor gelado 1106, fabricante Fênix ou equivalente. Encaixe de todos as portas em madeira moço de Caturra (Espécie: sobreta (Acaá) M8)

REVISÃO Nº	ALTERAÇÃO	RESPONSÁVEL	DATA

UAS - Unidade de Administração e Serviços

PROJETO EXECUTIVO - ARQUITETURA

ESCALA: METROS

DATA: MAI/14

DESENHO: EQUIPE

COORDENADOR: ARQ. ALBERTO DE FARVA

EQUIPE: ARQ. FÁBIO SÁVASTANO, ARQ. MAURO NAUSISIMA, ARQ. NATÁLIA MARGUES

PE-AR

02 / 30

UAS - Unidade de Administração e Serviços
 PAVIMENTO TERREO
 PLANTA DEMOLIR/CONSTRUIR

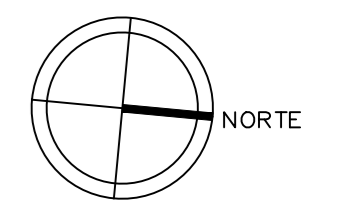
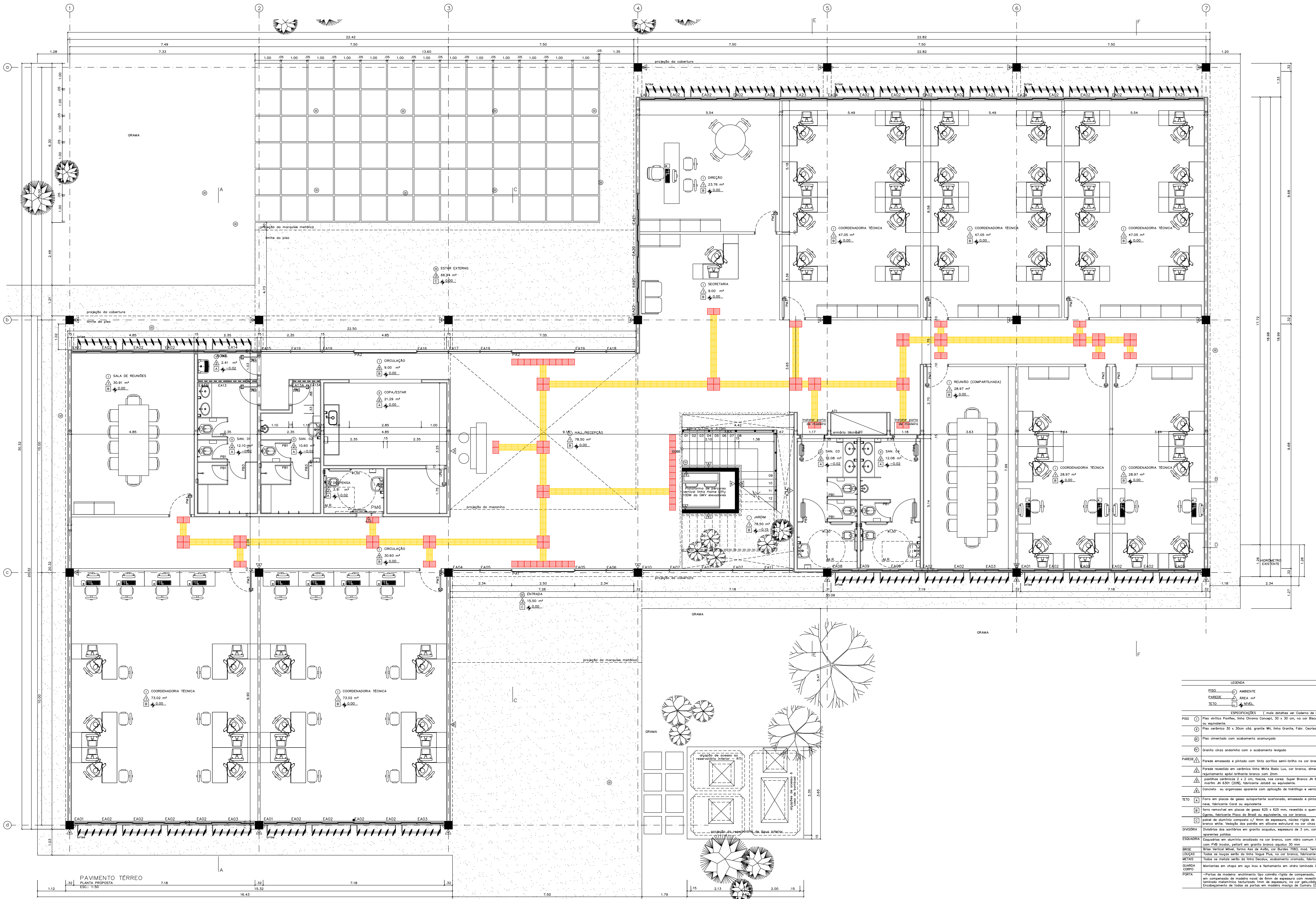

LEGENDA

PISO	AMBIENTE
PAREDE	AREA m²
TETO	NIVEL

ESPECIFICAÇÕES (mais detalhes ver Sistema de Especificações)

PISO
 1 Piso Antico Flutante, linha Chroma Concept, 30 x 30 cm, na cor Blauit 836, espessura de 2 mm, fabricante Fadenor ou equivalente.
 2 Piso cerâmico 30 x 30cm cda. granita MC, linha Granite, Fabr. Cerbras ou equivalente.
 3 Piso cimentado com acabamento coromerado.

PAREDE
 4 Grelha chapa ardureira com o acabamento lavgado.
 5 Parede revestida e pintada com tinta acrílica semi-brilho na cor branco gelo, Suvíll ou equivalente.
 6 Parede revestida em cerâmica tipo White Basic Lux, cor branco, dimensões 20 x 20 cm, fabricante Cerbras, revestimento adesivo brando branco com grão.
 7 pastilhas cerâmicas 2 x 2 cm, flocada, na cor Super Branco JH 6001 (60%), amarelo JH6209 (20%) e marfim JH 6201 (20%), fabricante Jataí ou equivalente.
 8 Concreto, ou opçoes aparente com aplicaçao de hidrófugo e veniz fosco incolor.

TETO
 9 Falso em placas de gesso acústico/anti-chofado, encaixado e pintado com tinta látex PVA Copiagex, cor branco reva, fabricante Coral ou equivalente.
 10 forro removível em placas de gesso 625 x 625 mm, revestido a quente com uma película rígida de PVC, modelo Opaco, fabricante Placo do Brasil ou equivalente, na cor branco.
 11 paineis de alumínio composto 0,7 mm de espessura, vidros rígidos de polietileno, pintura de flor carbono puff na cor branco alita. Vedação das juntas em silicone estrutural na cor cinza especial.

DIVISORIA
 12 Estrutura das divisórias em granito sólido, espessura de 3 cm, com todos as faces aparentes polidas.
 13 Esquadria em alumínio anodizado na cor branco, com vidro comum laminado 6 mm (exceto quando indicado).
 14 copei PVB Incolor, perfil em granito branco espessura 30 mm.
 15 Brisa Vertical Móvel, forma Aba de Abaixo, cor Branco 7083, mod. Termoflex 335, Fabr. HunterDouglas ou equivalente.
 16 Todos os tipos de vidro de segurança PVB, na cor branco, fabricante Dico.
 17 METAS Todos os metais serão do tipo Decolux, acabamento cromado, fabricante Dico.

GUARDA-CORPO
 18 Montantes em chapa em aço inox e fechamento em vidro laminado incolor 10mm.

PORTA
 19 Portas de madeira, enquadramento tipo caixa rígida de compensado, com estrutura central serrilhada e fechamento em compensado de madeira maciça de firme de espessura com revestimento em papel forado granulado com chapas de laminado metalizado lantidifusão 1mm de espessura, na cor gelado/liga 1106, fabricante Fênix ou equivalente. Encaixamento de todas as portas em madeira maciça de Caturra (Diploca socrata (Sw.) Willd.)

LEGENDA DE ESQUADRIAS

SÍMBOLO	DIMENSÕES (L x A x P)	DESCRIÇÃO
EA01	92,5 x 92,5	Alçapão metálico em perfil lavrado, com tampa, com pintura eletrolítica conforme sistema de especificação
EA02	275 x 140	Esquadria basculante/ventilador em alumínio, cor branco e vidro laminado 6 mm PVB Incolor
EA03	110 x 140	Esquadria basculante/ventilador em alumínio, cor branco e vidro laminado 6 mm PVB Incolor
EA04	117,5 x 215	Esquadria fixa em alumínio, cor branco e vidro laminado 6 mm com PVB Incolor
EA05	200 x 220 x 65	Porta dupla de vidro simples em madeira compensada revestida em alumínio, cor branco
EA06	80 x 160	Porta de vidro simples em madeira compensada revestida em laminado metalizado (parte de fora)
EA07	90 x 160	Porta de vidro simples em madeira compensada revestida em laminado metalizado (parte de fora)
EA08	64 x 160	Porta de vidro simples em madeira compensada revestida em laminado metalizado (parte de fora)
EA09	80 x 210	Porta de vidro simples em madeira compensada revestida em laminado metalizado
EA10	80 x 210	Porta de vidro simples em madeira compensada revestida em laminado metalizado
EA11	90 x 210	Porta de vidro simples em madeira compensada revestida em laminado metalizado

REVISÃO Nº ALTERAÇÃO RESPONSÁVEL DATA

UAS Fundação Universidade de Brasília
 Centro de Planejamento Oscar Niemeyer
 UAS - Unidade de Administração e Serviços
 PROJETO - 04.01
 ARQUITETURA

PROJETO EXECUTIVO
 ESCALA: METRICO
 UNIDADE: MAU14
 DATA: 03/30
 DESIGNO: EQUIPE
 COORDENADOR: ARQ. ALBERTO DI FÁBIA
 ARQ. FÁBIO SAVASTANO
 EQUIPE: CEP/LAN

UAS - Unidade de Administração e Serviços
 PAVIMENTO TERREO
 PLANTA PROPOSTA

PAVIMENTO TERREO
 PLANTA PROPOSTA
 ESC: 1/50

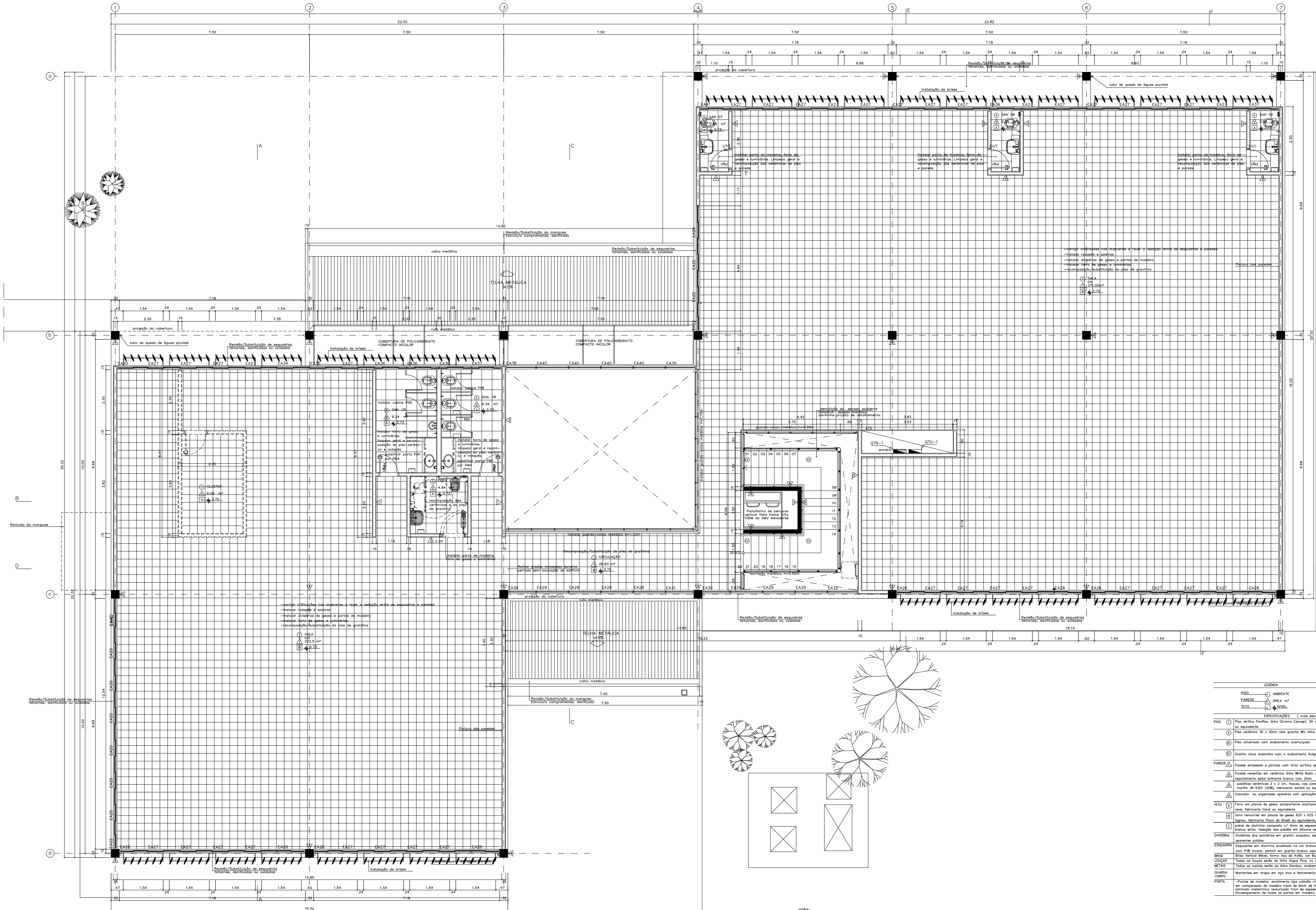

PAVIMENTO SUPERIOR
PLANTA DEMOLIR/CONSTRUIR
ESC. 1:50

- LEGENDA
- ALVENARIA A CONSTRUIR
 - ALVENARIA A DEMOLIR
 - ALVENARIA EXISTENTE
 - PAGINAÇÃO PISO A CONSTRUIR
 - PISO A DEMOLIR

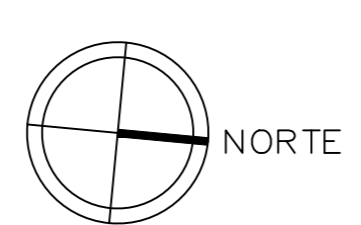

- LEGENDA
- PISO
 - AMBIENTE
 - PARADE
 - AREA, m²
 - TETO
 - NÍVEL
- ESPECIFICAÇÕES (mais detalhes ver Codigo de Especificações)
- PISO 1 Piso Vitrilo Pavflex, linha Chroma Concept, 30 x 30 cm, na cor Blacut 638, espessura de 2 mm, fabricante Fodemar ou equivalente
 - PISO 2 Piso cerâmico 30 x 30cm c6d, grânio M8, linha Granite, Fabr. Cerâmicos ou equivalente
 - PISO 3 Piso cimentado com acabamento esmerilhado
 - PISO 4 Granito cinza andorinha com o acabamento lixado
 - PARADE 1 Parede emossada e pintada com tinta acrílica semi-brilho na cor branco gelo, Suvil® ou equivalente
 - PARADE 2 Parede revestida em cerâmico linha White Basic Lux, cor branco, dimensões 20 x 20 cm, fabricante Cerâmicos, rejuntamento esmalte brilhante branco com 2mm
 - PARADE 3 painéis cerâmicos 2 x 2 cm, revest. na cor: Super Branco JM 6001 (60%), amarelo JMS209 (20%) e marfim JM 6301 (20%), fabricante Jatsob® ou equivalente.
 - PARADE 4 Concreto ou argamassa aparente com aplicação de hidrófugo e verniz fosco isolar
 - TETO 1 Forro em placas de gesso autoportante acartonado, emossado e pintado com tinta látex PVA Conspesso, cor branco neve, fabricante Coral ou equivalente
 - TETO 2 Forro reutilizável em placas de gesso 625 x 625 mm, revestido a quente com uma película rígida de PVC, modelo Dymax, fabricante Placo do Brasil ou equivalente, na cor branco
 - TETO 3 painéis de alumínio compostos 1/2" de espessura, núcleo rígido de polietileno, pintura de Rior carbone puff na cor branco white. Vedação das juntas em silicone estrutural na cor cinza especial
 - DIVISORIA 1 Divisória dos sanitários em granito ocraquize, espessura de 3 cm, com todas as faces aparentes polidas
 - ESQUADRIA 1 Esquadrias em alumínio anodizado na cor branco, com vidro comum laminado 6 mm (exceto quando indicado), com PVB isolator, perfil em granito branco opaco 38 mm
 - BRISA 1 Brisa vertical M&M, linha A&S, cor Branco 7083, mod. Termoris 335, Fabr. Husterbrogius ou equivalente
 - LOUÇAS 1 Tábua de louça cerâmica de linha Vogue Plus, na cor branco, fabricante Deca
 - REDES 1 Tábua de metal cerâmica de linha Deca, acabamento cromado, fabricante Deca
 - QUARDA CORN 1 Montantes em chapa em aço inox e fechamento em vidro laminado isolar 10mm
 - PORTA 1 -Portas de madeira: enchimento tipo compensado rígido de compensado, com estrutura central serrilhada e fechamento em compensado de madeira nobre de 6mm de espessura com revestimento em suas faces opostas com chapas de laminação metálica texturizada linha de esportivo, na cor grafite 1306, fabricante Formica ou equivalente. Enroscamento de todas as portas em madeira maciça de Cumaru (Dipteryx odorata (Aubl.) Wils.)

LEGENDA DE ESQUADRIAS

SIGLA	DIMENSÕES (L x A x esp.)	DESCRIÇÃO
EA01	92,5 x 92,5	Alçapão metálico em perfil treifado, com veio, com pintura esmalte conforme código de especificação
EA13	270 x 140	Esquadria basculante/ventilador em alumínio, cor branco e vidro laminado 6 mm PVB isolator
EA13A	110 x 140	Esquadria basculante/ventilador em alumínio, cor branco e vidro laminado 6 mm PVB isolator
EA39	117,5 x 315	Esquadria fixa em alumínio, cor branco e vidro laminado 6 mm com PVB isolator
FA3	200 x 220 x 65	Porta dupla de vidro simples em venetiana de alumínio, cor branco
PB1	60 x 160	Porta de vidro simples em madeira compensada revestida em laminação metálica (porta de box)
PB2	90 x 160	Porta de vidro simples em madeira compensada revestida em laminação metálica (porta de box)
PB3	64 x 160	Porta de vidro simples em madeira compensada revestida em laminação metálica (porta de box)
PW1	70 x 210	Porta de vidro simples em madeira compensada revestida em laminação metálica
PW3	80 x 210	Porta de vidro simples em madeira compensada revestida em laminação metálica
PW4	90 x 210	Porta de vidro simples em madeira compensada revestida em laminação metálica

REVISÃO | ALTERAÇÃO | RESPONSÁVEL | DATA

UAS Fundação Universidade de Brasília
Centro de Planejamento Oscar Niemeyer
UAS - Unidade de Administração e Serviços
PROJETO - 04.01

PROJETO EXECUTIVO | ARQUITETURA

ESCALA: METRICO | **PE-AR** | 04/30

UNIDADE: MAU14
DATA: 04/2024
DESENHO: EQUIPE
COORDENADOR: ARQ. ALBERTO DI FÁBIO
ARQ. FÁBIO SAVASTANO
ARQ. MAURO NUNES-SILVA
ARQ. NATÁLIA MARGUES
PAVIMENTO SUPERIOR
PLANTA DEMOLIR/CONSTRUIR

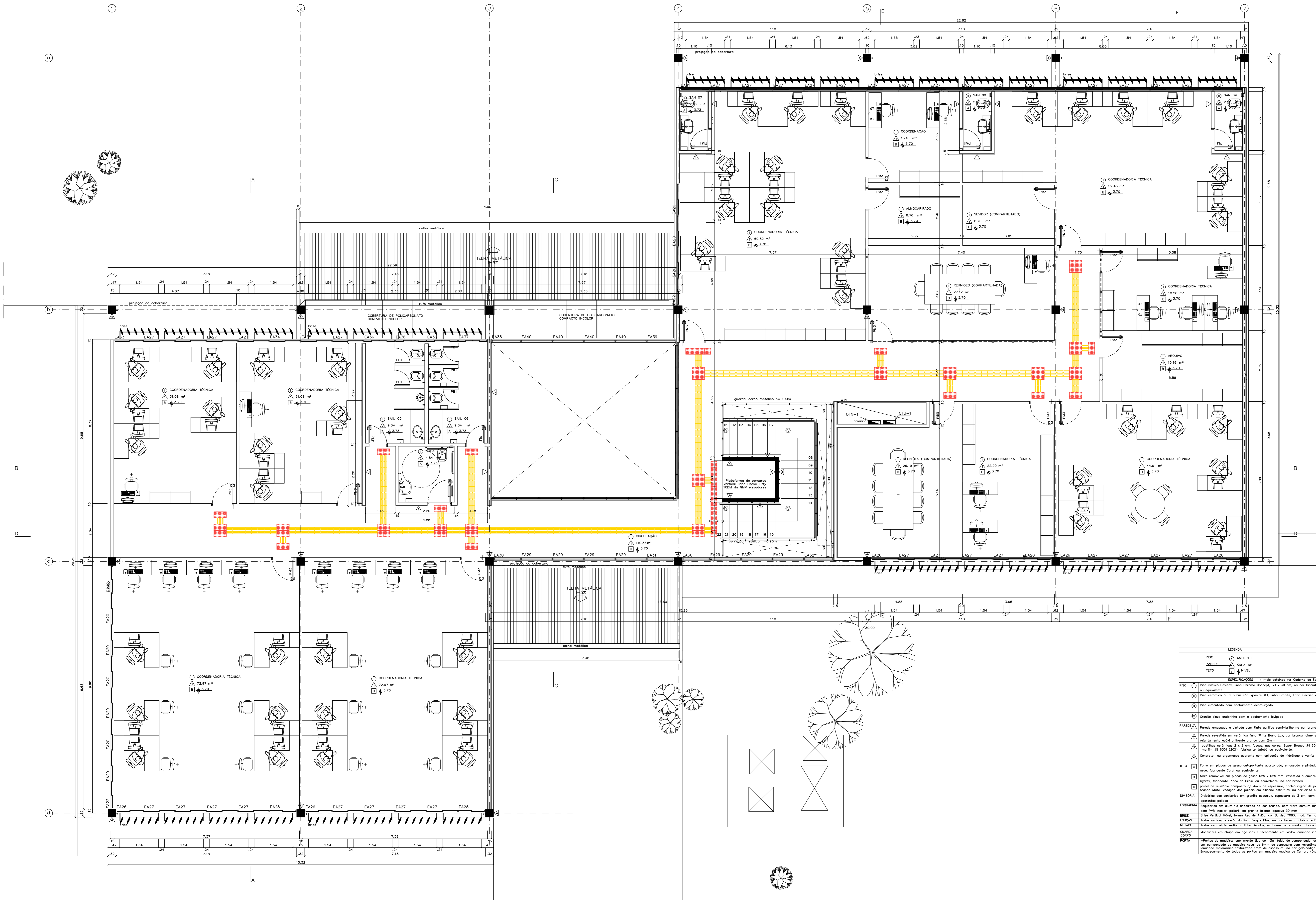

PAVIMENTO SUPERIOR
PLANTA PROPOSTA
ESC.: 1:50



LEGENDA	
PISO	AMBIENTE
PAREDE	AREA, m²
TELO	NÍVEL

ESPECIFICAÇÕES (mais detalhes ver Códemo de Especificações)	
PISO	1) Piso vinílico Pavflex, linha Divina Concept, 30 x 30 cm, no cor Blaucci 638, espessura de 2 mm, fabricante Fodemac ou equivalente.
PISO	2) Piso cerâmico 30 x 30cm c6d, grânito ML, linha Granite, Fabr. Cerbras ou equivalente.
PISO	3) Piso cimentado com acabamento esmerilhado.
PAREDE	1) Granito cinza andorinha com o acabamento lixado.
PAREDE	2) Parede envidraçada e pintada com tinta acrílica semi-brilho na cor branco gelo, Suvilê ou equivalente.
PAREDE	3) Parede revestida em cerâmica linha White Basic Lux, cor branco, dimensões 20 x 20 cm, fabricante Cerbras, rejuntamento esmalte branco com 2mm.
PAREDE	4) painéis acústicos 2" x 2" cm, tecido, nas cores: Super Branco JH 6001, amarelo JH6209 (20%) e marfim JH 6301 (20%), fabricante Jotabê ou equivalente.
PAREDE	5) Concreto ou argamassa aparente com aplicação de hidrófugo e verniz fosco incolor.
TELO	1) Forro em placas de gesso autoportante acartonado, amassado e pintado com tinta látex PVA Coraplast, cor branco neve, fabricante Coral ou equivalente.
TELO	2) Forro removível em placas de gesso 625 x 625 mm, revestido a quente com uma película rígida de PVC, modelo Dymax, fabricante Placo do Brasil ou equivalente, na cor branco.
TELO	3) Painel acústico composto 1/2" de espuma, núcleo rígido de poliestireno, pintura de flor carbono puff na cor branco white. Vedação dos painéis em silicone estrutural na cor cinza especial.
DIVISÓRIA	1) Divisória dos sanitários em granito acastanhado, espessura de 3 cm, com todas as faces aparentes polidas.
ESQUADRIA	1) Esquadrias em alumínio anodizado na cor branco, com vidro laminado 6 mm (exceto quando indicado), com PNB incolor, perfil em granito branco opaco 88 mm.
BRISA	1) Brisa vertical 100%, linha Air de A550, cor Brisa 7003, mod. Termodrês 335, Fabr. Husterbugis ou equivalente.
LOUÇAS	1) Tábua de louça cerâmica de linha Vogue Plus, na cor branco, fabricante Deca.
REDES	1) Tocos de metalização de linha Deca, acabamento cromado, fabricante Deca.
QUADRA CORREIA	1) Montantes em chapa em aço inox e fechamento em vidro laminado incolor 10mm.
PORTA	1) Portas de madeira: enchimento tipo coméris rígido de compensado, com estrutura central serrada e fechamento em compensado de madeira nobre de 6mm de espessura com revestimento em suas faces exteriores com chapisco de laminado metálico texturizado linha de espessura, na cor grão 6356, fabricante Fomaco ou equivalente. Envolvimento de todas as portas em madeira maciça de Guimara (Dipteryx odorata (Aubl.) Willd.)

LEGENDA DE ESQUADRIAS		
SIGLA	DIMENSÕES (L x A x esp.)	DESCRIÇÃO
EA13	270 x 140	Esquadria basculante/veneziana em alumínio, cor branco e vidro laminado 6 mm PNB incolor.
EA15A	110 x 140	Esquadria basculante/veneziana em alumínio, cor branco e vidro laminado 6 mm PNB incolor.
EA39	117,5 x 315	Esquadria fixa em alumínio, cor branco e vidro laminado 6 mm com PNB incolor.
PA3	200 x 220 x 65	Porta dupla de giro simples em veneziana de alumínio, cor branco.
PB1	60 x 160	Porta de giro simples em madeira compensada revestida em laminado metálico (parte de fora).
PB2	90 x 160	Porta de giro simples em madeira compensada revestida em laminado metálico (parte de fora).
PB3	64 x 160	Porta de giro simples em madeira compensada revestida em laminado metálico (parte de fora).
PM1	70 x 210	Porta de giro simples em madeira compensada revestida em laminado metálico.
PM3	80 x 210	Porta de giro simples em madeira compensada revestida em laminado metálico.
PM4	90 x 210	Porta de giro simples em madeira compensada revestida em laminado metálico.

REVISÃO Nº	ALTERAÇÃO	RESPONSÁVEL	DATA
UAS		UAS - Unidade de Administração e Serviços	
PROJETO EXECUTIVO		ARQUITETURA	
ESCALA:	INDICADA	05 / 30	
UNIDADE:	MÉTRICO		
DATA:	MAI/14		
DESENHO:	EQUIPE		
COORDENADOR:	ARQ. ALBERTO DE FARIAS	UAS - Unidade de Administração e Serviços	
EQUIPE:	ARQ. FÁBIO SÁVASTANO ARQ. MAURO NUNES-SILVA ARQ. NATÁLIA MARGUES	PAVIMENTO SUPERIOR PLANTA PROPOSTA	

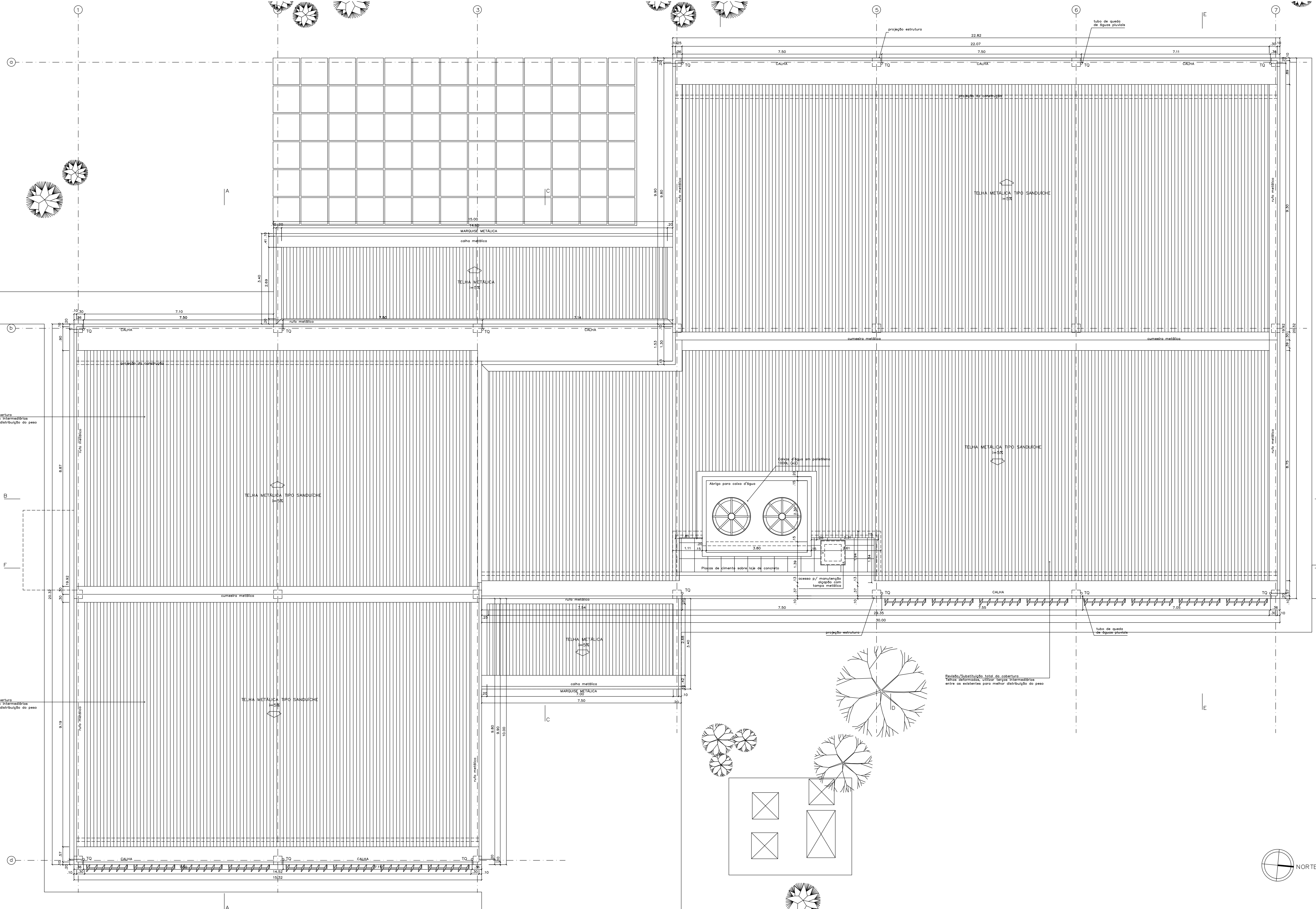

Revisão/ substituição total da cobertura
Telhas deformadas, utilizar peças intermediárias
entre as existentes para melhor distribuição do peso

Revisão/ substituição total da cobertura
Telhas deformadas, utilizar peças intermediárias
entre as existentes para melhor distribuição do peso

Revisão/ substituição total da cobertura
Telhas deformadas, utilizar peças intermediárias
entre as existentes para melhor distribuição do peso

COBERTURA
PLANTA
ESCL: 1:50

- LEGENDA:
- ALVENARIA A CONSTRUIR
 - ALVENARIA A DEMOLIR
 - ALVENARIA EXISTENTE
 - PAGINAÇÃO PISO A CONSTRUIR
 - PISO A DEMOLIR

LEGENDA
TQ TUBO DE QUEDA DE ÁGUAS PLUVIAIS Ø75mm

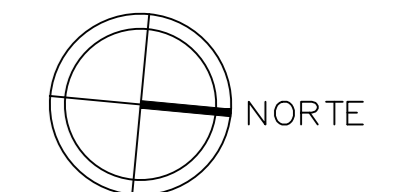

REVISÃO Nº	ALTERAÇÃO	RESPONSÁVEL	DATA

Fundação Universidade de Brasília
Centro de Planejamento Oscar Niemeyer

UAS UAS - Unidade de Administração e Serviços
PROJETO - 04.01

PROJETO EXECUTIVO ARQUITETURA

ESCALA: INDICADA
UNIDADE: METROS
DATA: JUN/11
DESENHO: EQUIPE
COORDENADOR: ARQ. ALBERTO DE FARIAS
EQUIPE: ARQ. FÁBIO SAVASTANO
ARQ. MAURO NAKASHIMA
ARQ. NATÁLIA MARGUES

PE-AR UAS - Unidade de Administração e Serviços
06/30
COBERTURA
PLANTA

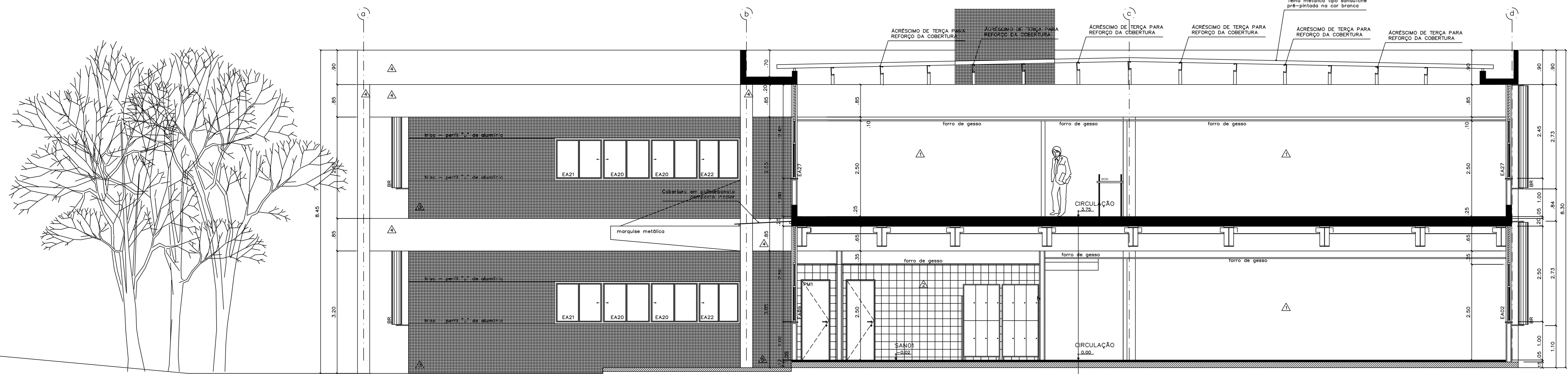

CORTE AA
ESC. 1:50

-Revisão/Substituição de esquadrias forjadas, danificadas ou oxidadas

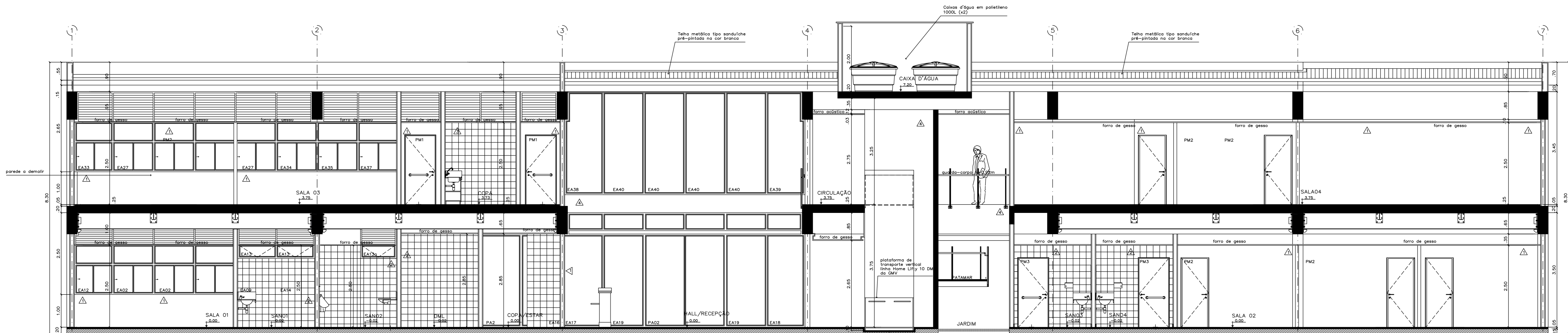

CORTE BB
ESC. 1:50

LEGENDA
 --- ALVENARIA A CONSTRUIR
 --- ALVENARIA A DEMOLIR
 --- EXISTENTE
 --- PISO A CONSTRUIR
 --- PISO A DEMOLIR

-Instalar forro de gesso e luminárias
 -Demolir piso existente e reconstruir
 -Instalar bancada de granito e pia
 -Instalar portas de madeira e soleiras de granito

-Demolir piso existente e reconstruir
 -Recorpar aberturas no forro e instalar luminárias

-Substituir forro de gesso
 -Retirar grades instaladas durante período sem ocupação do edifício
 -Recomposição/Substituição do piso de granito quebrado
 -Limpeza e reassestamento de pastilhas

-Instalar forro de gesso e luminárias
 -Demolir piso existente e reconstruir
 -Pintura das paredes
 -Assentar cerâmica onde há fendas

-Fazer limpeza geral do ambiente, retirar calças, móveis e entulhos
 -Instalar forro de gesso e luminárias
 -Instalar rodapés e soleiras
 -Demolir piso e contrapiso existente e reconstruir
 area: 514,36

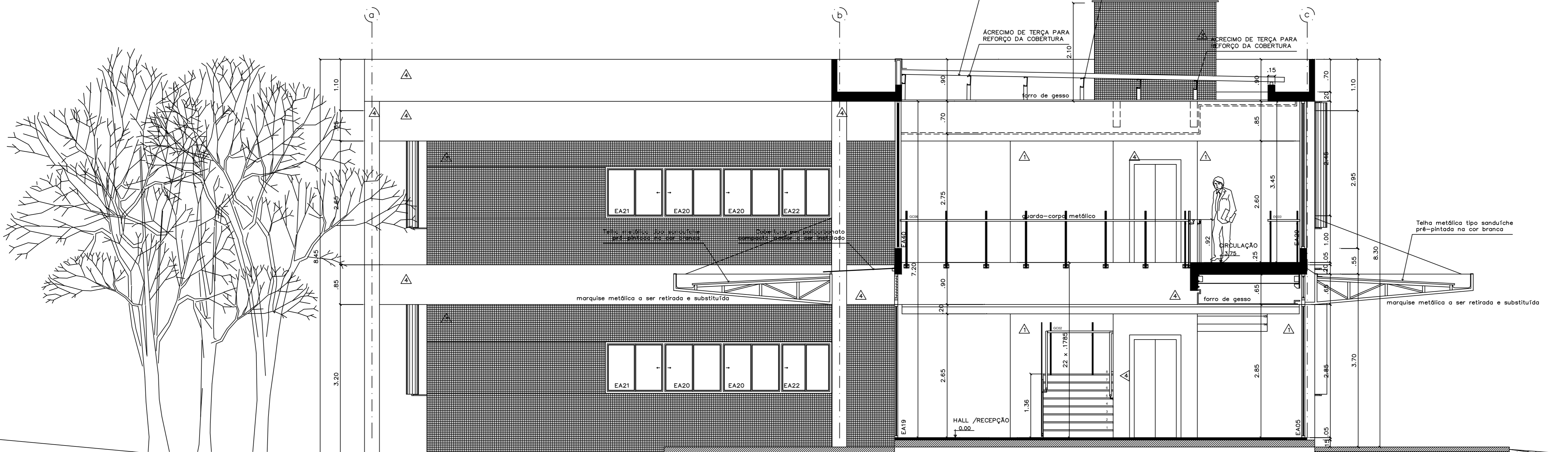

CORTE CC
ESC. 1:50

-Revisão/Substituição de esquadrias forjadas, danificadas ou oxidadas

SÍMBOLO	DIMENSÕES (L x A x H em mm)	DESCRIÇÃO
AL01	92,0 x 92,0	Alçofada metálica em perfil treliçado, com vidro, com pintura esmalte conforme código de especificação
EA13	271 x 140	Esquadria basculante/ventiladora em alumínio, cor branco e vidro laminado 6 mm PVB Incolor
EA13A	110 x 140	Esquadria basculante/ventiladora em alumínio, cor branco e vidro laminado 6 mm PVB Incolor
EA39	117,5 x 315	Esquadria fixa em alumínio, cor branco e vidro laminado 6 mm com PVB Incolor
FA3	200 x 200 x 65	Porta dupla de aço simples em revestimento de alumínio, cor branco
FB1	60 x 180	Porta de aço simples em madeira compensada revestida em laminado metalúrgico (parte de box)
FB2	90 x 180	Porta de aço simples em madeira compensada revestida em laminado metalúrgico (parte de box)
FB3	64 x 180	Porta de aço simples em madeira compensada revestida em laminado metalúrgico (parte de box)
FM1	70 x 210	Porta de aço simples em madeira compensada revestida em laminado metalúrgico
FM2	80 x 210	Porta de aço simples em madeira compensada revestida em laminado metalúrgico
FM4	90 x 210	Porta de aço simples em madeira compensada revestida em laminado metalúrgico

LEGENDA	
	PISO
	AMBIENTE
	PARIEDE
	AREA m²
	TETO
	JANELA

ESPECIFICAÇÕES (em conformidade com o Código de Especificações)

PISO
 (1) Piso vinílico Pavflex, linha Orizora Corredi, 30 x 30 cm, na cor Biscuit 536, espessura de 2 mm, fabricante Fadenex ou equivalente.
 (2) Piso cerâmico 30 x 30cm ctd. granito M7, linha Granito, Fabr. Cerclis ou equivalente.
 (3) Piso cimentado com acabamento acurçado.
 (4) Granito chapa úmida com o acabamento lapidado.

PARIEDE
 Parede emossada e pintada com tinta acrílica semi-brilho na cor branco gelo, Suvitil ou equivalente.
 (1) Paredes revestidas em cerâmica tipo White Basic Lux, cor branco, dimensões 20 x 20 cm, fabricante Decors, rejuntamento epóxi branco com 2mm.
 (2) Pastilhas cerâmicas 2 x 2 cm, flocos, na cor: Super Branco JH 6001 (60X), amarelo JH6209 (20X) e marfim JH 6301 (20X), fabricante Sabão ou equivalente.
 (3) Concreto de argamassa aparente com aplicação de Hidróxido e verniz fosco Incolor.

TETO
 (1) Forro em placas de gesso autoportante acartonadas, emossada e pintada com tinta látex PVA Condex, cor branco neve, fabricante Coral ou equivalente.
 (2) Forro metálico em placas de gesso 625 x 625 mm, revestido e quente com uma película rígida de PVC, modelo Igema, fabricante Placo do Brasil ou equivalente, na cor branco.
 (3) Painel de alumínio composto 1/4" de espessura, núcleo rígido de poliestireno, pintura de flor carbono puff na cor branco white. Vedação das juntas em silicone estrutural na cor cinza especial.

DIVISORIA
 Divisórias dos sanitários em granito acurçado, espessura de 3 cm, com todas as faces aparentes polidas.

ESQUADRIA
 Esquadrias em alumínio anodizado na cor branco, com vidro comum laminado 6 mm (exceto quando indicado), com PVB Incolor, perfil em granito branco opaco 30 mm.

BISE
 Bise Vertical Metal, Torno Aço de Anel, cor Biscuit 536, mod. Ferramenta 335, fabr. Huterbrugg ou equivalente.

LOUÇAS
 Tacos de louça tipo de linha Vogue Plus, na cor branco, fabricante Deco.

METAS
 Todos os metais serão do tipo Decolux, acabamento cromado, fabricante Deco.

GUARNIÇÃO
 CORDO

PORTA
 -Portas de madeira: enchimento tipo madeira rígida de compensado, com estrutura central serrilhada e fechamento em compensado de madeira nobre de forma de espessura com revestimento em duas faces: exteriores com chapas de laminado metalúrgico, laminado 1mm de espessura, na cor metalúrgico 1106, fabricante Fátima ou equivalente. Desenvolvimento de todos os perfis em madeira nobre de Coruna (Eugenia odorata (Aubl.) Willd).

REVISÃO Nº	ALTERAÇÃO	RESPONSÁVEL	DATA

Fundação Universidade de Brasília
 Centro de Planejamento Oscar Niemeyer
 UAS - Unidade de Administração e Serviços
 PROJETO - 04.01
 ARQUITETURA

PROJETO EXECUTIVO
 ESCALA: INDICADA
 UNIDADE: METROS
 DATA: MAI/14
 EQUIPE: PE-AR
 DESIGNO: EQUÍPE
 COORD: ARQ. ALBERTO DE FARIA
 ARQ. FÁBIO SÁVASTIANO
 ARQ. MAURO NUNES/SILVA
 ARQ. NATÁLIA MARGUES

UAS - Unidade de Administração e Serviços
 CORTES: AA, BB, CC
 PROJETO - 04.01
 ARQUITETURA
 07/30

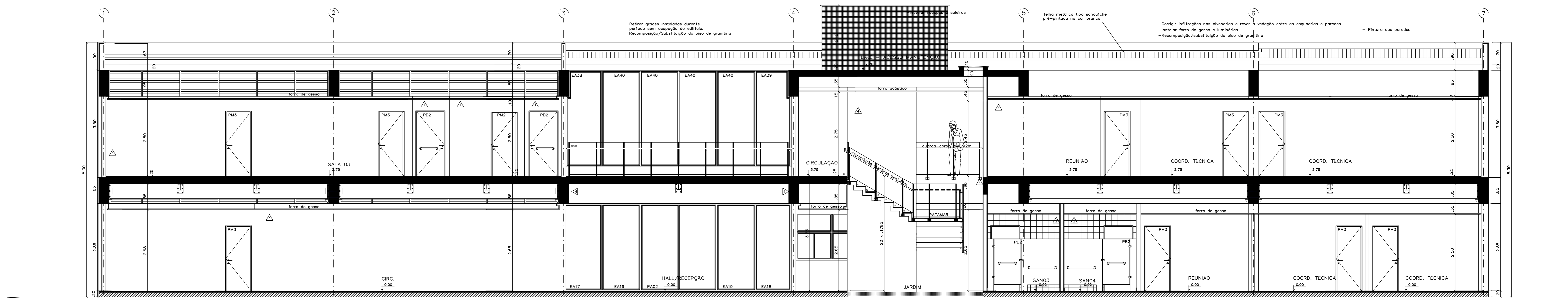

CORTE DD
ESC.: 1:50

- fazer limpeza geral do ambiente, retirar calhas, móveis e entulhos
- instalar forro de gesso e luminárias
- instalar rodapés e soleiras
- construção do lestro e contrapiso sobre piso natural área 210,56m²
- Substituir forro de gesso
- Recomposição/Substituição do piso de granito
- Demolição do espaço existente
- Construir espaço de circulação
- Contornar projeto de detalhamento.
- Instalar forro de gesso e luminárias
- Demolir piso existente e reconstruir
- Pintura das paredes
- Assentar cerâmicos onde há fendas
- fazer limpeza geral do ambiente, retirar calhas, móveis e entulhos
- instalar forro de gesso e luminárias
- instalar rodapés e soleiras
- demolição do piso e contrapiso existente e reconstruir área: 514,36

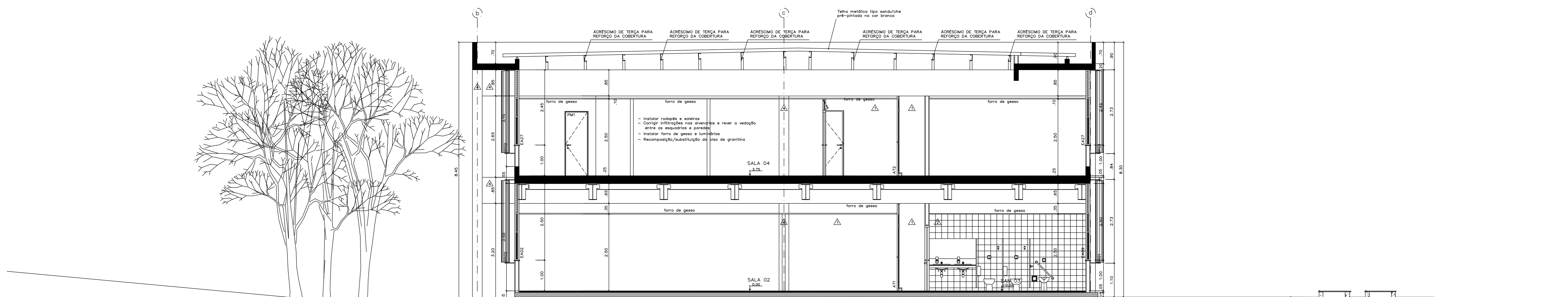

CORTE EE
ESC.: 1:50

- fazer limpeza geral, retirar calhas, móveis e entulhos
- instalar forro de gesso e luminárias
- instalar rodapés
- Demolir piso e contrapiso existente e reconstruir. Área 514,36m²
- Instalar forro de gesso e luminárias
- Demolir piso existente e reconstruir
- Pintura das paredes
- Assentar cerâmicos onde há fendas

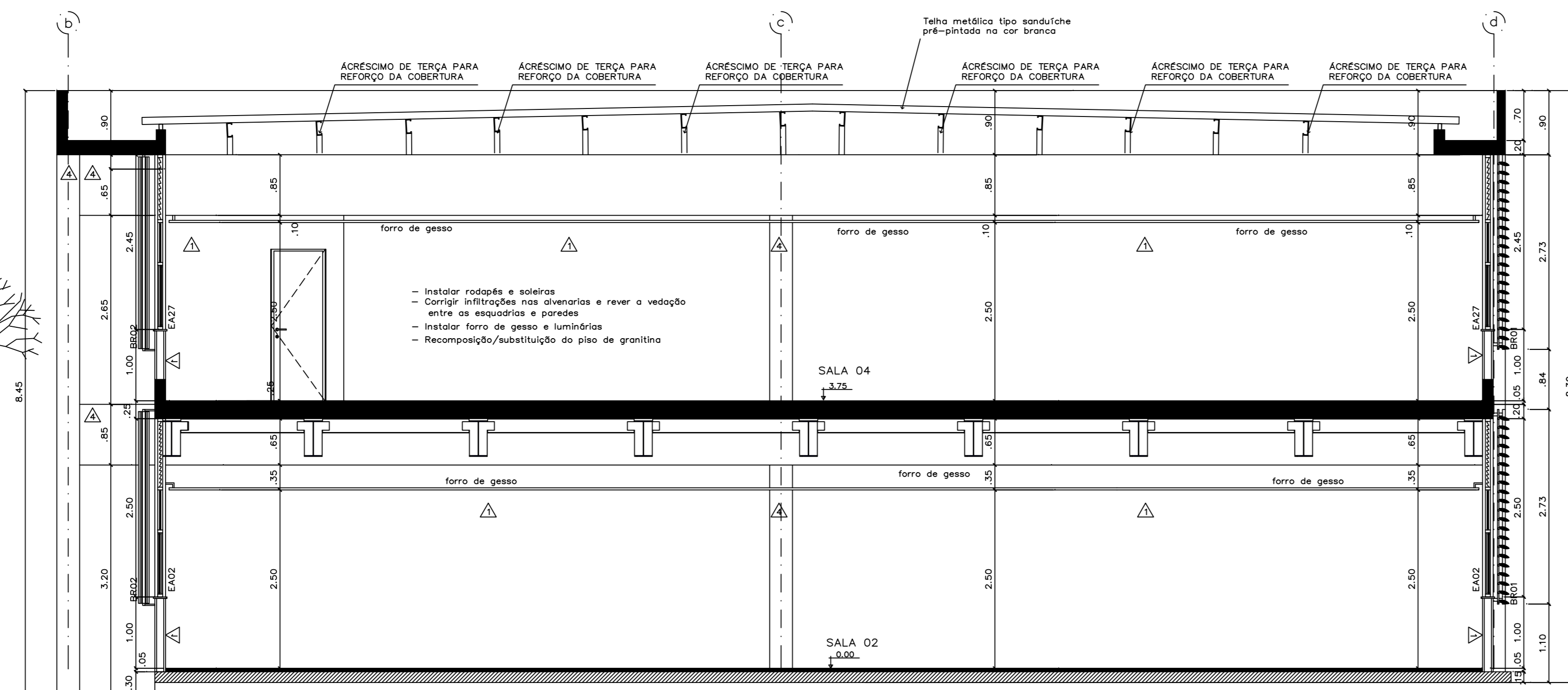
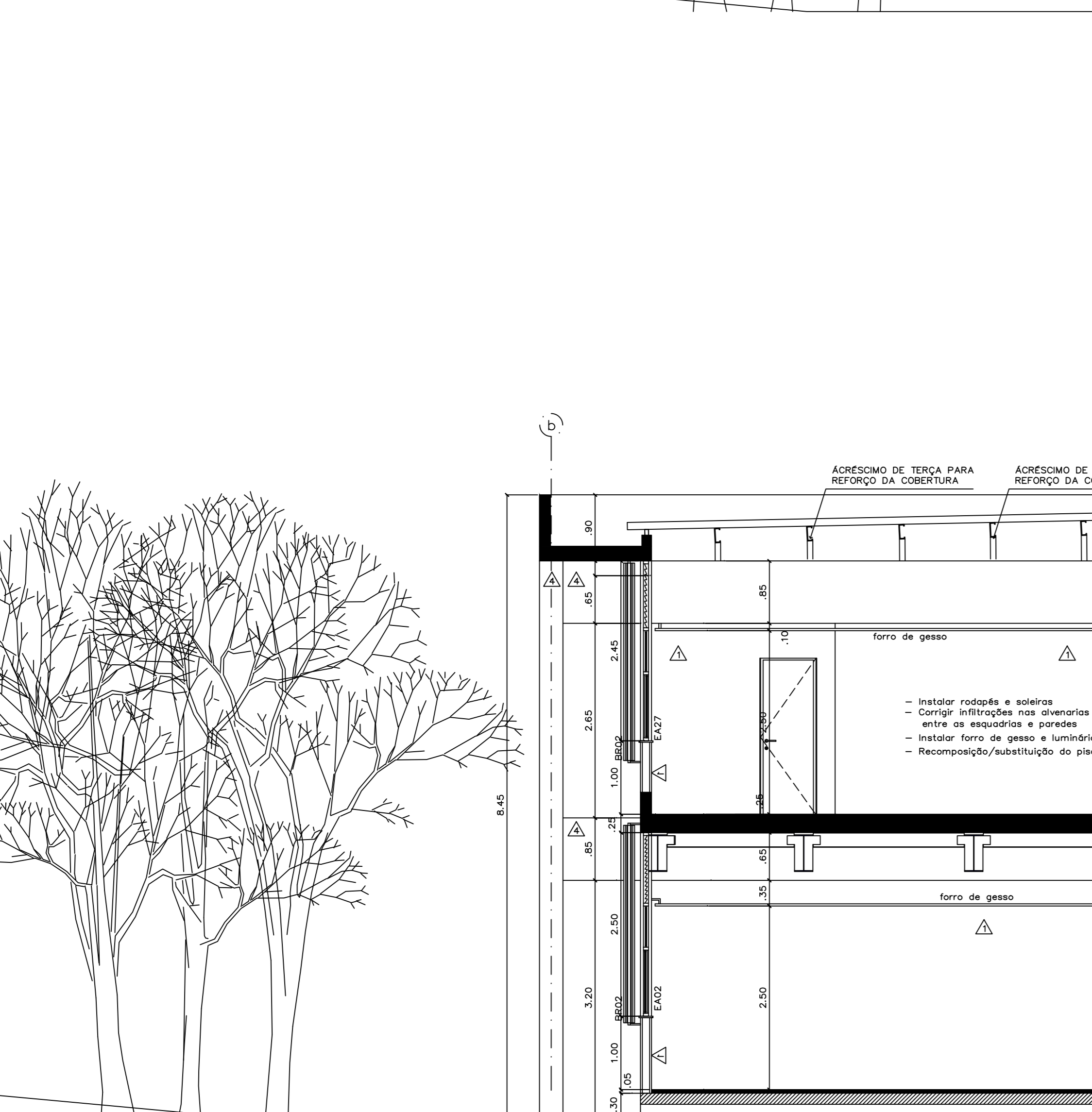

CORTE FF
ESC.: 1:50

- fazer limpeza geral, retirar calhas, móveis e entulhos
- instalar forro de gesso e luminárias
- instalar rodapés
- Demolir piso e contrapiso existente e reconstruir. Área 514,36m²

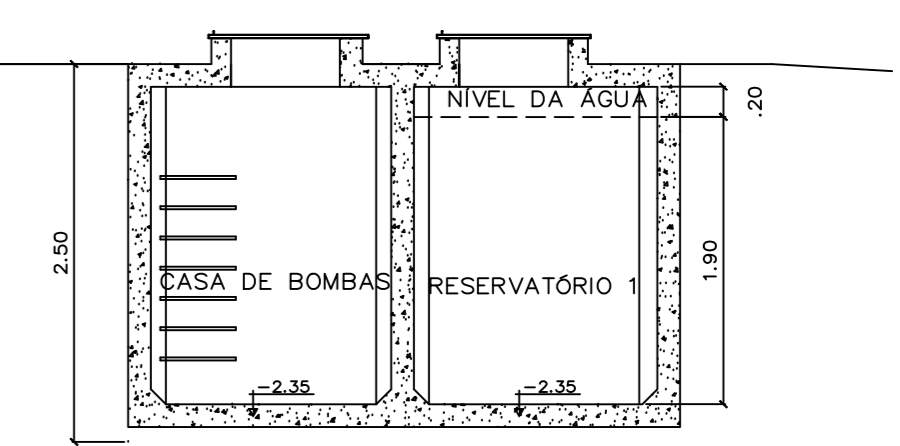

LEGENDA

PISO	AMBIENTE
PAREDE	ÁREA m ²
TELO	INIBEL

ESPECIFICAÇÕES (em detalhes ver Sistema de Especificações)

PISO

- 1 Piso vinílico Paviflex, linha Onyx Coreplus, 30 x 30 cm, na cor Black 536, espessura de 2 mm, fabricante Fadenac ou equivalente.
- 2 Piso cerâmico 30 x 30cm cda granito M7, linha Granite, Fabr. Cerca ou equivalente
- 3 Piso cimentado com acabamento acurçado
- 4 Granito chis e underline com o acabamento lapidado

PAREDE

- 1 Parede emassada e pintada com tinta acrílica semi-brilho na cor branco gelo, Suvitil ou equivalente
- 2 Paredes revestidas em cerâmica tipo White Basic Lux, cor branco, dimensões 20 x 20 cm, fabricante Decora, rejuntamento epóxi branco branco com zinc
- 3 painéis cerâmicos 2 x 2 cm, flocos, na cor: Super Branco JH 6001 (60%), amarelo JH6209 (20%) e marfim JH 6301 (20%), fabricante Atlas ou equivalente.
- 4 Concreto ou argamassa aparente com aplicação de Hidróxido e verniz fosco Incolor

TELO

- 1 Forro em placas de gesso autoportante acartonado, emassado e pintado com tinta látex PVA Conspex, cor branco neve, fabricante Coral ou equivalente
- 2 Forro removível em placas de gesso 625 x 625 mm, revestido e quente com uma película rígida de PVC, modelo Igema, fabricante Placo do Brasil ou equivalente, na cor branco
- 3 painel de alumínio composto 1/4" de espessura, núcleo rígido de poliestireno, pintura de flor carbono puff na cor branco white. Vedação das juntas em silicone estrutural na cor cinza especial

DIVISÓRIA

- 1 Divisórias dos sanitários em granito acurçado, espessura de 3 cm, com todas as faces aparentes polidas

ESQUADRIA

- 1 Esquadrias em alumínio anodizado na cor branco, com vidro comum laminado 6 mm (exceto quando indicado), com PVB Incolor, perfil em granito branco opaco 30 mm
- 2 Brisa Vertical Move, Torção Aço de Aço, cor Branco 1088, mod. Ferranides 335, fabr. Huterbrögger ou equivalente

BRISA

- 1 Brisa Vertical Move, Torção Aço de Aço, cor Branco 1088, mod. Ferranides 335, fabr. Huterbrögger ou equivalente

LOUÇAS

- 1 Tapos de louça sendo de linha Vogue Plus, na cor branco, fabricante Deca

METAS

- 1 Todos os metros serão da linha Decolux, acabamento cromado, fabricante Deca

GUARNIÇÃO

- 1 Montantes em chapa em aço inox e fechamento em vidro laminado Incolor 10mm

PORTA

- 1 -Portas de madeira esmaltado tipo comissário rígido de compensado, com estrutura central serrilhada e fechamento em compensado de madeira nobre de 4cm de espessura com revestimento em duas faces, aquecidas com chapas de laminado metálico. Revestimento 1mm de espessura, na cor alumínio 1106, fabricante Fátima ou equivalente. Envolvimento de todos os partes em madeira nobre de Comaru (Eugenia odorata (Aubl.) Willd)

LEGENDA DE ESQUADRIAS

SILOLA	DIMENSÕES	DESCRIÇÃO
AL01	92,5 x 92,5	Alçofana metálica em perfil treliçado, com vidro, com pintura esmalte conforme código de especificação
EA13	271 x 140	Esquadria basculante/avestaneira em alumínio, cor branco e vidro laminado 6 mm PVB Incolor
EA13A	110 x 140	Esquadria basculante/avestaneira em alumínio, cor branco e vidro laminado 6 mm PVB Incolor
EA39	117,5 x 315	Esquadria fixa em alumínio, cor branco e vidro laminado 6 mm com PVB Incolor
FA3	200 x 200 x 65	Porta dupla de giro simples em revestimento de alumínio, cor branco
FB	60 x 180	Porta de giro simples em madeira compensada revestida em laminado metálico (parte de box)
FB2	90 x 180	Porta de giro simples em madeira compensada revestida em laminado metálico (parte de box)
FB3	64 x 180	Porta de giro simples em madeira compensada revestida em laminado metálico (parte de box)
FM	70 x 210	Porta de giro simples em madeira compensada revestida em laminado metálico
FM3	80 x 210	Porta de giro simples em madeira compensada revestida em laminado metálico
FM4	90 x 210	Porta de giro simples em madeira compensada revestida em laminado metálico

REVISÃO Nº ALTERAÇÃO RESPONSÁVEL DATA

Projeto UAS - Unidade de Administração e Serviços

UAS UAS - Unidade de Administração e Serviços

PROJETO EXECUTIVO ARQUITETURA

ESCALA: REGICADA

UNIDADE: METROS

DATA: MAI/14

DESENHO: EQUIPE

COORDENADOR: ARQ ALBERTO DE FARIA

ARQ FÁBIO SAVASTANO

ARQ MAURO NAUASHIMA

ARQ NATÁLIA MARGUES

UAS - Unidade de Administração e Serviços

CORTES DD, EE, FF

08 / 30

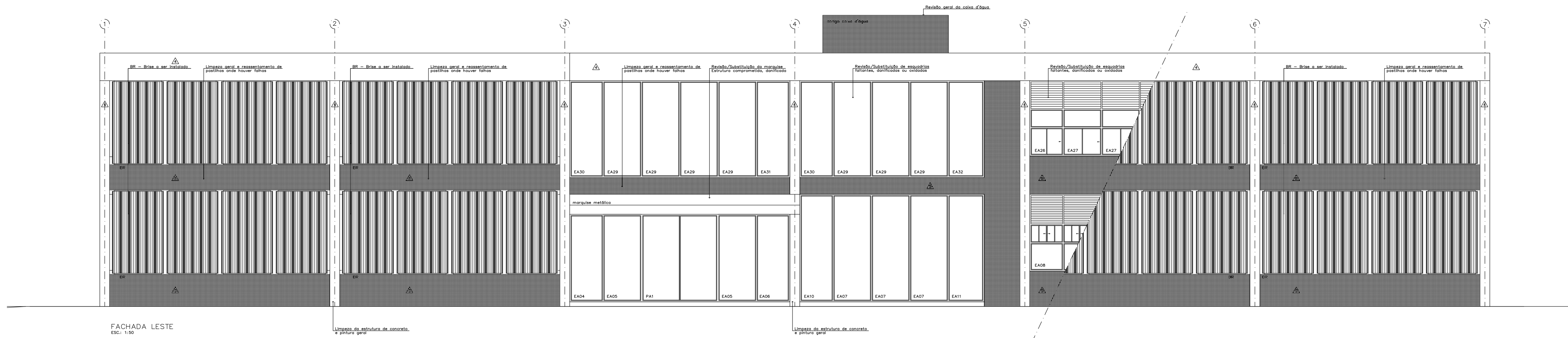

FACHADA LESTE
ESC.: 1:50

Limpeza da estrutura de concreto e pintura geral

Limpeza da estrutura de concreto e pintura geral

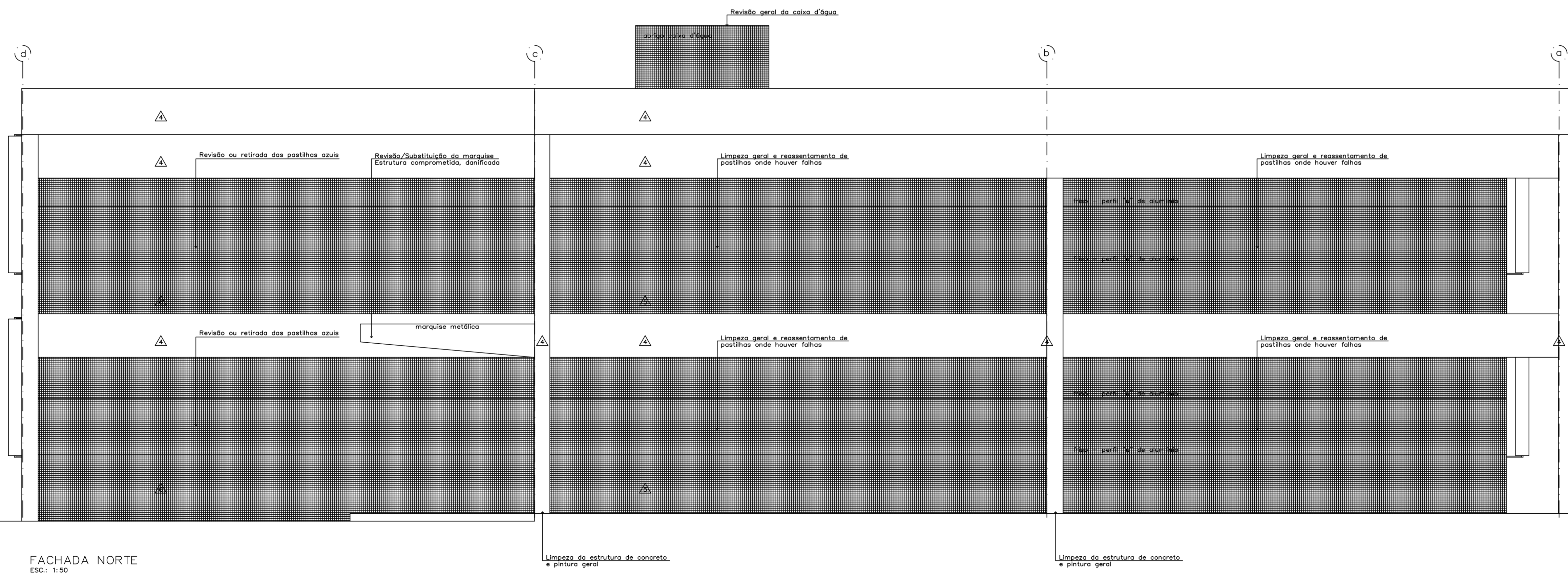

FACHADA NORTE
ESC.: 1:50

Limpeza da estrutura de concreto e pintura geral

Limpeza da estrutura de concreto e pintura geral

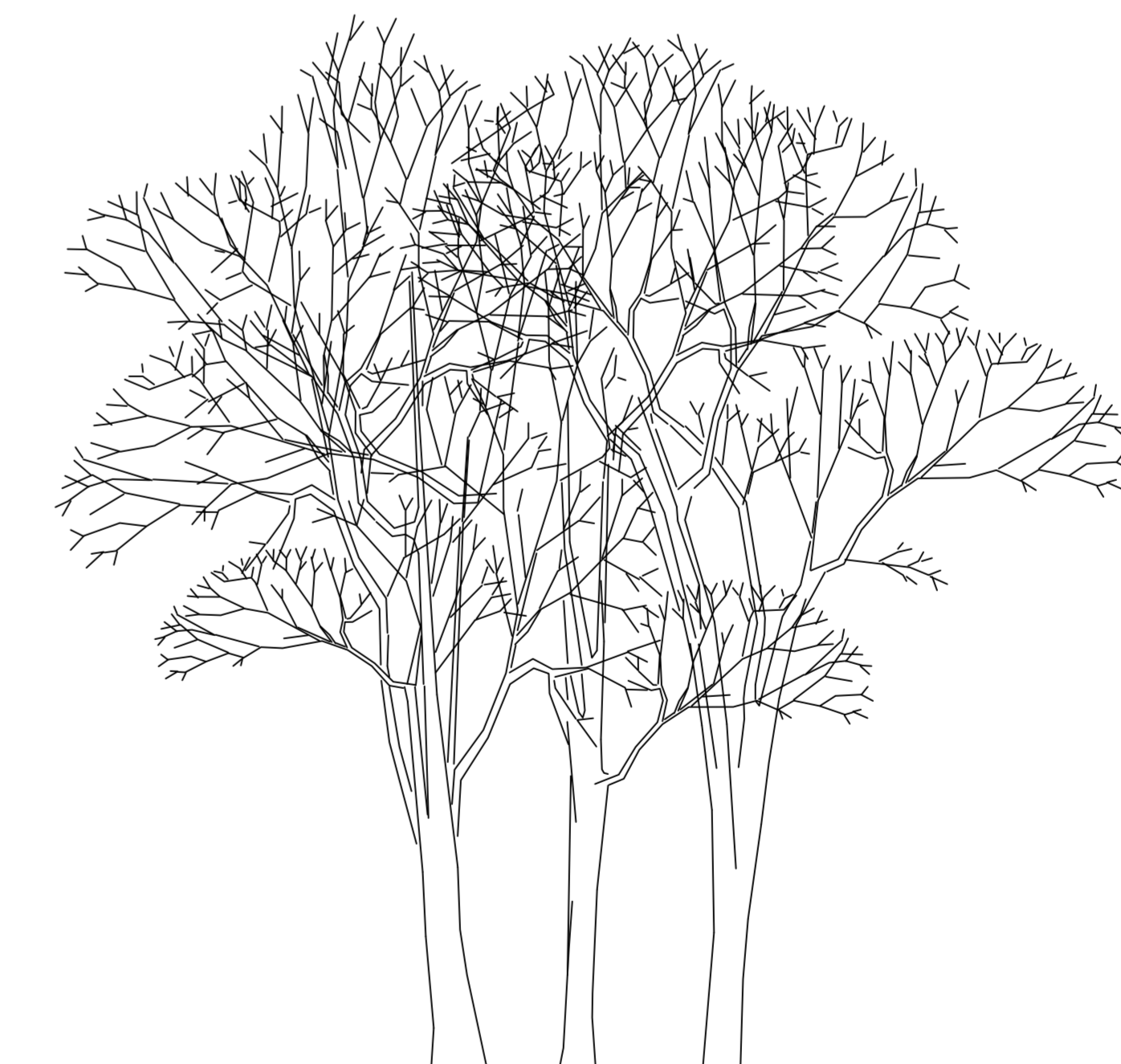

LEGENDA	
PISO	○ AMBIENTE
PAREDE	△ AREA m²
TELO	□ NÍVEL

ESPECIFICAÇÕES (mais detalhes ver Caderno de Especificações)	
PISO	1) Piso vinílico Paviflex, linha Chroma Concept, 30 x 30 cm, na cor Bisquit 638, espessura de 2 mm, fabricante Fodemac ou equivalente.
	2) Piso cerâmico 30 x 30cm cód. granite ML, linha Granite, Fabr. Ceacrisa ou equivalente
	3) Piso cimentado com acabamento acurruçado
	4) Granito cinza andorinha com o acabamento levigado
PAREDE	1) Paredes em assada e pintada com tinta acrílica semi-brilho na cor branco gelo, Suvilil ou equivalente
	2) Paredes revestidas em cerâmica linha White Basic Lux, cor branco, dimensões 20 x 20 cm, fabricante Ceacrisa, rejuntamento epóxi brilhante branco com 2mm
	3) pastilha cerâmica 2 x 2 cm, faixas, nas cores: Super Branco JN 6001 (60%), amarelo JN6209 (20%) e marfim JN 6301 (20%), fabricante azulejo ou equivalente.
	4) Concreto ou argamassa aparente com aplicação de hidrófugo e ventiz fosca incolor
TELO	1) Ferra em placas de gesso autoportante acartonado, emassado e pintado com tinta látex PVA Coralgesso, cor branco neve, fabricante Coral ou equivalente
	2) ferra removível em placas de gesso 625 x 625 mm, revestido a quente com uma película rígida de PVC, modelo Gyrex, fabricante Placo do Brasil ou equivalente, na cor branco.
	3) painel de alumínio composto 2,4mm de espessura, núcleo rígido de polietileno, pintura de Rôr carbono pvdf na cor branco white, vedação dos painéis em silicone estrutural na cor cinza especial
DIVISÓRIA	1) Divisórias dos sanitários em granito ocaquix, espessura de 3 cm, com todas as faces aparentes polidas
ESQUADRIA	1) Esquadrias em alumínio anodizado na cor branco, com vidro comum laminado 6 mm (exceto quando indicado), com PVB incolor, peltoril em granito branco ocaquix 30 mm
BRISE	1) Brise Vertical Móvel, forma Asa de Avião, cor Burdeo 7083, mod. Termobrize 335, fabr. Hunter Douglas ou equivalente
LOUÇAS	1) Todas as louças serão da linha Decolux, acabamento cromado, fabricante Deco
METAL	1) Todos os metais serão da linha Decolux, acabamento cromado, fabricante Deco
GUARDA CORPO	1) Montantes em chapão em aço inox e fechamento em vidro laminado incolor 10mm
PORTA	1) Portas de madeira: encaixamento tipo cômico rígido de compensado, com estrutura central serrada e fechamento em compensado de madeira nórdica de 40mm de espessura com revestimento em suas faces aparentes em chapão de laminado melamínico texturizado 1mm de espessura, na cor gelo.código L106, fabricante Fôrnicia ou equivalente. Encaixamento de todas as portas em madeira maciça de Cumaru (Distílex sobreta (Aub.) WILG.)

REVISÃO Nº	ALTERAÇÃO	RESPONSÁVEL	DATA

Fundação Universidade de Brasília
Centro de Planejamento Oscar Niemeyer

UAS UAS - Unidade de Administração e Serviços
PROJETO - 04.01

ARQUITETURA

ESCALA:	INDICADA	PE-AR	09 / 30
UNIDADE:	METROS		
DATA:	MAI/14		
DESENHO:	EQUIPE		
COORD.:	ARQ. ALBERTO DE FÁBIA		
COORDE:	ARQ. FÁBIO SAVASTANO	UAS - Unidade de Administração e Serviços	
EQUIPE:	ARQ. MAURO NAKASHIMA	FACHADAS	
	ARQ. NATÁLIA MARQUES	LESTE E NORTE	

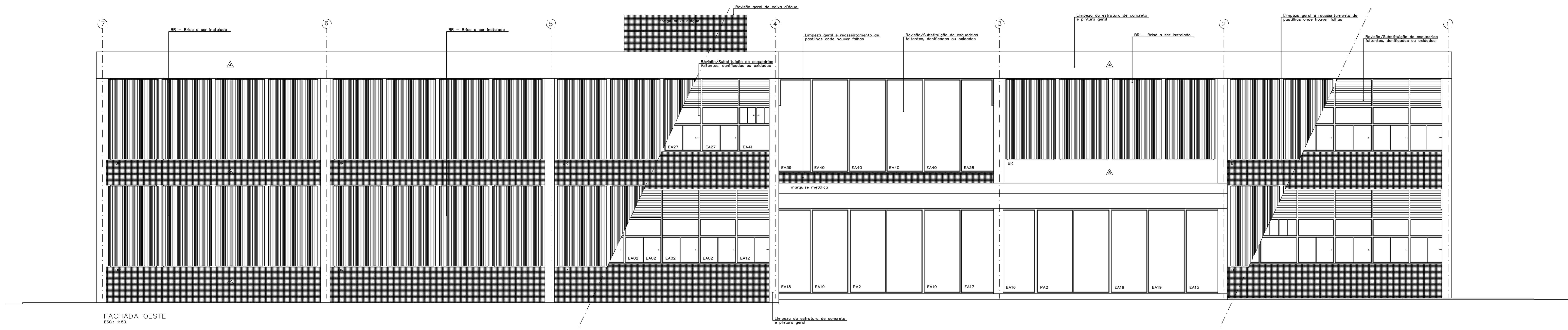

FACHADA OESTE
ESC.: 1:50

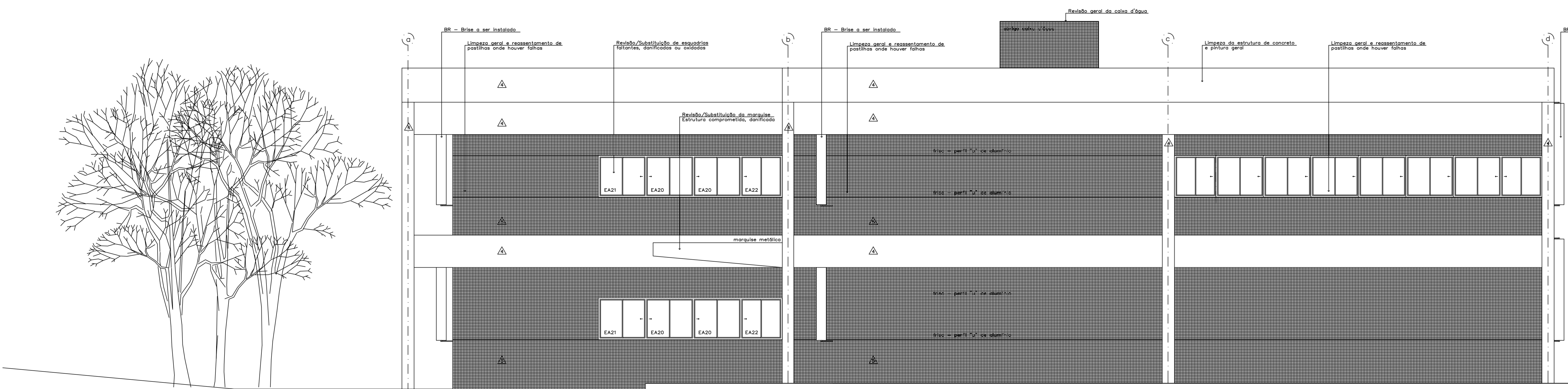

FACHADA SUL
ESC.: 1:50

LEGENDA

PISO: ○ AMBIENTE
 PAREDE: △ ÁREA m²
 TETO: □ NÍVEL

ESPECIFICAÇÕES (mais detalhes ver Caderno de Especificações)

PISO

1 Piso vinílico Paviflex, linha Chroma Concept, 30 x 30 cm, na cor Biscauit 638, espessura de 2 mm, fabricante Fodemac ou equivalente.

2 Piso cerâmico 30 x 30cm cód. granite ML, linha Granite, Fabr. Ceacrisa ou equivalente

3 Piso cimentado com acabamento acurruçado

4 Granito cinza andorinha com o acabamento levigado

PAREDE

5 Parede emassada e pintada com tinta acrílica semi-brilho na cor branco gelo, Suvilil ou equivalente

6 Parede revestida em cerâmica linha White Basic Lux, cor branca, dimensões 20 x 20 cm, fabricante Ceacrisa, rejuntamento epóxi brilhante branco com 2mm

7 pastilha cerâmica 2 x 2 cm, fassa, na cores: Super Branco JN 6001 (60S), amarelo JN6209 (20S) e marfim JN 6301 (20S), fabricante Jetliss ou equivalente.

8 Concreto ou argamassa aparente com aplicação de hidrófugo e ventis fosco incolor

TETO

9 Fôrro em placas de gesso autoportante acartonado, emassado e pintado com tinta látex PVA Coralgesso, cor branco neve, fabricante Coral ou equivalente

10 fôrro removível em placas de gesso 625 x 625 mm, revestido a quente com uma película rígida de PVC, modelo Gyprox, fabricante Placo do Brasil ou equivalente, na cor branca.

11 painel de alumínio composto 1/4" 4mm de espessura, núcleo rígido de polietileno, pintura de flôr carbono pvdf na cor branco white, vedação dos painéis em silicone estrutural na cor cinza especial

DIVISÓRIA

12 Divisórias de sanitários em granito ocaulux, espessura de 3 cm, com todas as faces aparentes polidas

ESQUADRIA

13 Esquadrias em alumínio anodizado na cor branca, com vidro comum laminado 6 mm (exceto quando indicado), com PVB incolor, perfil em granito branco ocaulux 30 mm

BRISE

14 Brise Vertical Móvel, forma Asa de Avião, cor Burdeo 7063, mod. Termobrize 335, fabr. Hunter Douglas ou equivalente

LOUÇAS

15 Todas as louças serão da linha Vogue Plus, na cor branca, fabricante Desca

METAS

16 Montantes em chapa em aço inox e fechamento em vidro laminado Incolor 10mm

GUARDA CORPO

17

PORTA

18 Portas de madeira: enquadramento tipo cômico rígido de compensado, com estrutura central serrada e fechamento em compensado de madeira nobre de 6cm de espessura com revestimento em suas faces aparentes com chapa de laminado melamínico texturizado 1mm de espessura, na cor gelo.código L106, fabricante Fôrma ou equivalente. Enquadramento de todas as portas em madeira maciça de Cumaru (Distílex sobrelta (Aub.) Mill).

REVISÃO Nº	ALTERAÇÃO	RESPONSÁVEL	DATA

Fundação Universidade de Brasília
 Centro de Planejamento e Serviços

UAS UAS - Unidade de Administração e Serviços
 PROJETO - 04.01

PROJETO EXECUTIVO ARQUITETURA

ESCALA: INDICADA
 UNIDADE: METROS
 DATA: MAJ14
 DESENHO: EQUIPE

PE-AR 10 / 30

COORD.: ARQ. ALBERTO DE FÁRIA
 ARQ. FÁBIO SAVASTANO
 EQUIPE: ARQ. MAURO NAKASHIMA
 ARQ. NATÁLIA MARQUES

UAS - Unidade de Administração e Serviços
 FACHADAS
 OESTE E SUL

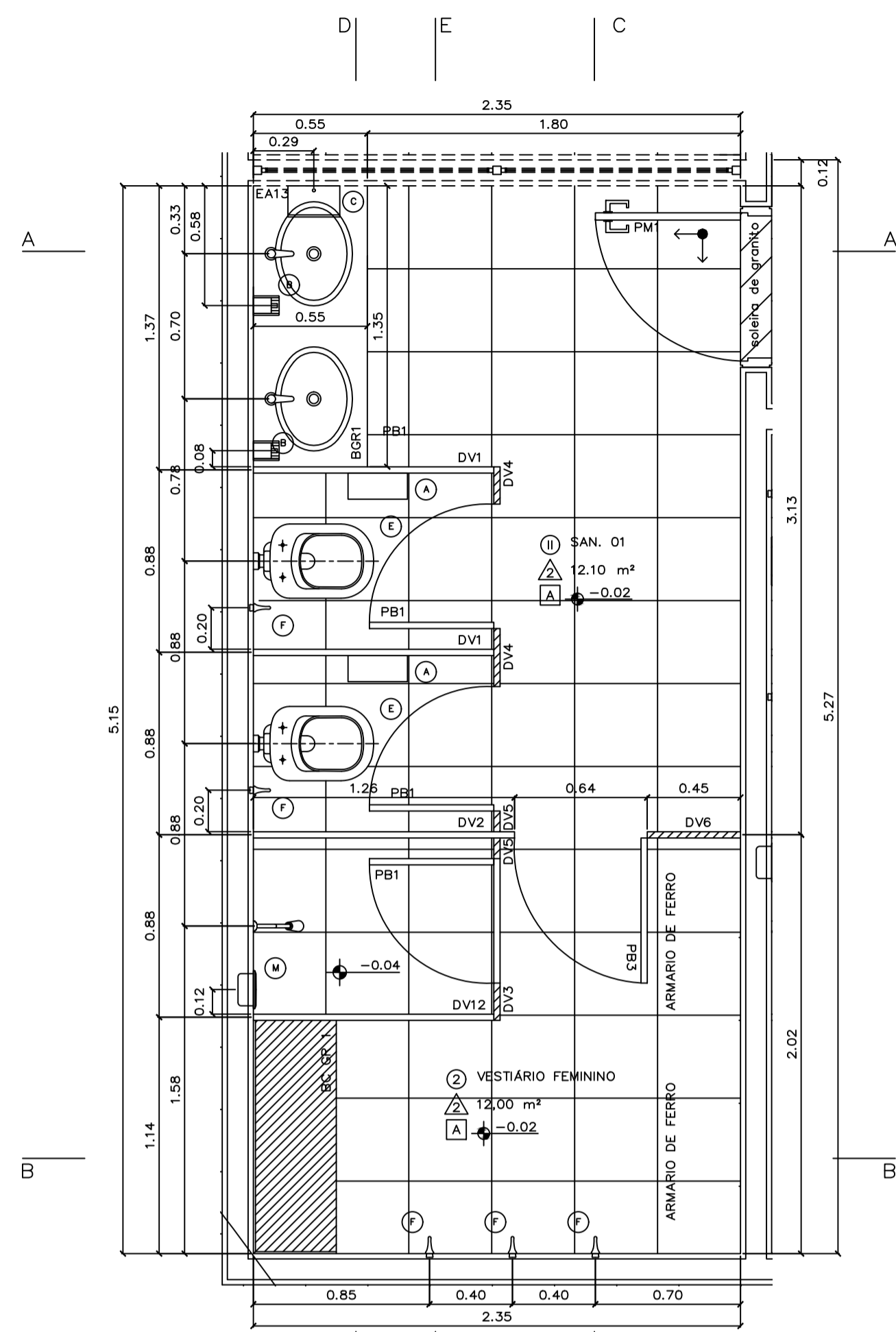

SANITÁRIO 01
PLANTA BAIXA
ESC.: 1:25

LEGENDA
 GRANITO A INSTALAR
 EXISTENTE

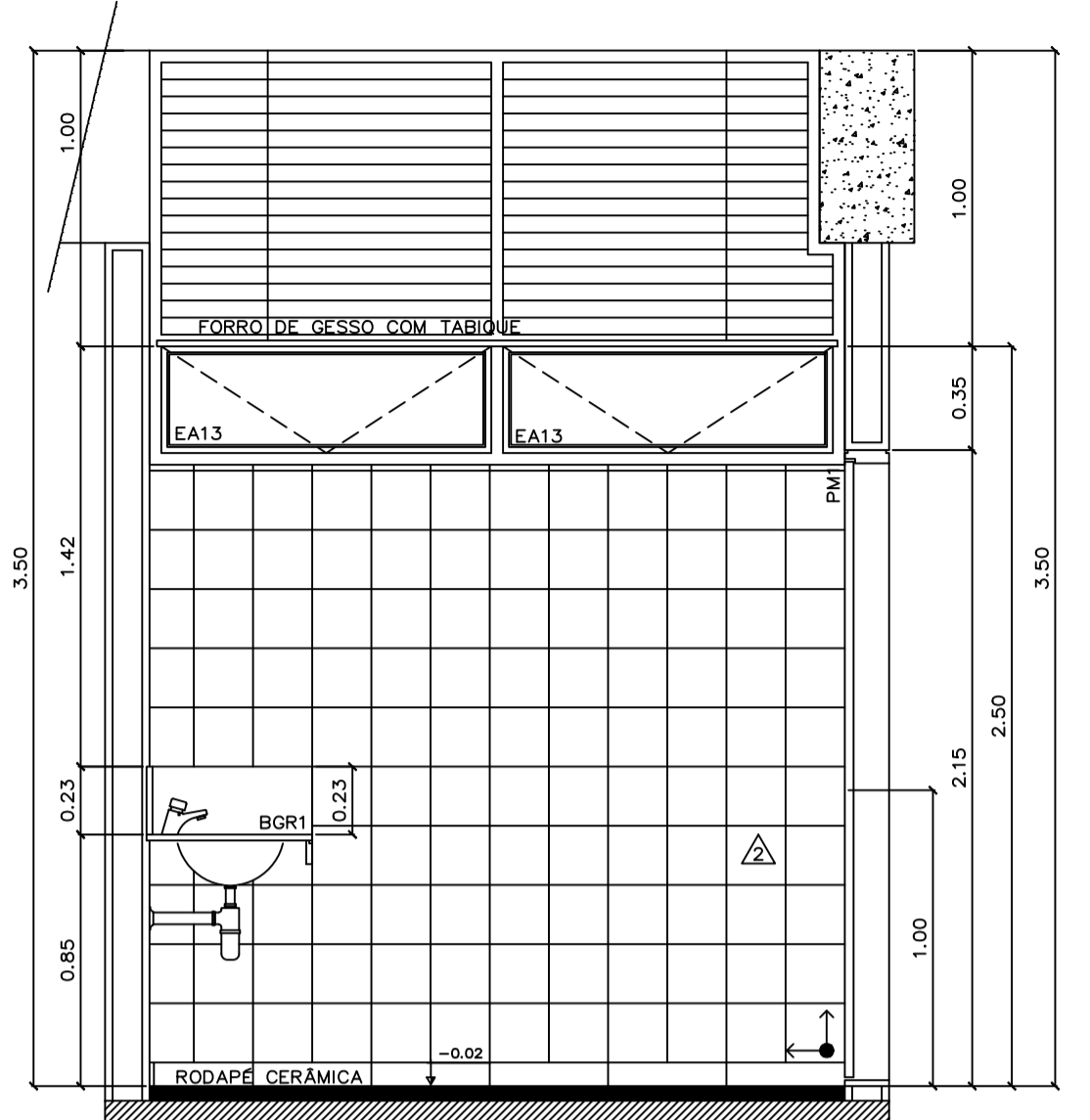

SANITÁRIO 01
CORTE AA
ESC.: 1:25

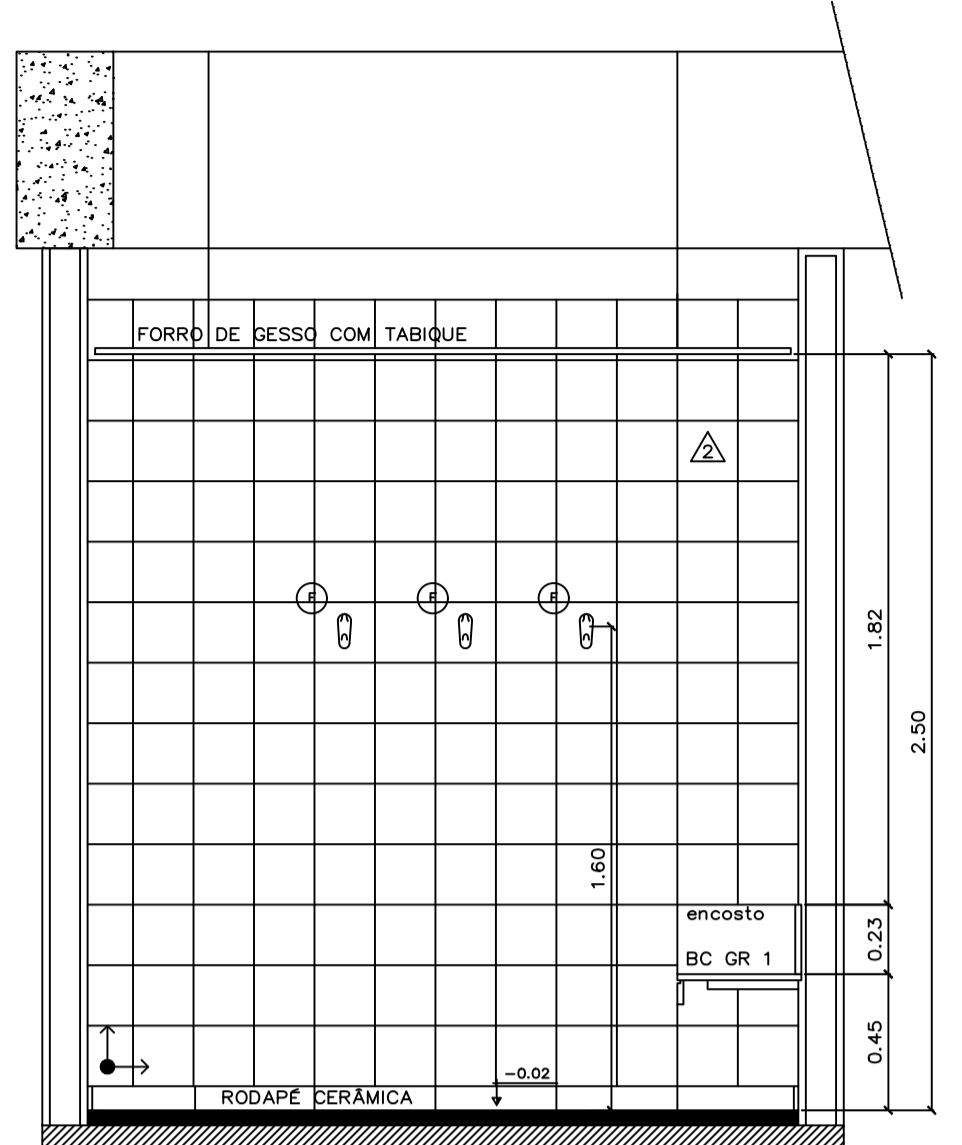

SANITÁRIO 01
CORTE BB
ESC.: 1:25

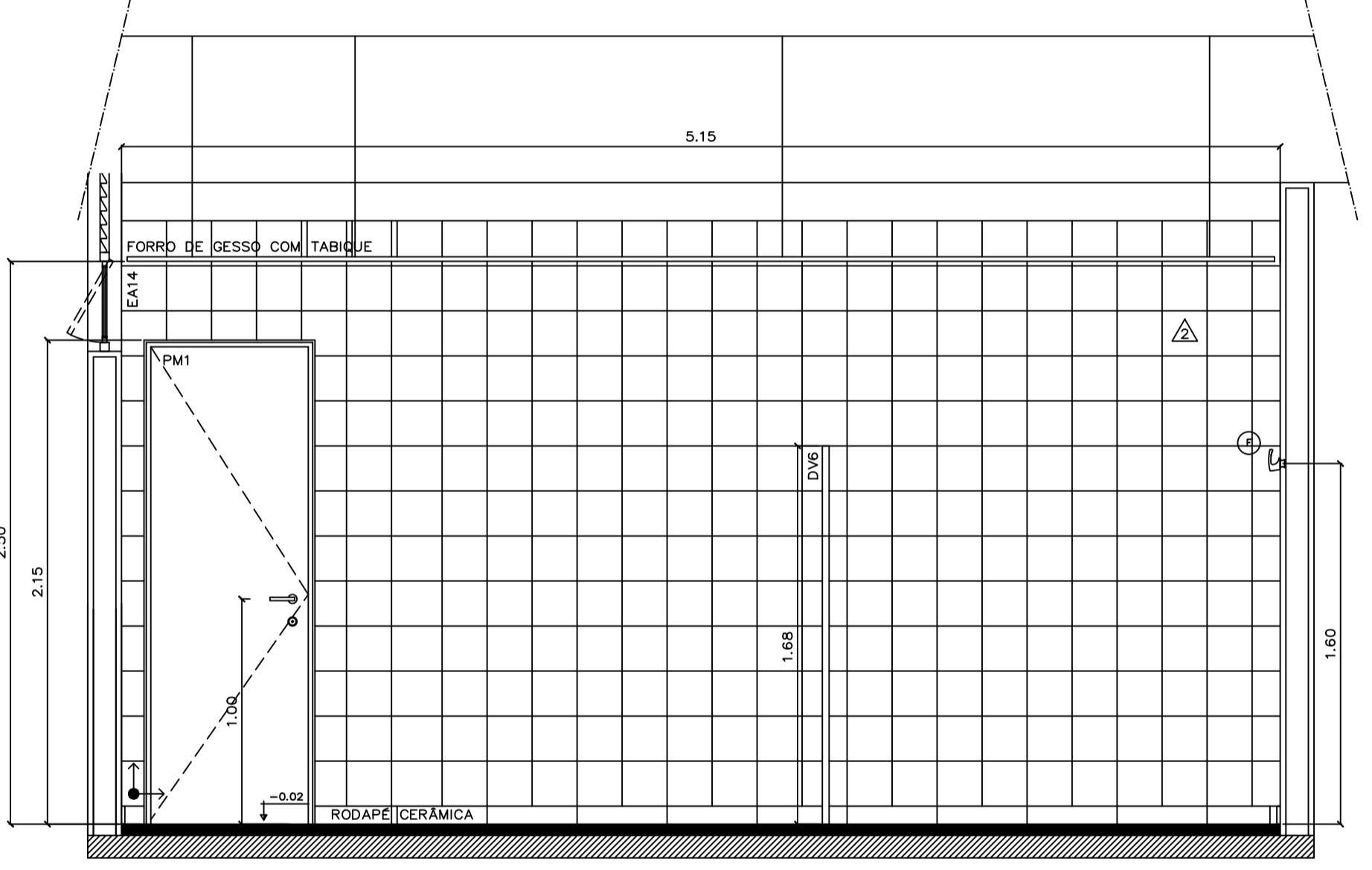

SANITÁRIO 01
CORTE CC
ESC.: 1:25

- Instalar forro de gesso e luminárias
- Demolir piso existente e reconstruir
- Limpeza geral e recomposição do piso cerâmico e rodapés
- Instalar portas de madeira e soleiras de granito

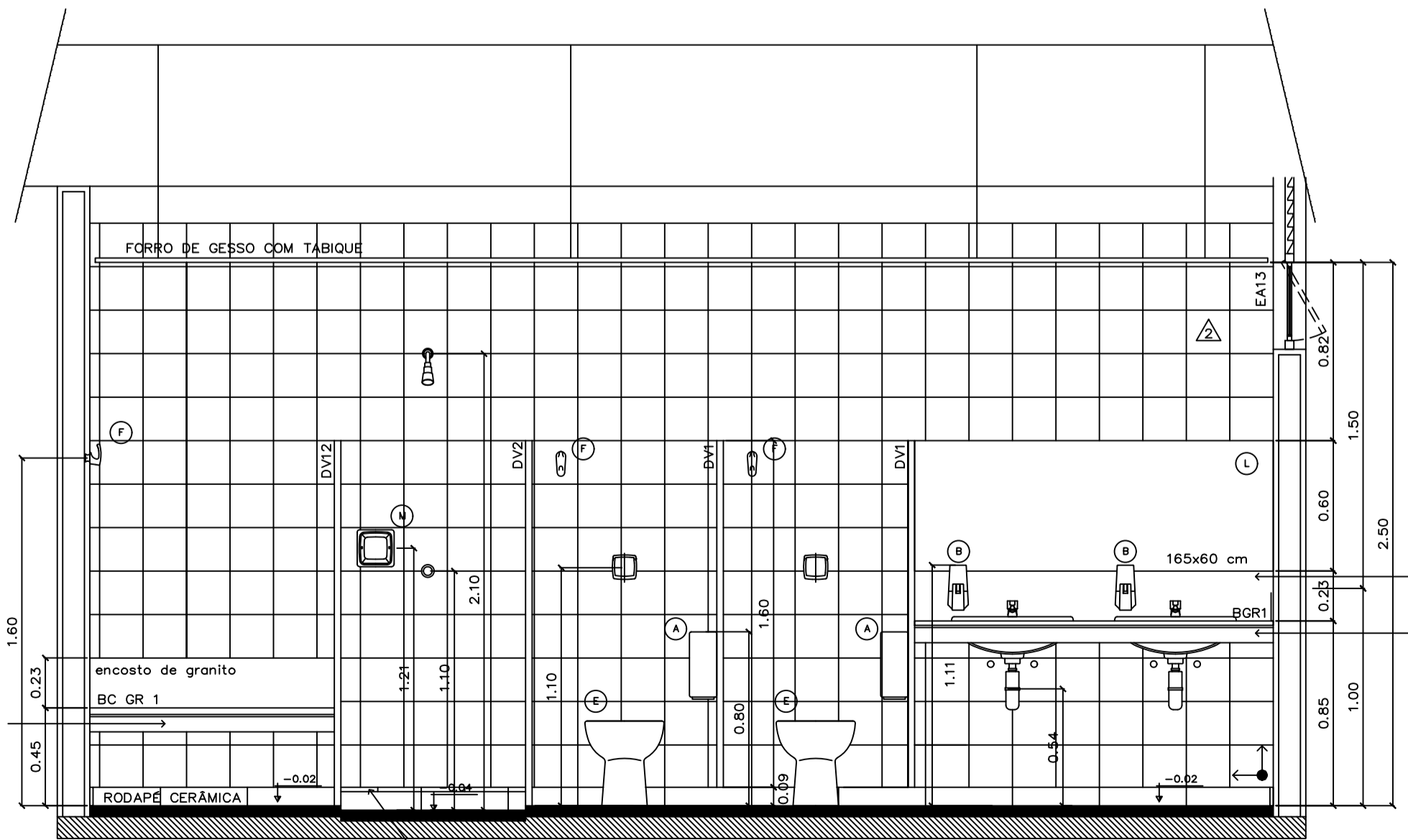

SANITÁRIO 01
CORTE DD
ESC.: 1:25

LISTELO PAREDE, FORMATO 1.320mm, NOME PENCIL WH LUX, LINHA BORDER, FABRICANTE PORTINARI

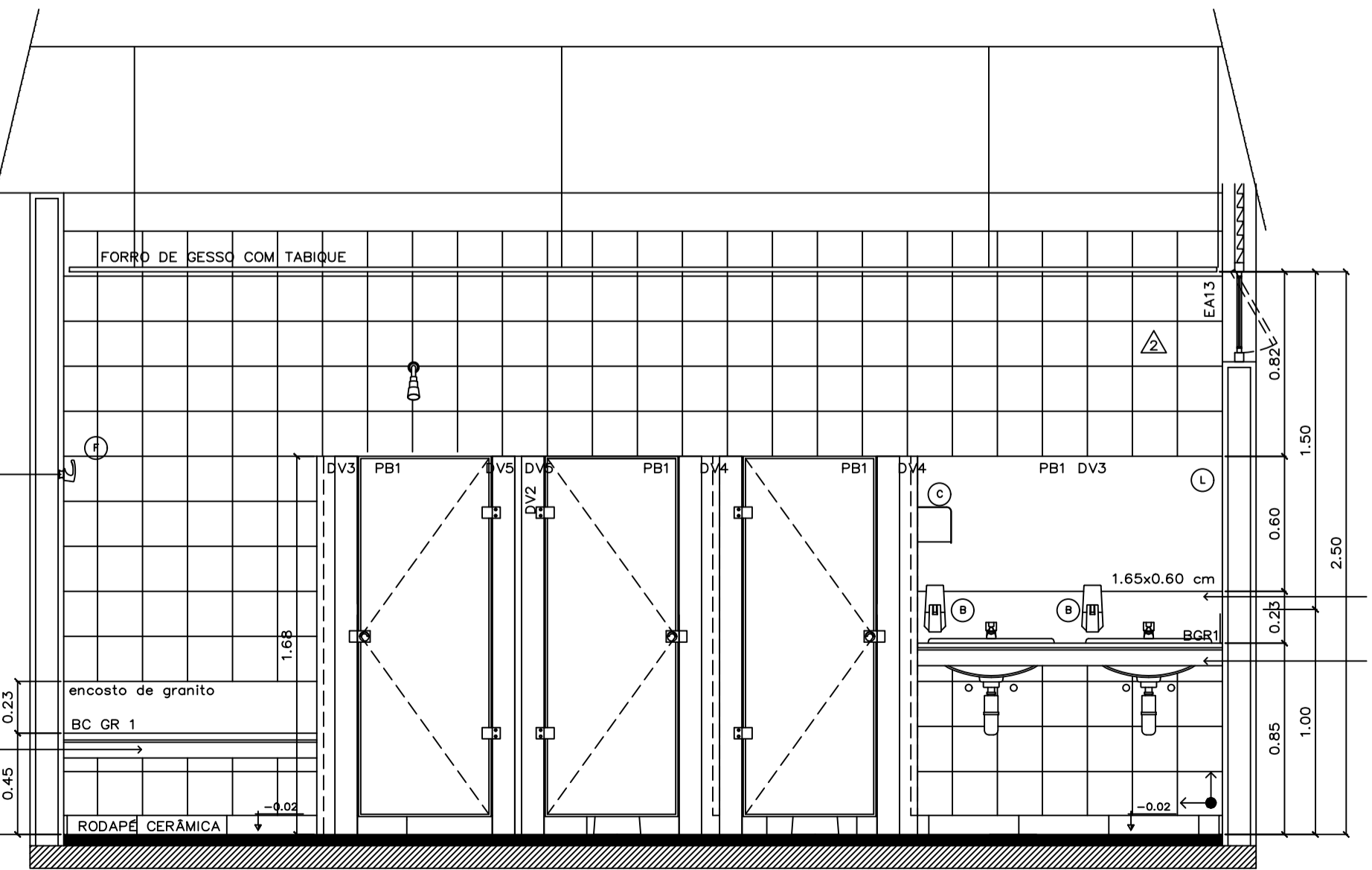

SANITÁRIO 01
CORTE EE
ESC.: 1:25

NOTAS GERAIS:
 - SERÁ ASSENTADO RODAPÉ DE CERÂMICA, LINHA HERCULES, COR ALMOND, NOME HERCULES AL, DIMENSÕES 8.5X40 CM, FABRICANTE CECIRSA, REJUNTAMENTO COM 3 MM, AO LONGO DE TODAS AS PAREDES DOS SANITÁRIOS, COPA SUPERIOR E DEPOSITO DE MATERIAL DE LIMPEZA.
 - TODAS AS SOLEIRAS E FILETES SERÃO DE GRANITO ACQUALUX, POLIDO NAS FACES APARENTES.

LEGENDA DE BANCADAS E DIVISÓRIAS		
SIGLA	DIMENSÕES (C x L x e)	DESCRIÇÃO
Bancadas Instaladas		
BGR1	165 x 55 x 3	Bancada em granito acqualux com duas cubas de embutir
BGR2	152 x 55 x 3	Bancada em granito acqualux com duas cubas de embutir
BGR3	152 x 55 x 3	Bancada em granito acqualux com duas cubas de embutir
BGR4	133,5 x 55 x 3	Bancada em granito acqualux com uma cuba de embutir
BGR5	133,5 x 55 x 3	Bancada em granito acqualux com uma cuba de embutir
BGR6	140 x 32 x 3	Bancada em granito acqualux com uma cuba de semi-encave
BGR7	140 x 32 x 3	Bancada em granito acqualux com uma cuba de semi-encave
BGR8	200 x 60 x 3	Bancada em granito acqualux com uma cuba em aço inox
BGR9	150 x 42,5 x 3	Bancada em granito acqualux sem cuba
BGR10	135 x 60 x 3	Bancada em granito acqualux com uma cuba em aço inox
BGR11	135,5 x 55 x 3	Bancada em granito acqualux com uma cuba de embutir
Pegos a Construir e Instalar		
BGR12	181,5 x 32 x 3	Bancada em granito acqualux com uma cuba de semi-encave
BGR1	112,5 x 40 x 3	Banco em granito acqualux
Divisórias Instaladas		
DIV1	116 x 168 x 3	Divisória em granito acqualux com 3 cm de espessura
DIV2	126 x 168 x 3	Divisória em granito acqualux com 3 cm de espessura
DIV7	80 x 168 x 3	Divisória em granito acqualux com 3 cm de espessura
DIV9	15 x 168 x 3	Divisória em granito acqualux com 3 cm de espessura
DIV10	125 x 168 x 3	Divisória em granito acqualux com 3 cm de espessura
DIV11	20 x 168 x 3	Divisória em granito acqualux com 3 cm de espessura
DIV12	116 x 168 x 3	Divisória em granito acqualux com 3 cm de espessura
Divisórias a Construir e Instalar		
DIV3	18 x 168 x 3	Divisória em granito acqualux com 3 cm de espessura
DIV4	28 x 168 x 3	Divisória em granito acqualux com 3 cm de espessura
DIV5	10 x 168 x 3	Divisória em granito acqualux com 3 cm de espessura
DIV6	45 x 168 x 3	Divisória em granito acqualux com 3 cm de espessura
DIV8	13 x 168 x 3	Divisória em granito acqualux com 3 cm de espessura

LEGENDA	
PISO	AMBIENTE
PAREDE	ÁREA m²
TETO	NÍVEL

ESPECIFICAÇÕES (mais detalhes ver Caderno de Especificações)

PISO ② Piso cerâmico 30 x 30cm cód. granite MM, linha Granite, Fabr. Cecirsa ou equivalente

PAREDE ③ Parede revestida em cerâmica linha White Basic Lux, cor branca, dimensões 20 x 20 cm, fabricante Cecirsa, rejuntamento epóxi brilhante branco com 2mm

TETO ④ Forro em placas de gesso autoperante acartonado, emassado e pintado com tinta látex PVA Coralgrey, cor branco neve, fabricante Coral ou equivalente

DIVISÓRIA Divisórias dos sanitários em granito acqualux ou equivalente, espessura de 3 cm, com todas as faces aparentes polidas.

ESQUADRIA Esquadrias em alumínio anodizado na cor branca, com vidro comum laminado 6 mm (exceto quando indicado), com PVB Incolor, peltorá em granito branco acqualux 30 mm

PORTA Portas em madeira compensada, revestidas em laminado metalmico texturizado

Mictório, cor branca, cód. 711 17, fabricante Deca ou equivalente
 Cubo de embutir Universal Dual, dimensões 490x350 mm, na cor branca, cód. L 37 17, fabricante Deca ou equivalente
 Lavatório, linha Vogue Plus, cód. L510 e C510, cor branca, fabricante Deca ou equivalente
 Bacia Convencional Vogue Plus, cor branco gelo, cód. P 5 17, fabricante Deca ou equivalente
 Bacia convencional com abertura frontal, linha Conforto Vogue Plus, cód. PD10, branco gelo GE 17, fabric. Deca ou equivalente
 Tanque em louça branca, cód. TQ01 + CT11, Deca ou equivalente

METAS
 Torneira com Fechamento Automático, linha Profissional-Dematic, cód. 11 70C, fabricante Deca ou equivalente
 Torneira para Pia de Cozinha, com Bico Móvel/Mesa, linha Targa, cód. 1167 C40 GR, fabricante Deca ou equivalente
 Torneira para tanque com arejador DN 15, linha standard, cód. 1154 C39, fabricante Deca ou equivalente
 Válvula de descarga Hydra Max Pública, acabamento cromado, fabricante Deca ou equivalente
 Válvula para Mictório com Fechamento Automático, linha Profissional, cód. 2570 C, fabricante Deca ou equivalente
 Cubo de inox para Pia de Cozinha, linha doméstica - padrão, cód. CS 2, dimensões 560x340x150 mm, fabricante Mesal
 Cubo de inox para Pia de Cozinha, linha doméstica - padrão, cód. CS 40(P), dimensões 400x340x150 mm, fabr. Mekal
 OBS.: Todos os metais serão da marca DECA, com acabamento cromado

- ACESSÓRIOS
- ① Dispenser p/ papel higiênico em rolos, fabricante Lotekia, cód. 30175768 ou equivalente
 - ② Saboneteira c/ sistema spray 400 ml, fabricante Lotekia, cód. 30152702 ou equivalente
 - ③ Dispenser p/ toalha de papel Inter-folhadas, fabricante Lotekia, cód. 30180225 ou equivalente
 - ④ Espelho cristal com moldura de alumínio
 - ⑤ Assento Sanitário Vogue Plus, material plástico, cor branco, cód. AP 30 17, fabricante Deca ou equivalente
 - ⑥ Cobija de louça de embutir, linha Acessórios, na cor branca, cód. A65017, fabricante DECA ou equivalente
 - ⑦ Assento para Deficientes, linha Vogue Plus Conforto, cor branco, cód. 52 17, fabricante Deca ou equivalente
 - ⑧ Papelieira de louça de embutir, cód. A180 cor branco gelo GE17, fabricante Deca ou equivalente
 - ⑨ Barra de apoio fixa, 80 cm, linha Conforto, cor branco, cód. 2310E BR, fabricante Deca ou equivalente
 - ⑩ Barra de apoio fixa, 80 cm, linha Conforto, cor branco, cód. 2305E BR, fabricante Deca ou equivalente
 - ⑪ Espelho cristal colado
 - ⑫ Saboneteira de louça de embutir, linha Acessórios, cor branca, cód. A 180 17, fabricante Deca ou equivalente
- DUCHA
 Ducha elétrica, 4 temperaturas, modelo Lorenducha, fabricante Lorenzetti ou equivalente

REVISÃO Nº	ALTERAÇÃO	RESPONSÁVEL	DATA

Fundação Universidade de Brasília
 Centro de Planejamento Oscar Niemeyer

UAS UAS - Unidade de Administração e Serviços
 PROJETO - 04.01

PROJETO EXECUTIVO ARQUITETURA

ESCALA: INDICADA
 UNIDADE: METROS
 DATA: MA/14
 DESENHO: EQUIPE
 COORD.: ARQ. ALBERTO DE FARIA
 ARQ. FÁBIO SAVASTANO
 EQUIPE: ARQ. MAURO NAKASHIMA
 ARQ. NATÁLIA MARQUES

PE-AR 11 / 30
 SANITÁRIO 01
 MAPA E DETALHES

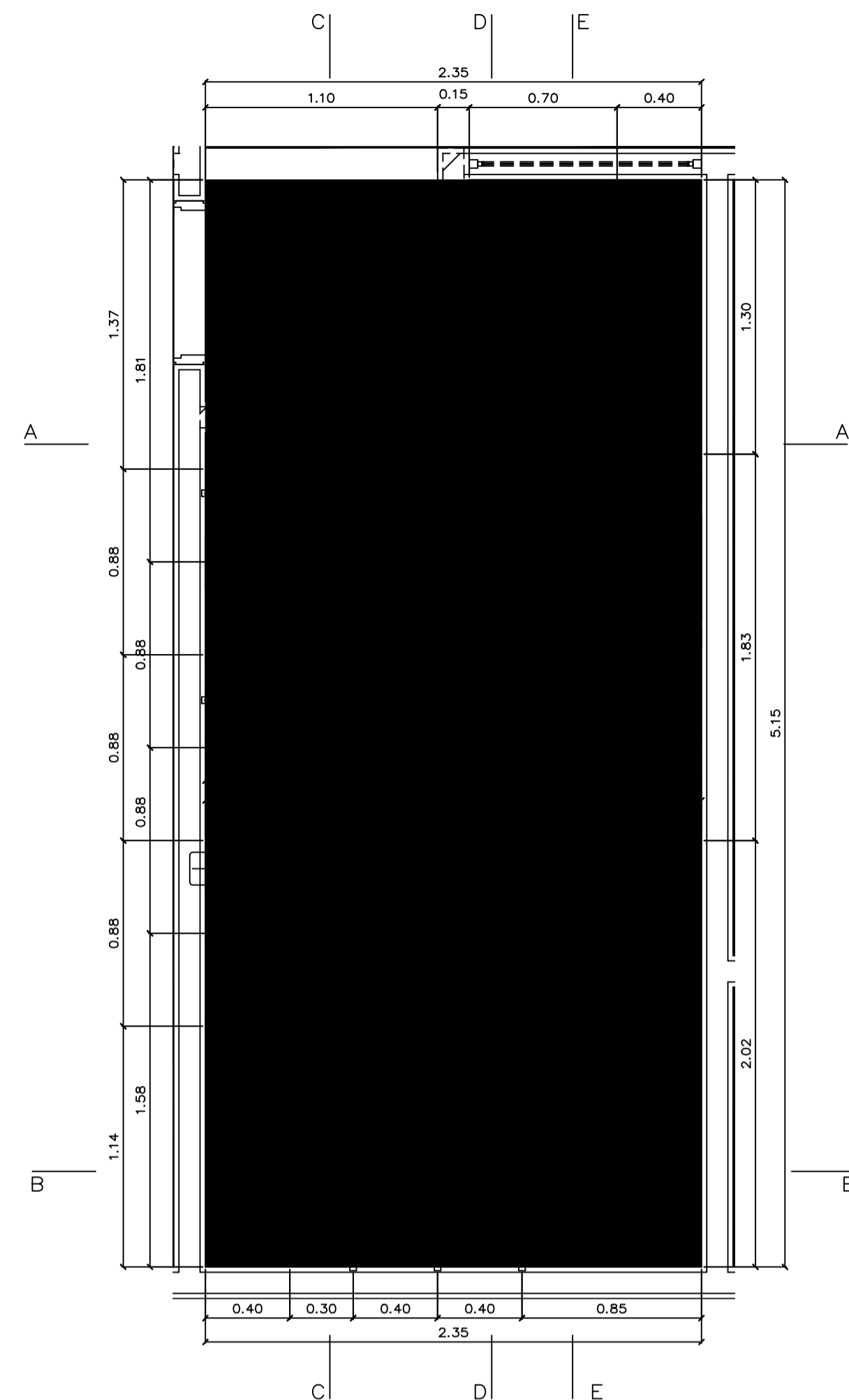

SANITÁRIO 02
PLANTA BAIXA
ESC.: 1:25

LEGENDA
 GRANITO A INSTALAR
 EXISTENTE

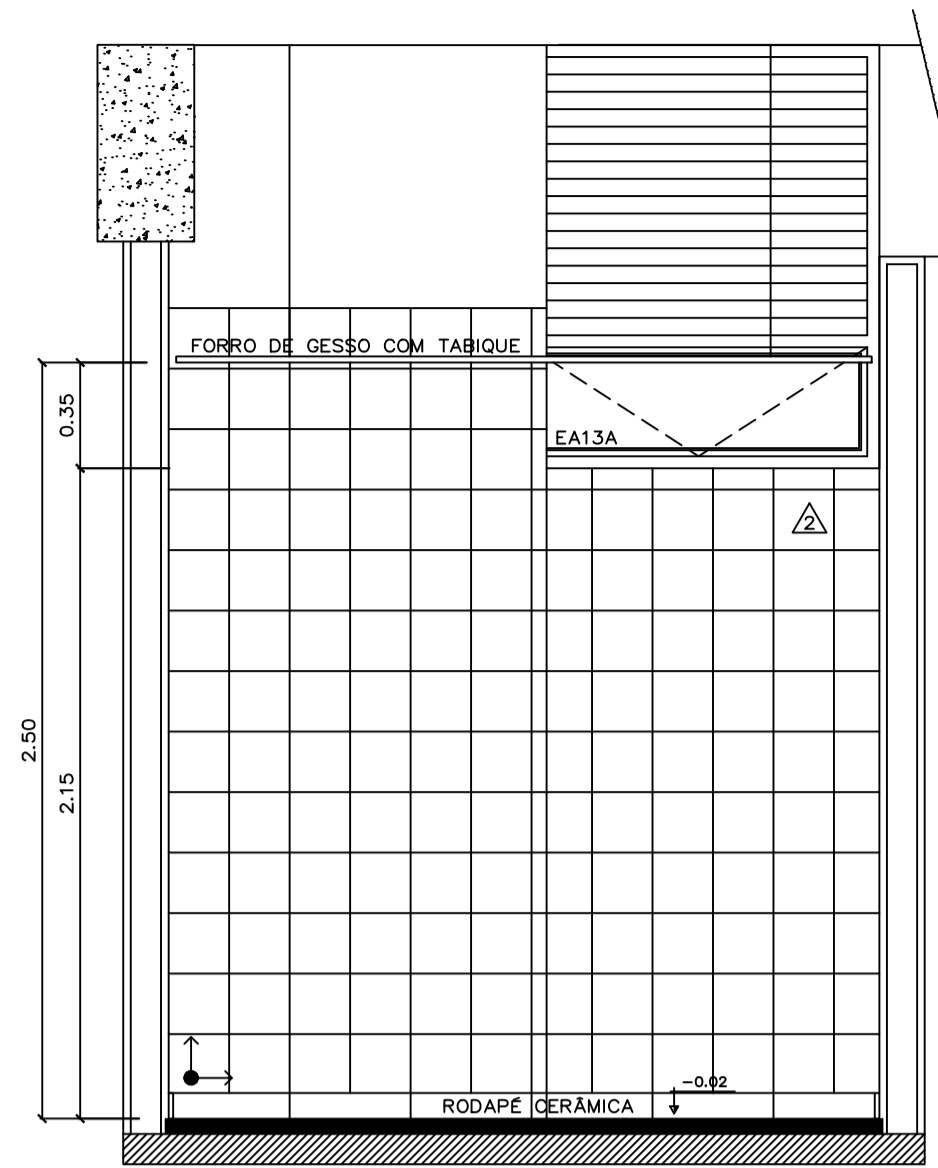

SANITÁRIO 02
CORTE AA
ESC.: 1:25

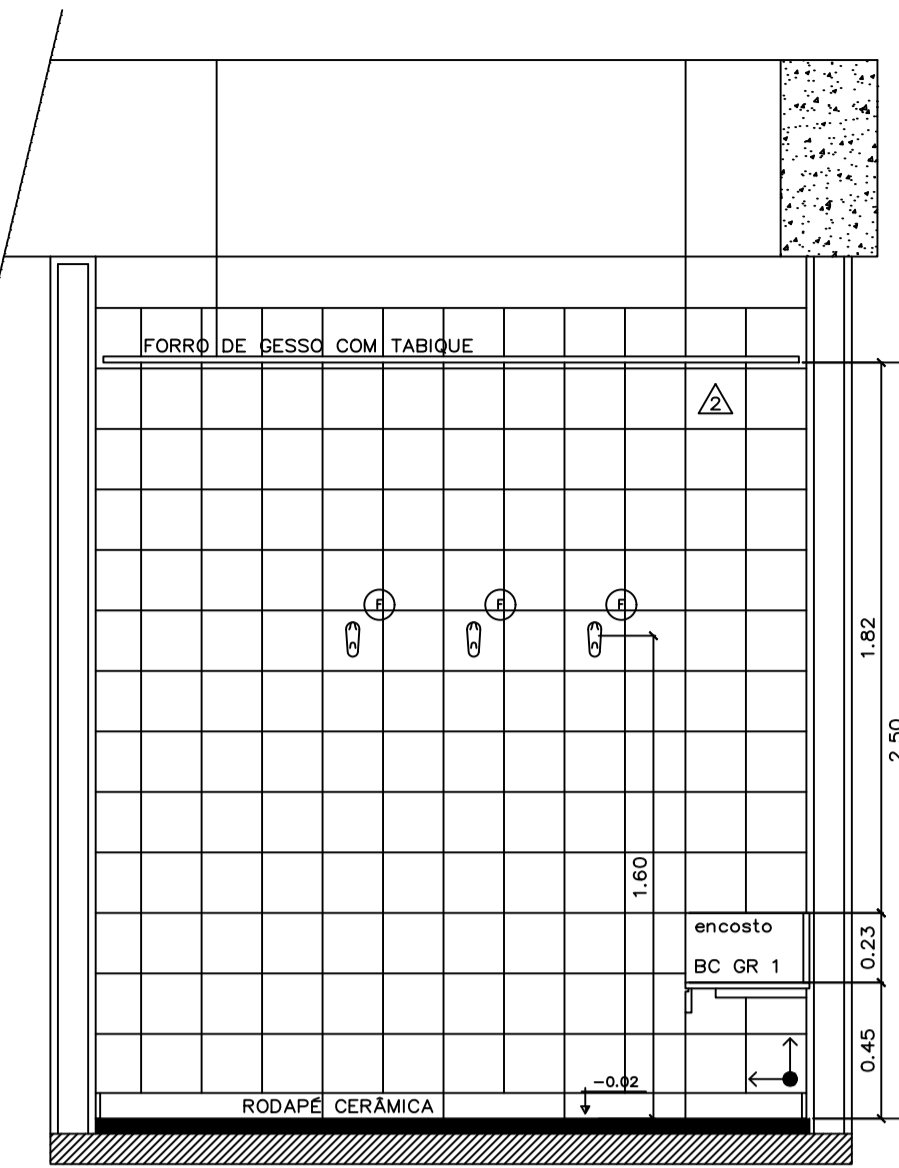

SANITÁRIO 02
CORTE BB
ESC.: 1:25

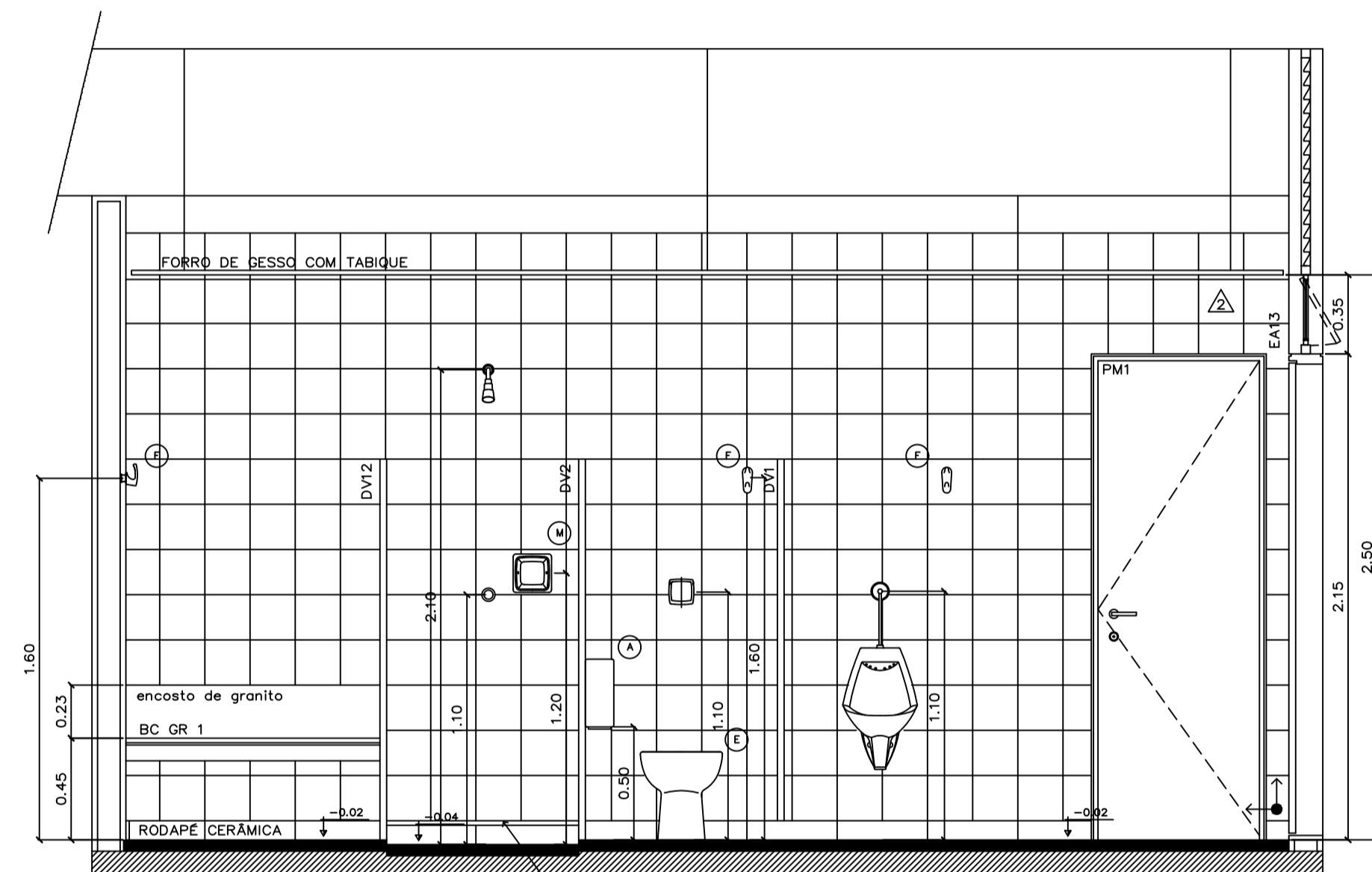

SANITÁRIO 02
CORTE CC
ESC.: 1:25

LISTELLO PAREDE, FORMATO 1,3x20mm, NOME PENCIL, ML LUX, LINHA BORDER, FABRICANTE PORTINARI

- Instalar forro de gesso e luminárias
- Demolir piso existente e reconstruir
- Instalar bancada de granito e pia
- Instalar portas de madeira e soleiras de granito

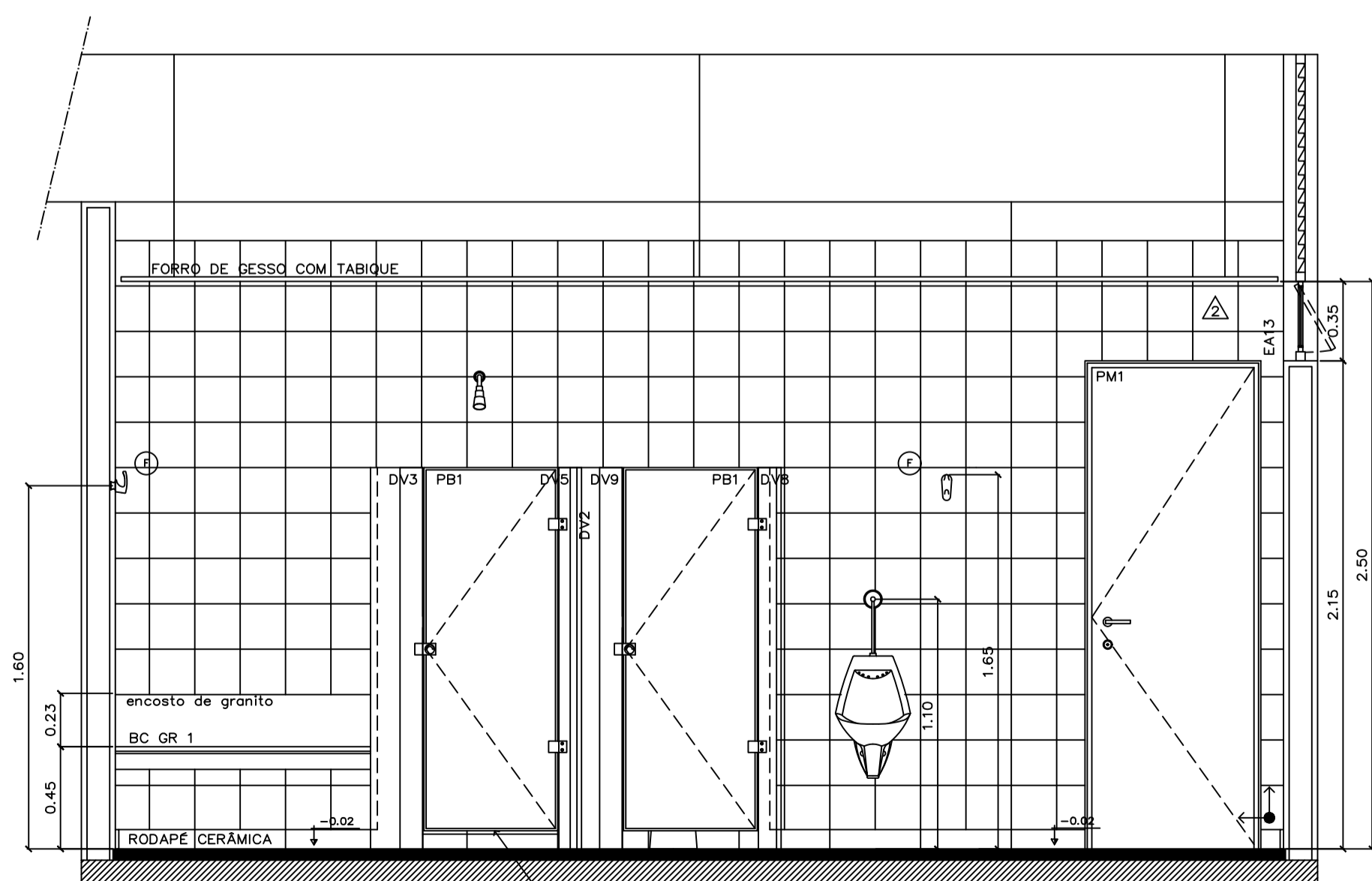

SANITÁRIO 02
CORTE DD
ESC.: 1:25

LISTELLO PAREDE, FORMATO 1,3x20mm, NOME PENCIL, ML LUX, LINHA BORDER, FABRICANTE PORTINARI

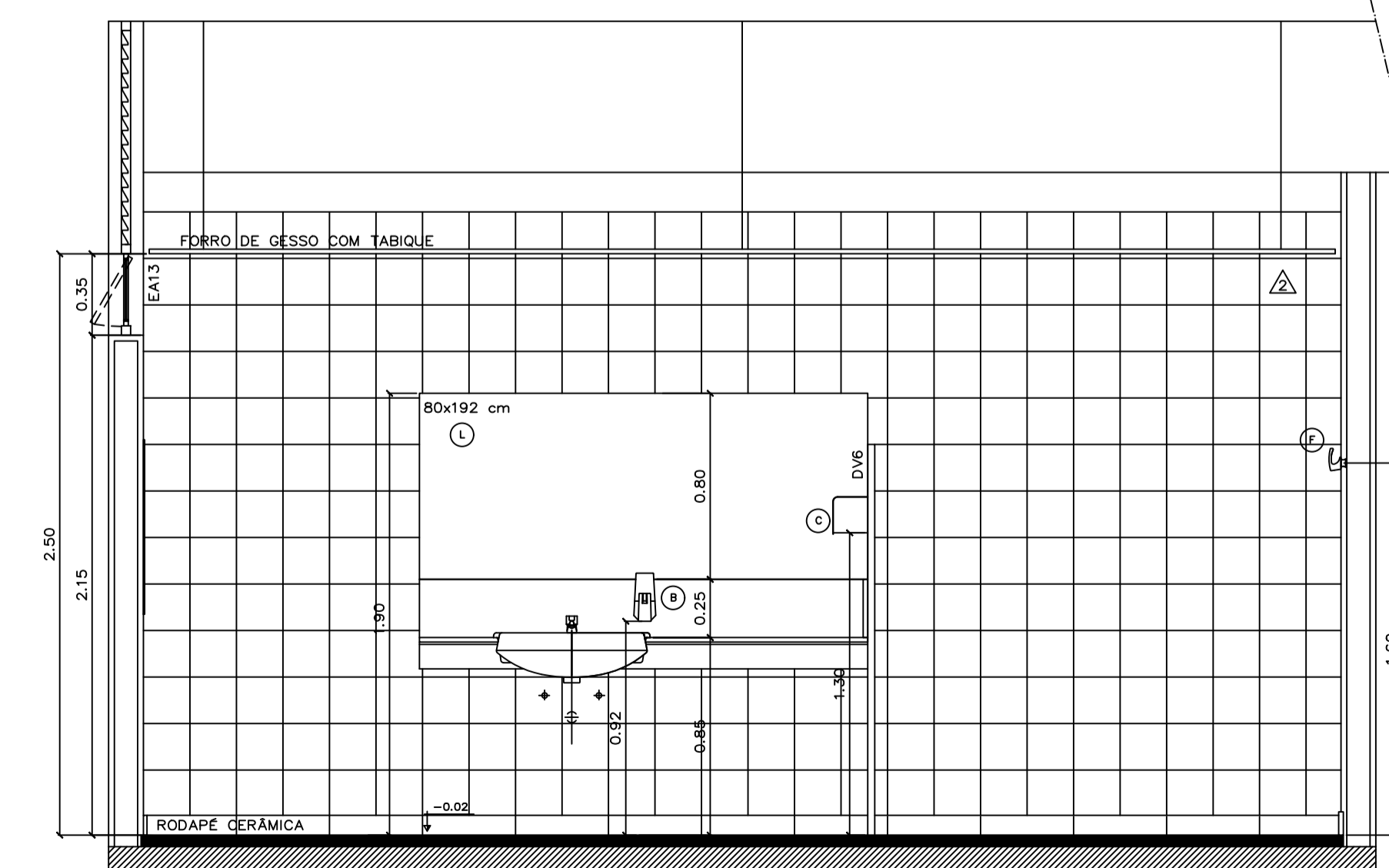

SANITÁRIO 02
CORTE EE
ESC.: 1:25

NOTAS GERAIS:
 - SERÁ ASSENTADO RODAPÊ DE CERÂMICA, LINHA HÉROULES, COR ALMOND, NOME HÉROULES AL, DIMENSÕES 8,5X40 CM, FABRICANTE CECISRA, REJUNTAMENTO COM 3 MM, AO LONGO DE TODAS AS PAREDES DOS SANITÁRIOS, COPA SUPERIOR E DEPOSITO DE MATERIAL DE LIMPEZA.
 - TODAS AS SOLEIRAS E FILETES SERÃO DE GRANITO AQUALUX, POLIDO NAS FACES APARENTES.

LEGENDA DE BANCADAS E DIVISÓRIAS

SIGLA	DIMENSÕES (C x L x e)	DESCRIÇÃO
Bancadas Instaladas		
BGR1	165 x 55 x 3	Bancada em granito aqualux com duas cubas de embutir
BGR2	152 x 55 x 3	Bancada em granito aqualux com duas cubas de embutir
BGR3	152 x 55 x 3	Bancada em granito aqualux com duas cubas de embutir
BGR4	133,5 x 55 x 3	Bancada em granito aqualux com uma cuba de embutir
BGR5	133,5 x 55 x 3	Bancada em granito aqualux com uma cuba de embutir
BGR6	140 x 32 x 3	Bancada em granito aqualux com uma cuba de semi-encoste
BGR7	140 x 32 x 3	Bancada em granito aqualux com uma cuba de semi-encoste
BGR8	200 x 60 x 3	Bancada em granito aqualux com uma cuba em aço inox
BGR9	150 x 42,5 x 3	Bancada em granito aqualux sem cuba
BGR10	135 x 60 x 3	Bancada em granito aqualux com uma cuba em aço inox
BGR11	135,5 x 55 x 3	Bancada em granito aqualux com uma cuba de embutir

Preços a Construir e Instalar

BGR12	181,5 x 32 x 3	Bancada em granito aqualux com uma cuba de semi-encoste
BGR1	112,5 x 40 x 3	Banco em granito aqualux

Divisórias Instaladas

DIV1	116 x 168 x 3	Divisória em granito aqualux com 3 cm de espessura
DIV2	126 x 168 x 3	Divisória em granito aqualux com 3 cm de espessura
DIV7	80 x 168 x 3	Divisória em granito aqualux com 3 cm de espessura
DIV9	15 x 168 x 3	Divisória em granito aqualux com 3 cm de espessura
DIV10	125 x 168 x 3	Divisória em granito aqualux com 3 cm de espessura
DIV11	20 x 168 x 3	Divisória em granito aqualux com 3 cm de espessura
DIV12	116 x 168 x 3	Divisória em granito aqualux com 3 cm de espessura

Divisórias a Construir e Instalar

DIV3	18 x 168 x 3	Divisória em granito aqualux com 3 cm de espessura
DIV4	28 x 168 x 3	Divisória em granito aqualux com 3 cm de espessura
DIV5	10 x 168 x 3	Divisória em granito aqualux com 3 cm de espessura
DIV6	45 x 168 x 3	Divisória em granito aqualux com 3 cm de espessura
DIV8	13 x 168 x 3	Divisória em granito aqualux com 3 cm de espessura

LEGENDA

- PISO: ○ AMBIENTE
- PAREDE: △ ÁREA m²
- TETO: ▭ NÍVEL

ESPECIFICAÇÕES (mais detalhes ver Caderno de Especificações)

PISO	② Piso cerâmico 30 x 30cm cód. granite ML, linha Granite, Fabr. Cecaia ou equivalente
PAREDE	▲ Parede revestida em cerâmica linha White Basic Lux, cor branca, dimensões 20 x 20 cm, fabricante Cecaia, rejuntamento epóxi brilhante branco com 2mm
TETO	▲ Forro em placas de gesso acústico acartonado, emassado e pintado com tinta látex PVA Coralgesso, cor branco neve, fabricante Coral ou equivalente
DIVISÓRIA	Divisórias dos sanitários em granito aqualux ou equivalente, espessura de 3 cm, com todas as faces aparentes polidas.
ESQUADRIA	Esquadrias em alumínio anodizado na cor branca, com vidro comum laminado 6 mm (exceto quando indicado), com PVB Incolor, peltorá em granito branco aqualux 30 mm
PORTA	Portas em madeira compensada, revestidas em laminado melamínico texturizado
MISTÉRIA	Mistério, cor branca, cód. 711 17, fabricante Deca ou equivalente
Cuba de embutir	Cuba de embutir Universal Oval, dimensões 490x350 mm, na cor branca, cód. L 37 17, fabricante Deca ou equivalente
Lavatório	Lavatório, linha Vogue Plus, cód. L510 e C510, cor branca, fabricante Deca ou equivalente
Bacia	Bacia Convencional Vogue Plus, cor branco gelo, cód. P 5 17, fabricante Deca ou equivalente
Bacia	Bacia convencional com abertura frontal, linha Conforto Vogue Plus, cód. PD10, branco gelo GE 17, fabric. Deca ou equivalente
Tanque	Tanque em louça branca, cód. TQ01 + CT11, Deca ou equivalente

- METAS
- Torneira com Fechamento Automático, linha Profissional-Dematic, cód. 11 70C, fabricante Deca ou equivalente
 - Torneira para Pia de Cozinha, com Bico Móvel/Mesa, linha Targa, cód. 1167 C40 CR, fabricante Deca ou equivalente
 - Torneira para tanque com arejador DN 15, linha standard, cód. 1154 C39, fabricante Deca ou equivalente
 - Válvula de descarga Hydra Max Pública, acabamento cromado, fabricante Deca ou equivalente
 - Válvula para Mistério com Fechamento Automático, linha Profissional, cód. 2570 C, fabricante Deca ou equivalente
 - Cuba de inox para Pia de Cozinha, linha doméstica - padrão, cód. CS 2, dimensões 560x340x150 mm, fabricante Mesal
 - Cuba de inox para Pia de Cozinha, linha doméstica - padrão, cód. CS 40(P), dimensões 400x340x150 mm, fabr. Mekal
 - OBS.: Todos os metais serão da marca DECA, com acabamento cromado.
- ACESSÓRIOS
- Dispenser p/ papel higiênico em rolos, fabricante Loteika, cód. 30175768 ou equivalente
 - Saboneteira c/ sistema spray 400 ml, fabricante Loteika, cód. 30152702 ou equivalente
 - Dispenser p/ toalha de papel Inter-folhadas, fabricante Loteika, cód. 30180225 ou equivalente
 - Espelho cristal com moldura de alumínio
 - Assento Sanitário Vogue Plus, material plástico, cor branco, cód. AP 30 17, fabricante Deca ou equivalente
 - Cobrir de louça de embutir, linha Acessórios, na cor branca, cód. 48507, fabricante DECA ou equivalente
 - Assento para Deficientes, linha Vogue Plus Conforto, cor branco, cód. 52 17, fabricante Deca ou equivalente
 - Papelieira de louça de embutir, cód. A180 cor branco gelo E17, fabricante Deca ou equivalente
 - Barra de apoio fixa, 80 cm, linha Conforto, cor branco, cód. 2310E BR, fabricante Deca ou equivalente
 - Barra de apoio fixa, 80 cm, linha Conforto, cor branco, cód. 2305E BR, fabricante Deca ou equivalente
 - Espelho cristal colado
 - Saboneteira de louça de embutir, linha Acessórios, cor branco, cód. A 180 17, fabricante Deca ou equivalente

DUCHA
 Ducha elétrica, 4 temperaturas, modelo Lorenducha, fabricante Lorenzetti ou equivalente

REVISÃO Nº	ALTERAÇÃO	RESPONSÁVEL	DATA

Fundação Universidade de Brasília
 Centro de Planejamento Oscar Niemeyer
 UAS - Unidade de Administração e Serviços
 PROJETO - 04.01
 ARQUITETURA

PROJETO EXECUTIVO
 ESCALA: INDICADA
 UNIDADE: METROS
 DATA: MA/14
 DESENHO: EQUIPE
 COORD.: ARQ. ALBERTO DE FARIA
 ARQ. FÁBIO SAVASTANO
 EQUIPE: ARQ. MAURO NAKASHIMA
 ARQ. NATÁLIA MARQUES

PE-AR
12 / 30
 UAS - Unidade de Administração e Serviços
 SANITÁRIO 2
 MAPA E DETALHES

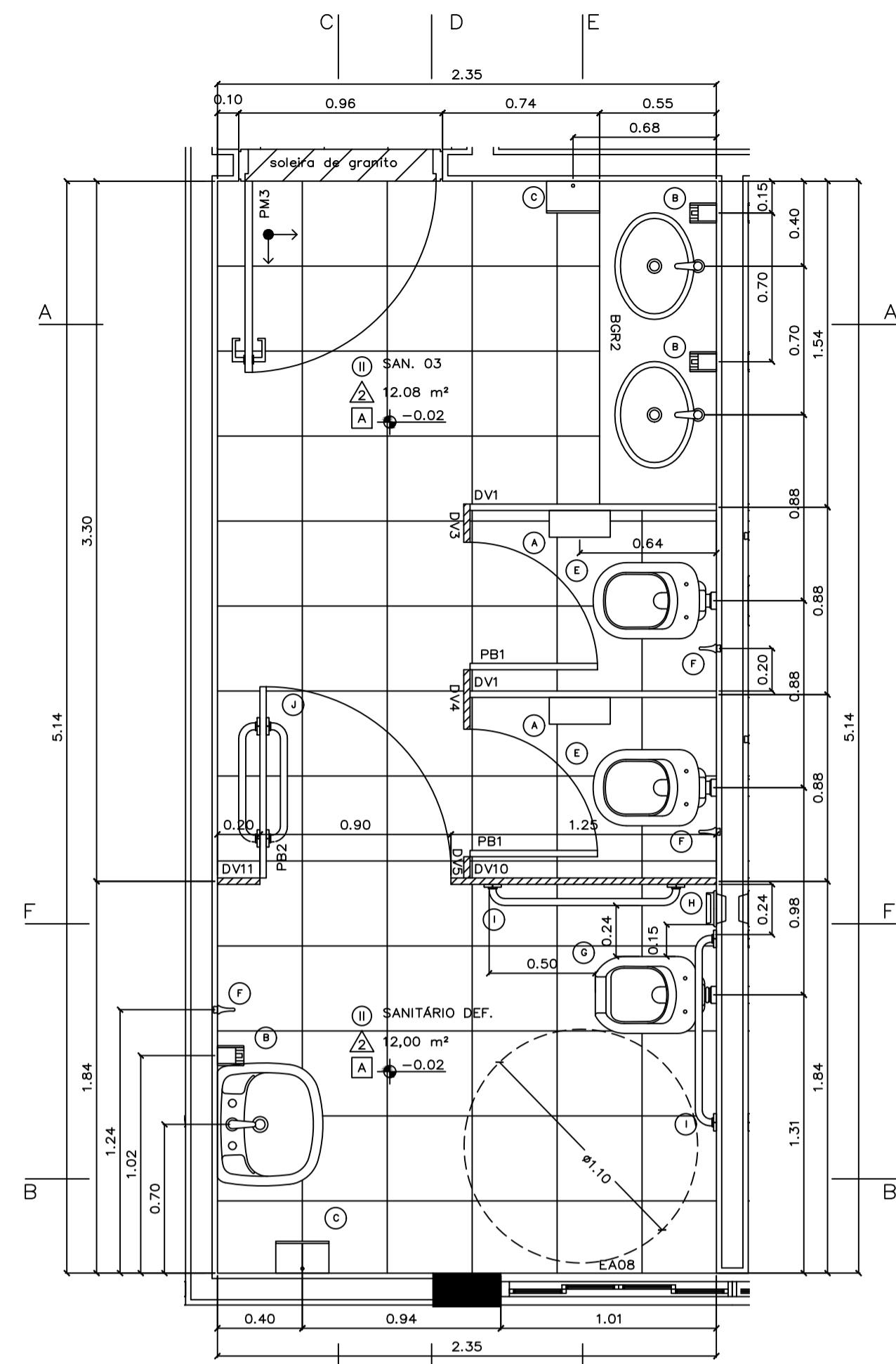

SANITÁRIO 03
PLANTA BAIXA
ESC.: 1:25

LEGENDA
 GRANITO A INSTALAR
 EXISTENTE

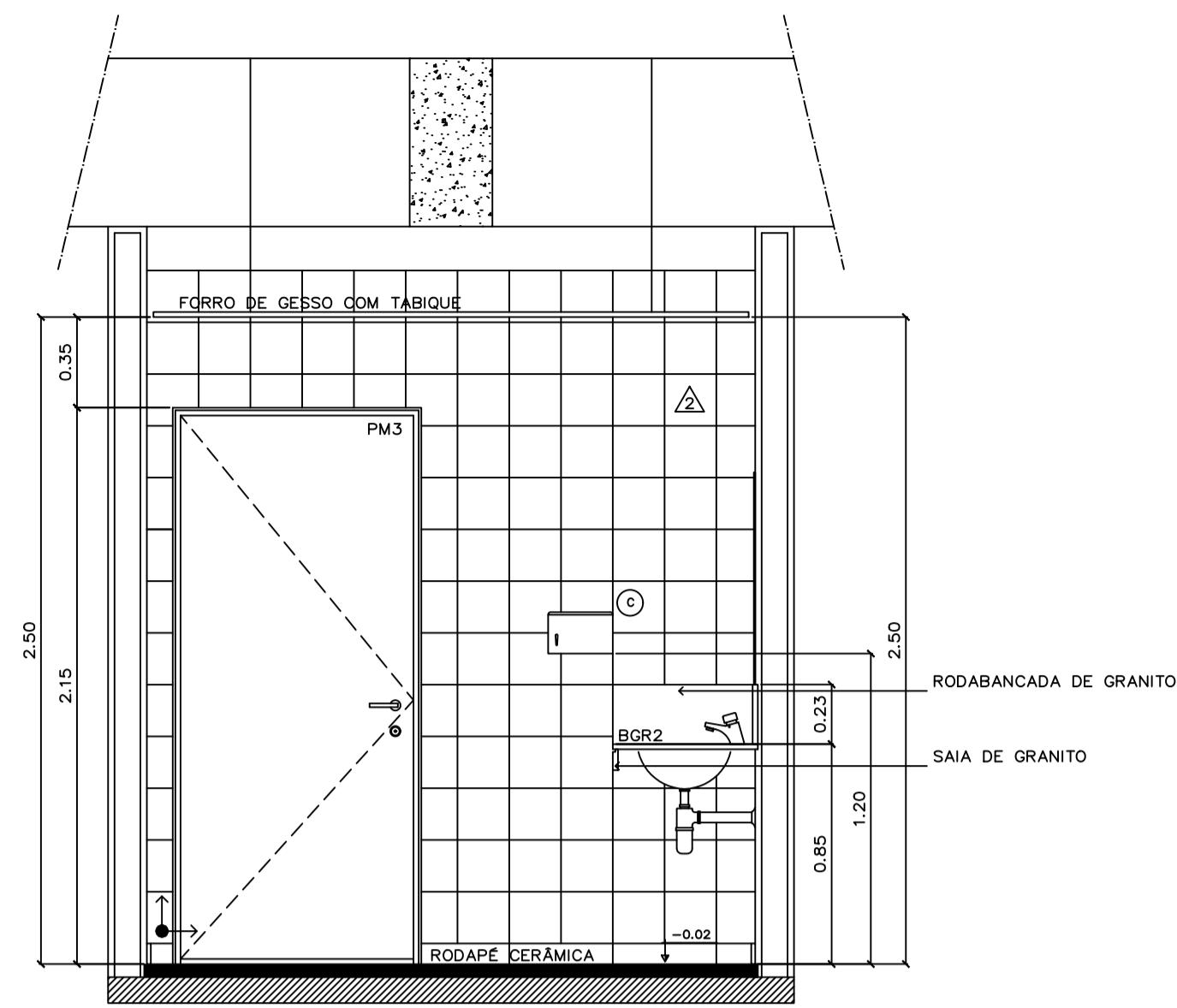

SANITÁRIO 03
CORTE AA
ESC.: 1:25

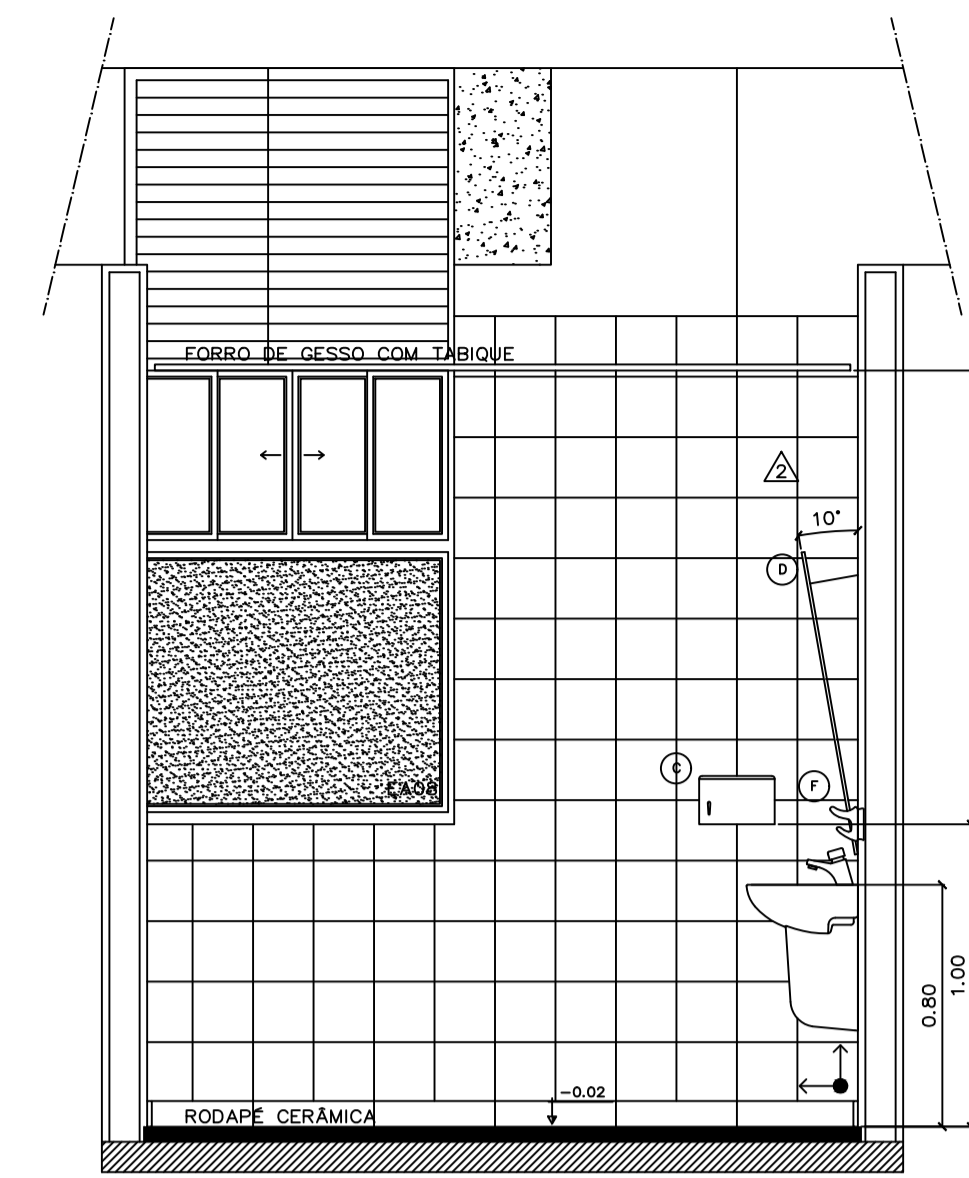

SANITÁRIO 03
CORTE BB
ESC.: 1:25

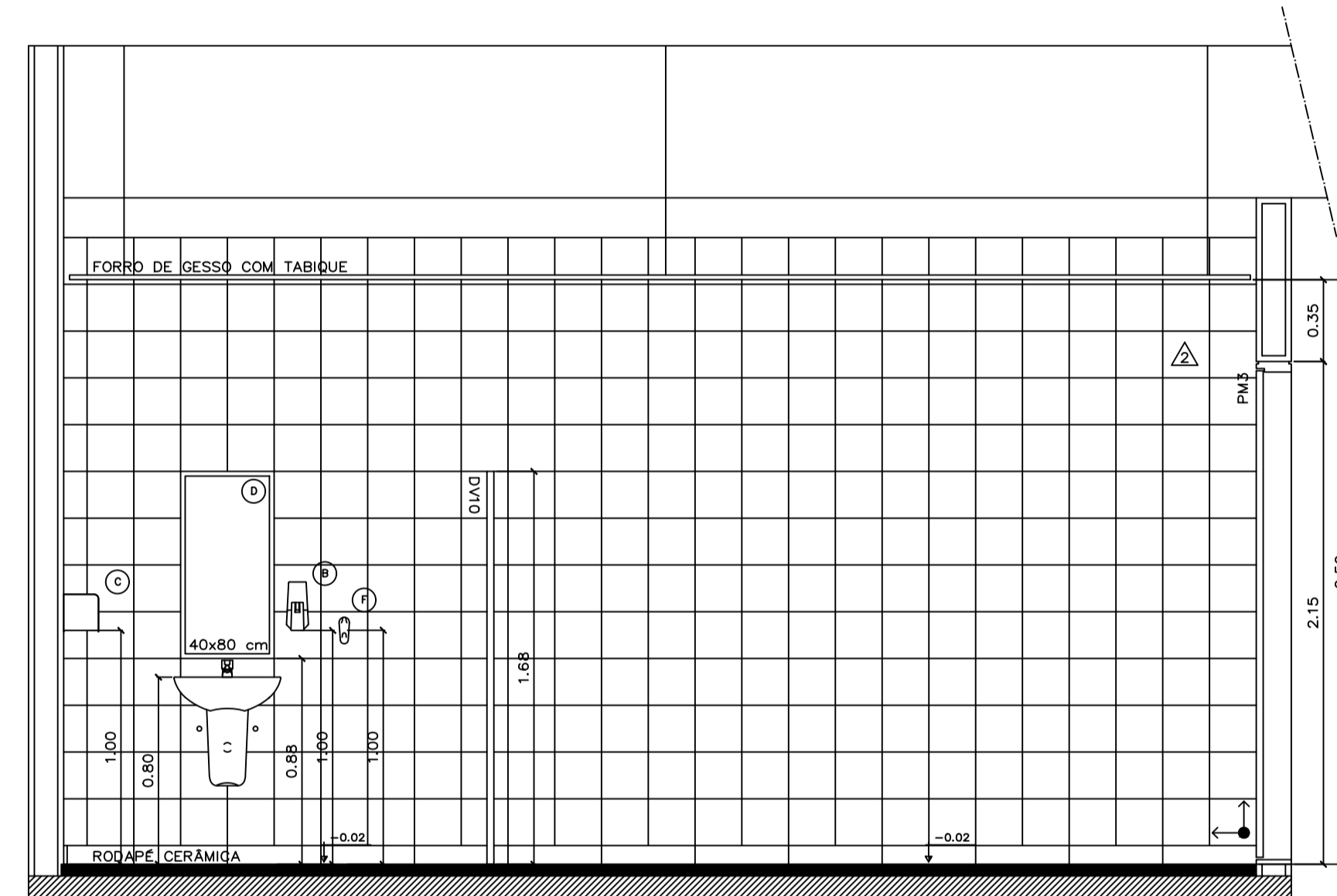

SANITÁRIO 03
CORTE CC
ESC.: 1:25

-Instalar forro de gesso e luminárias
 -Demolir piso existente e reconstruir
 -Pintura das paredes
 -Assentar cerâmica onde há folhas

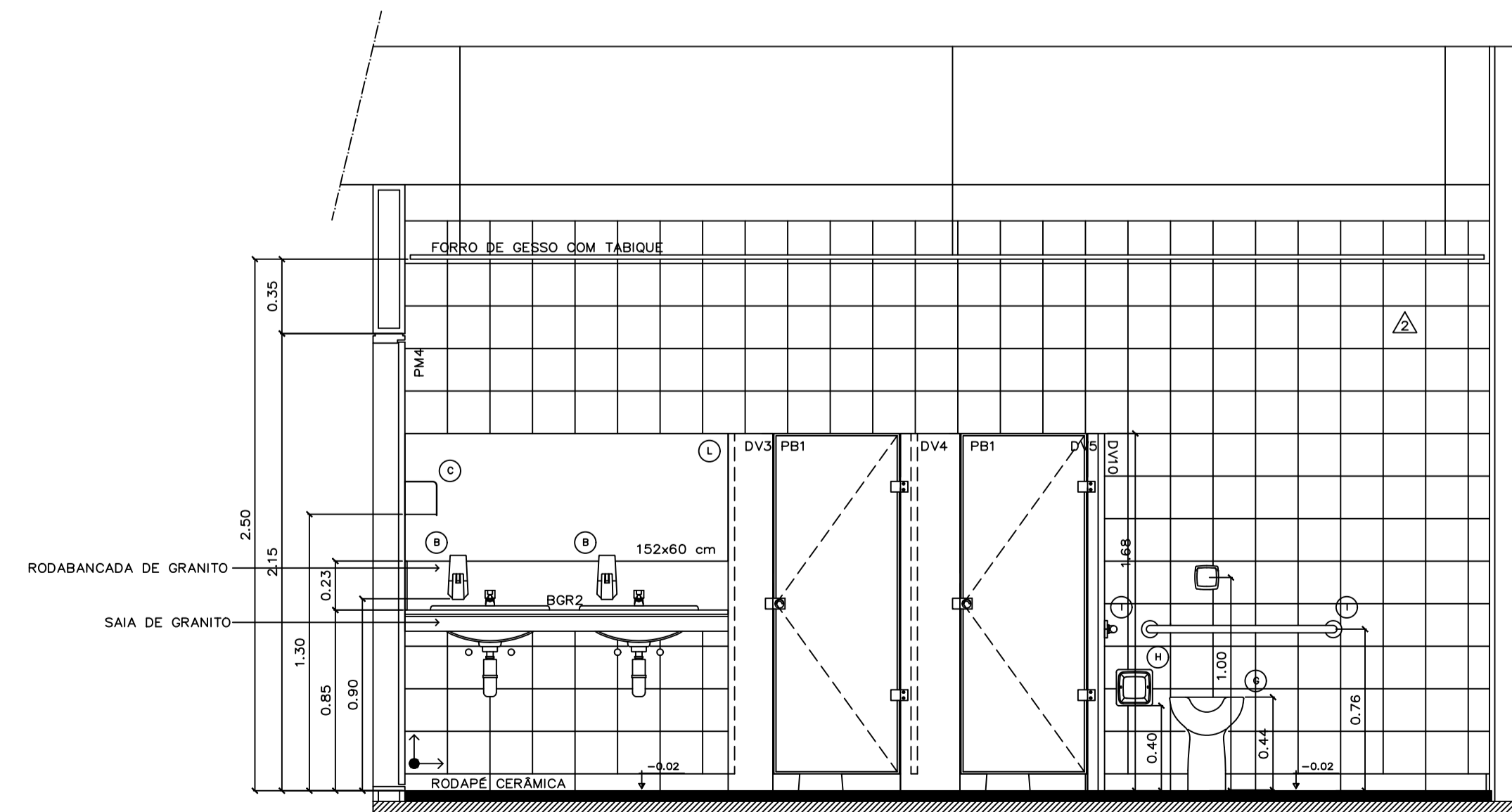

SANITÁRIO 03
CORTE DD
ESC.: 1:25

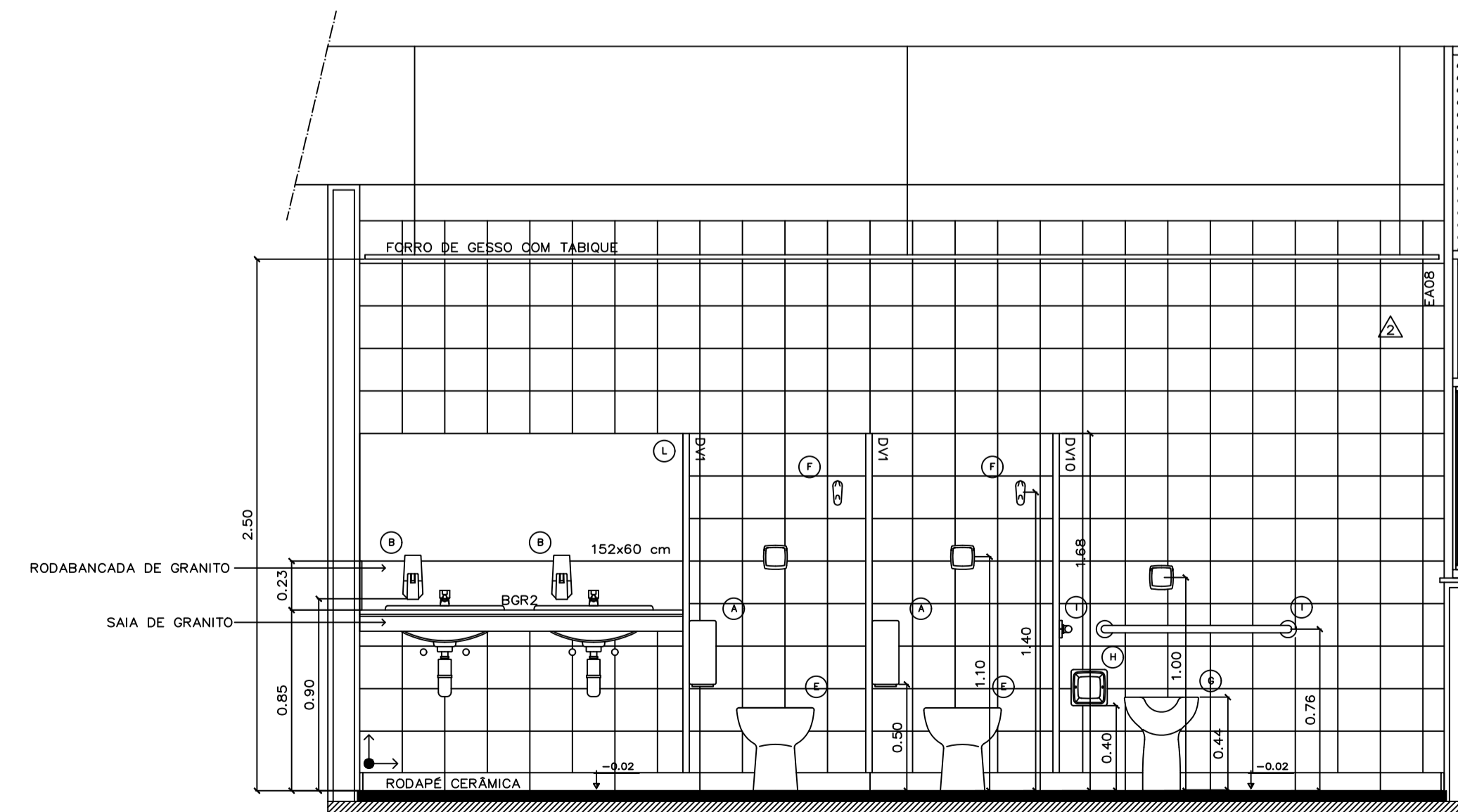

SANITÁRIO 03
CORTE EE
ESC.: 1:25

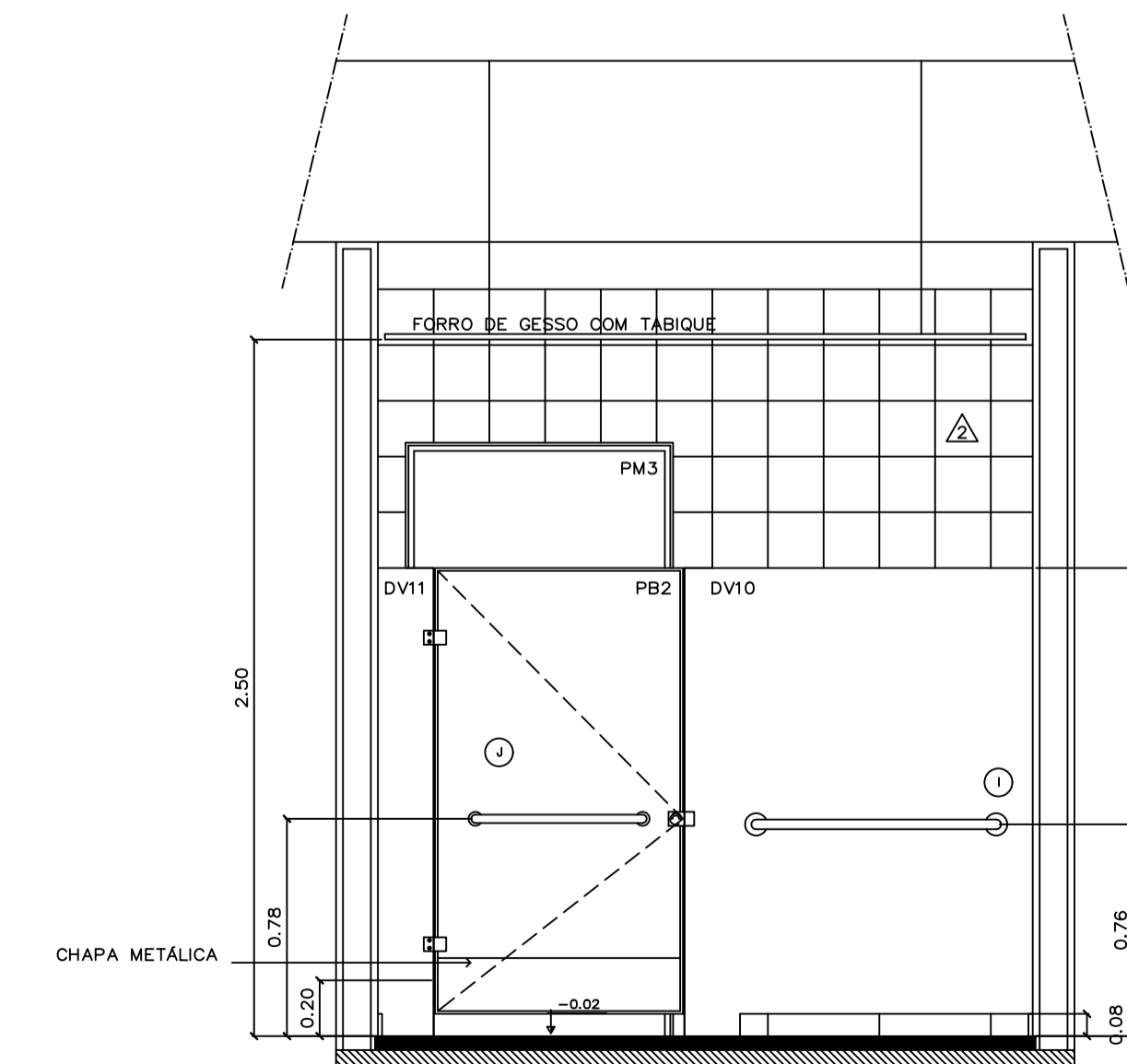

SANITÁRIO 03
CORTE FF
ESC.: 1:25

NOTAS GERAIS:

- SERÁ ASSENTADO RODAPÊ DE CERÂMICA, LINHA HÉRCULES, COR ALMOND, NOME HÉRCULES AL. DIMENSÕES 8,5X40 CM. FABRICANTE CECRISA, REJUNTAMENTO COM 3 MM, AO LONGO DE TODAS AS PAREDES DOS SANITÁRIOS, COPA SUPERIOR E DEPOSITO DE MATERIAL DE LIMPEZA.
 - TODAS AS SOLEIRAS E FILETES SERÃO DE GRANITO ACQUALUX, POLIDO NAS FACES APARENTES.

LEGENDA DE BANCADAS E DIVISÓRIAS		
SIGLA	DIMENSÕES (C x L x e)	DESCRIÇÃO
Bancadas Instaladas		
BGR1	165 x 55 x 3	Bancada em granito acqualux com duas cubas de embutir
BGR2	152 x 55 x 3	Bancada em granito acqualux com duas cubas de embutir
BGR3	152 x 55 x 3	Bancada em granito acqualux com duas cubas de embutir
BGR4	133,5 x 55 x 3	Bancada em granito acqualux com uma cuba de embutir
BGR5	133,5 x 55 x 3	Bancada em granito acqualux com uma cuba de embutir
BGR6	140 x 32 x 3	Bancada em granito acqualux com uma cuba de semi-encove
BGR7	140 x 32 x 3	Bancada em granito acqualux com uma cuba de semi-encove
BGR8	200 x 60 x 3	Bancada em granito acqualux com uma cuba em aço inox
BGR9	150 x 42,5 x 3	Bancada em granito acqualux sem cuba
BGR10	135 x 60 x 3	Bancada em granito acqualux com uma cuba em aço inox
BGR11	135,5 x 55 x 3	Bancada em granito acqualux com uma cuba de embutir

Divisórias a Construir e Instalar		
SIGLA	DIMENSÕES (C x L x e)	DESCRIÇÃO
BGR12	181,5 x 32 x 3	Bancada em granito acqualux com uma cuba de semi-encove
BGR1	112,5 x 40 x 3	Banco em granito acqualux
Divisórias Instaladas		
DIV1	116 x 168 x 3	Divisória em granito acqualux com 3 cm de espessura
DIV2	126 x 168 x 3	Divisória em granito acqualux com 3 cm de espessura
DIV7	80 x 168 x 3	Divisória em granito acqualux com 3 cm de espessura
DIV9	15 x 168 x 3	Divisória em granito acqualux com 3 cm de espessura
DIV10	125 x 168 x 3	Divisória em granito acqualux com 3 cm de espessura
DIV11	20 x 168 x 3	Divisória em granito acqualux com 3 cm de espessura
DIV12	116 x 168 x 3	Divisória em granito acqualux com 3 cm de espessura
Divisórias a Construir e Instalar		
DIV3	18 x 168 x 3	Divisória em granito acqualux com 3 cm de espessura
DIV4	28 x 168 x 3	Divisória em granito acqualux com 3 cm de espessura
DIV5	10 x 168 x 3	Divisória em granito acqualux com 3 cm de espessura
DIV6	45 x 168 x 3	Divisória em granito acqualux com 3 cm de espessura
DIV8	13 x 168 x 3	Divisória em granito acqualux com 3 cm de espessura

LEGENDA		
PISO	②	AMBIENTE
PAREDE	△	ÁREA m²
TETO	▲	NÍVEL

ESPECIFICAÇÕES (mais detalhes ver Caderno de Especificações)		
PISO	②	Piso cerâmico 30 x 30cm cód. granite WM, linha Granite, Fabr. Ceceisa ou equivalente
PAREDE	△	Parde revestida em cerâmica linha White Basic Lux, cor branca, dimensões 20 x 20 cm, fabricante Ceceisa, rejuntamento epóxi brilhante branco com 2mm
TETO	▲	Forro em placas de gesso autoperante acartonado, emmassado e pintado com tinta látex PVA Coralgrass, cor branco neve, fabricante Coral ou equivalente
DIVISÓRIA		Divisórias dos sanitários em granito acqualux ou equivalente, espessura de 3 cm, com todas as faces aparentes polidas.
ESQUADRIA		Esquadrias em alumínio anodizado na cor branca, com vidro comum laminado 6 mm (exceto quando indicado), com PVB isolator, peltorá em granito branco acqualux 30 mm
PORTA		Portas em madeira compensada, revestidas em laminado metálico texturizado

- Mictório, cor branca, cód. 711 17, fabricante Decca ou equivalente
 Cubo de embutir Universal Oval, dimensões 490x350 mm, na cor branca, cód. L 37 17, fabricante Decca ou equivalente
 Lavatório, linha Vogue Plus, cód. L510 e C510, cor branca, fabricante Decca ou equivalente
 Bacia Convencional Vogue Plus, cor branco gelo, cód. P 5 17, fabricante Decca ou equivalente
 Bacia convencional com abertura frontal, linha Conforto Vogue Plus, cód. PD10, branco gelo GE 17, fabric. Decca ou equivalente
 Tanque em louça branca, cód. TQ01 + CT11, Decca ou equivalente
- METALS
 Torneira com Fechamento Automático, linha Profissional-Decomatic, cód. 11 70C, fabricante Decca ou equivalente
 Torneira para Pia de Cozinha, com Bico Móvel/Mesa, linha Targa, cód. 1167 C40 CR, fabricante Decca ou equivalente
 Torneira para tanque com arejador DN 15, linha standard, cód. 1154 C39, fabricante Decca ou equivalente
 Válvula de descarga Hydra Max Pública, acabamento cromado, fabricante Decca ou equivalente
 Válvula para Mictório com Fechamento Automático, linha Profissional, cód. 2570 C, fabricante Decca ou equivalente
 Cubo de inox para Pia de Cozinha, linha doméstica - padrão, cód. CS 2, dimensões 560x340x150 mm, fabricante Mesal
 Cubo de inox para Pia de Cozinha, linha doméstica - padrão, cód. CS 40(P), dimensões 400x340x150 mm, fabr. Mekal
 OBS.: Todos os metais serão do marca DECCA, com acabamento cromado
- ACESSÓRIOS
 ① Dispenser p/ papel higiênico em rolos, fabricante Loteika, cód. 30175768 ou equivalente
 ② Saboneteira c/ sistema spray 400 ml, fabricante Loteika, cód. 30152702 ou equivalente
 ③ Dispenser p/ toalha de papel Inter-folhadas, fabricante Loteika, cód. 30180225 ou equivalente
 ④ Espelho cristal com moldura de alumínio
 ⑤ Assento Sanitário Vogue Plus, material plástico, cor branca, cód. AP 30 17, fabricante Decca ou equivalente
 ⑥ Cabide de louça de embutir, linha Acessórios, na cor branca, cód. A8507, fabricante DECCA ou equivalente
 ⑦ Assento para Deficientes, linha Vogue Plus Conforto, cor branca, cód. 52 17, fabricante Decca ou equivalente
 ⑧ Papelreira de louça de embutir, cód. A180 cor branco GE17, fabricante Decca ou equivalente
 ⑨ Barra de apoio fixa, 80 cm, linha Conforto, cor branca, cód. 2310E BR, fabricante Decca ou equivalente
 ⑩ Barra de apoio fixa, 80 cm, linha Conforto, cor branca, cód. 2305E BR, fabricante Decca ou equivalente
 ⑪ Espelho cristal colado
 ⑫ Saboneteira de louça de embutir, linha Acessórios, cor branca, cód. A 180 17, fabricante Decca ou equivalente
- DUCHA
 Ducho elétrica, 4 temperaturas, modelo Lorenducha, fabricante Lorenzetti ou equivalente

REVISÃO N°	ALTERAÇÃO	RESPONSÁVEL	DATA
		Fundação Universidade de Brasília Centro de Planejamento Oscar Niemeyer	
UAS		UAS - Unidade de Administração e Serviços	
		PROJETO - 04.01	
PROJETO EXECUTIVO		ARQUITETURA	
ESCALA:	INDICADA	PE-AR	
UNIDADE:	METROS		
DATA:	MAI/14		
DESENHO:	EQUIPE	13 / 30	
COORD.: ARQ. ALBERTO DE FARIA	UAS - Unidade de Administração e Serviços		
ARQ. FÁBIO SAVASTANO	SANITÁRIO 3		
EQUIPE: ARQ. MAURO NAKASHIMA	MAPA E DETALHES		
ARQ. NATÁLIA MARQUES			

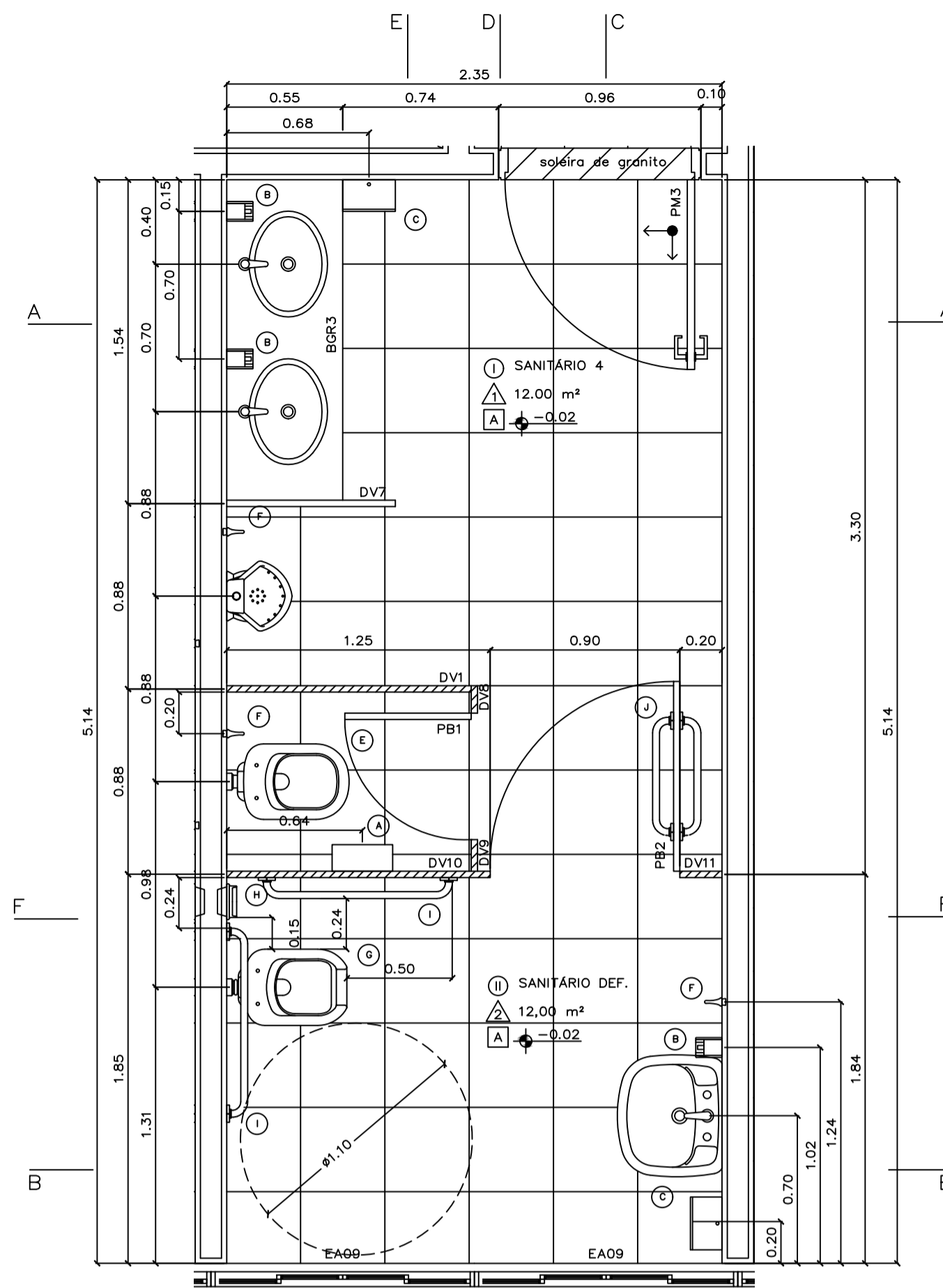

SANITÁRIO 04
PLANTA BAIXA
ESC.: 1:25

LEGENDA

	GRANITO A INSTALAR
	EXISTENTE

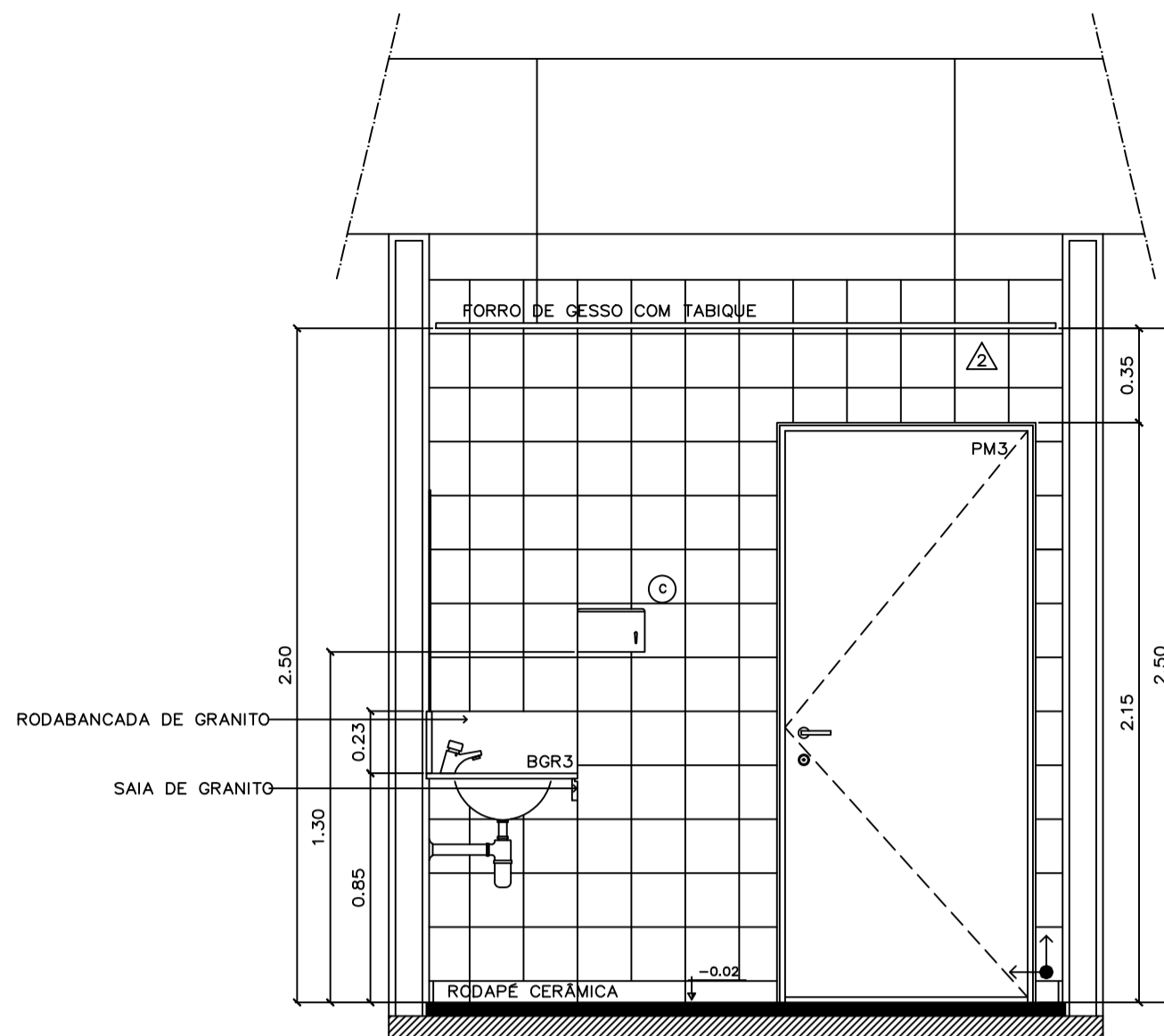

SANITÁRIO 04
CORTE AA
ESC.: 1:25

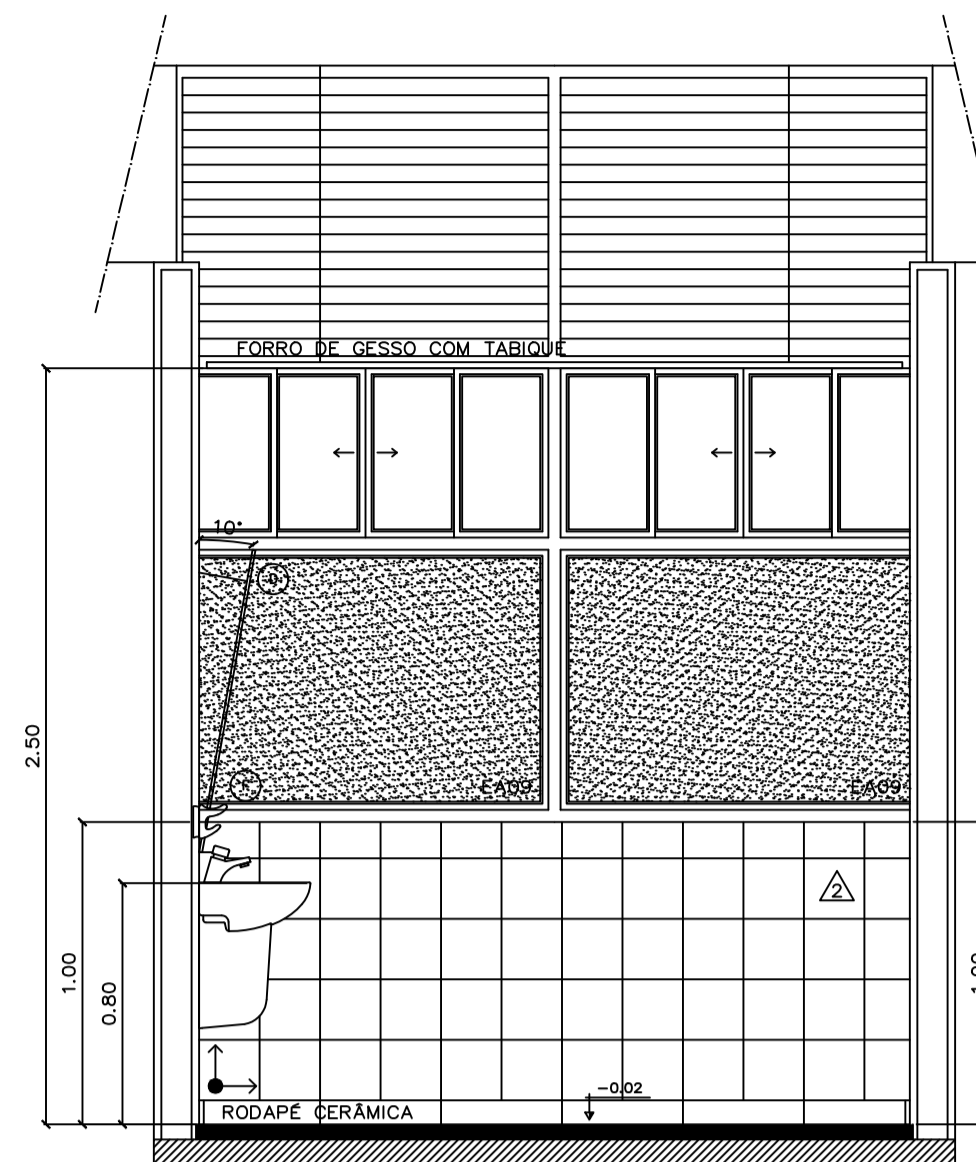

SANITÁRIO 04
CORTE BB
ESC.: 1:25

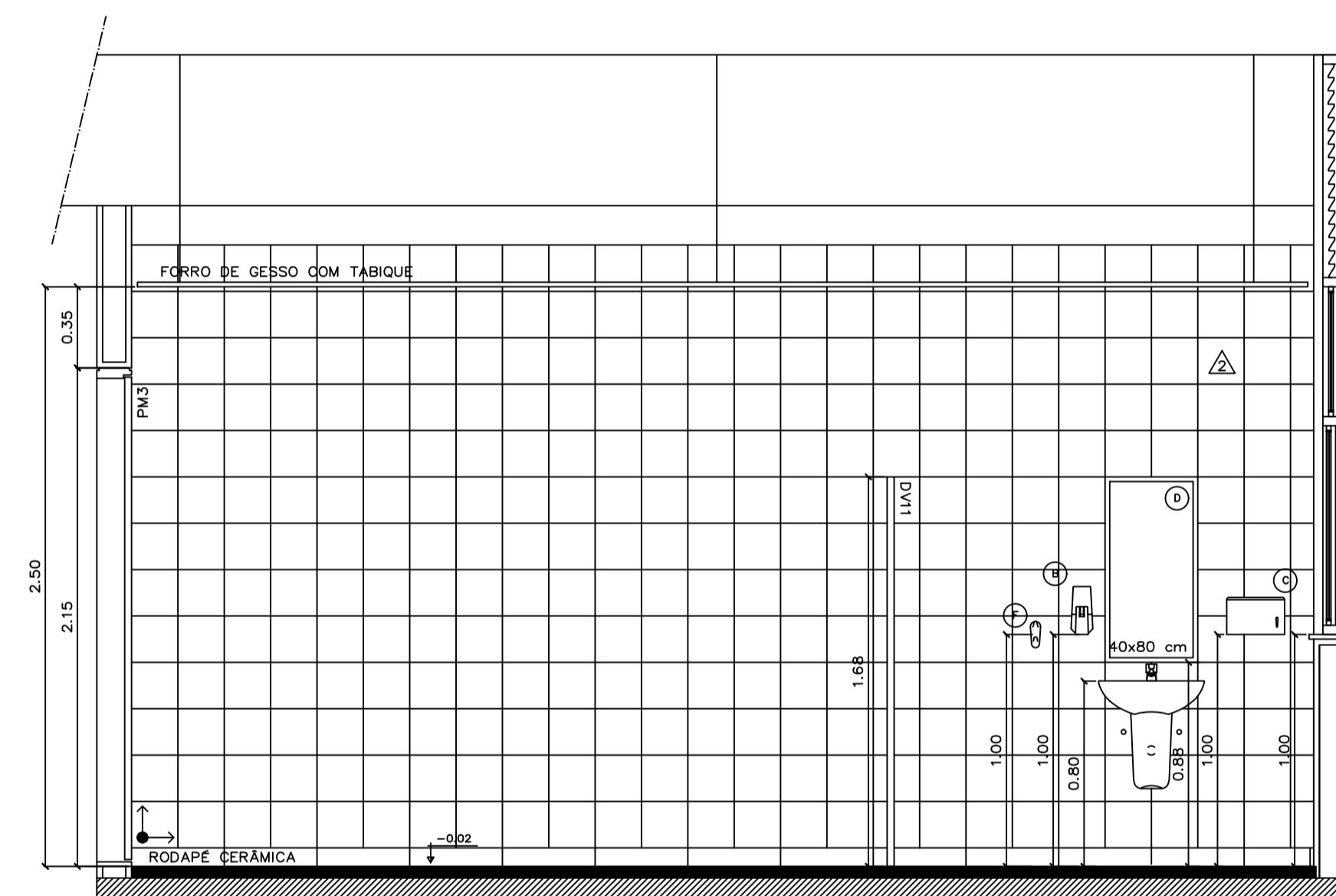

SANITÁRIO 04
CORTE CC
ESC.: 1:25

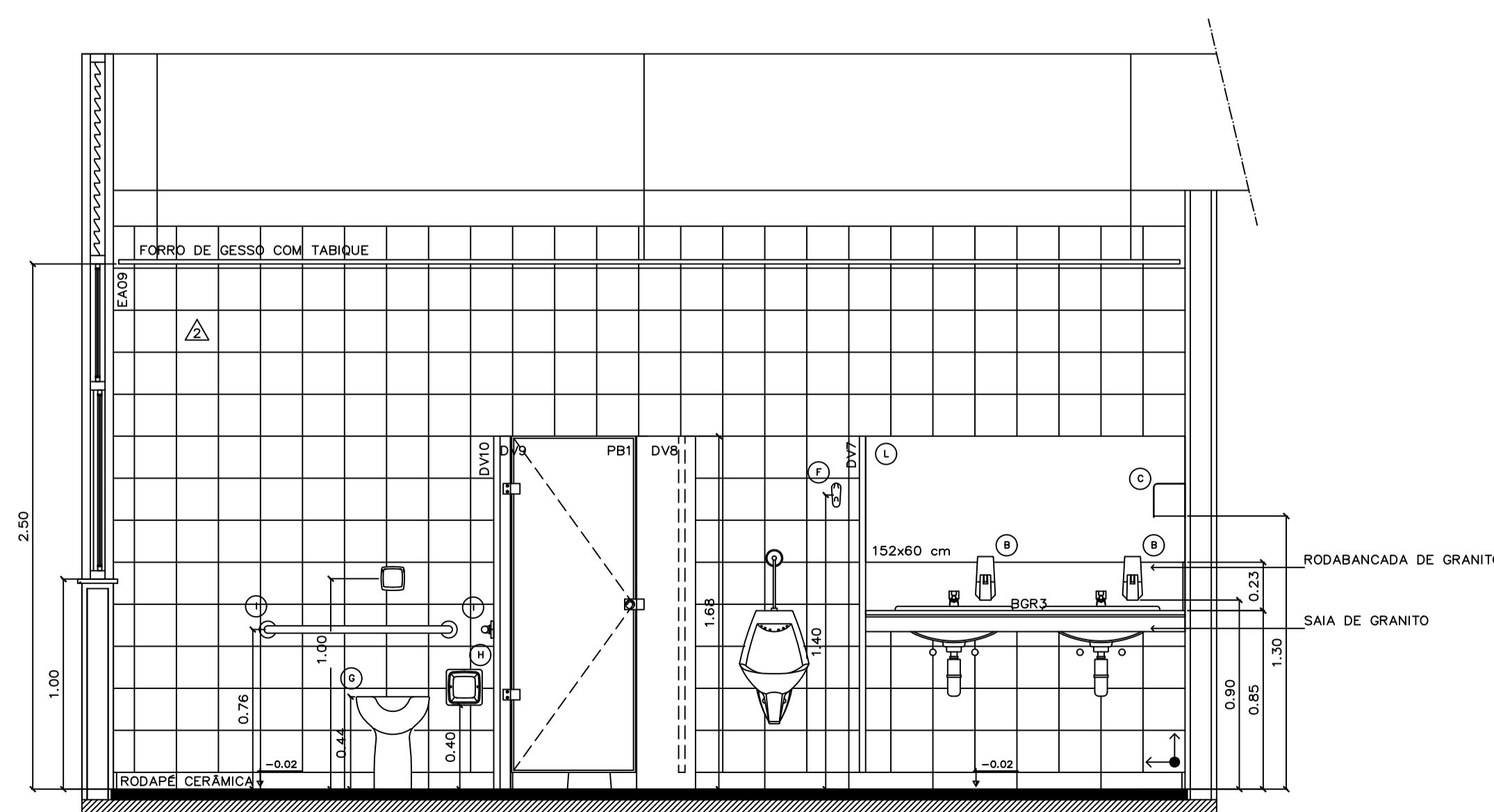

SANITÁRIO 04
CORTE DD
ESC.: 1:25

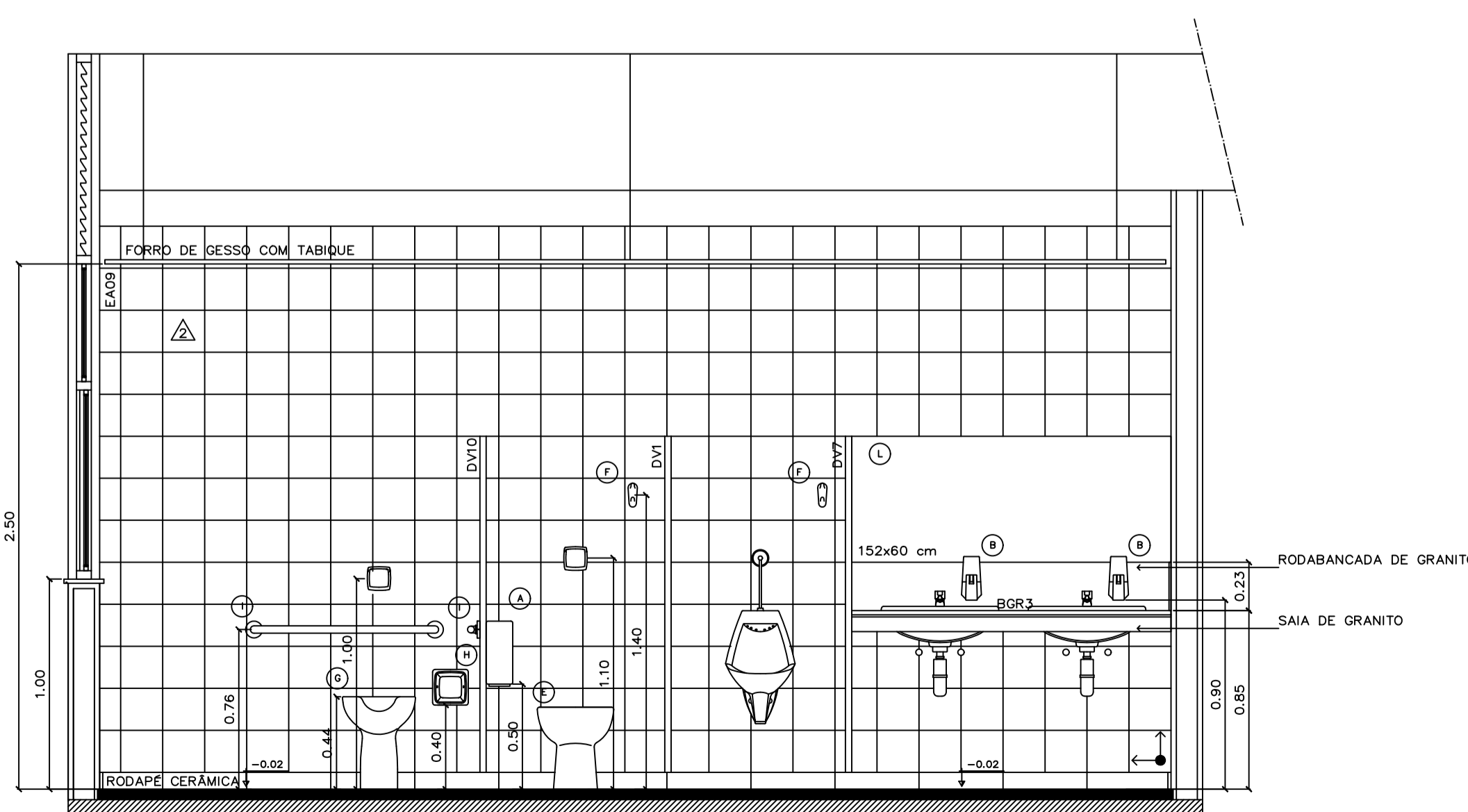

SANITÁRIO 04
CORTE EE
ESC.: 1:25

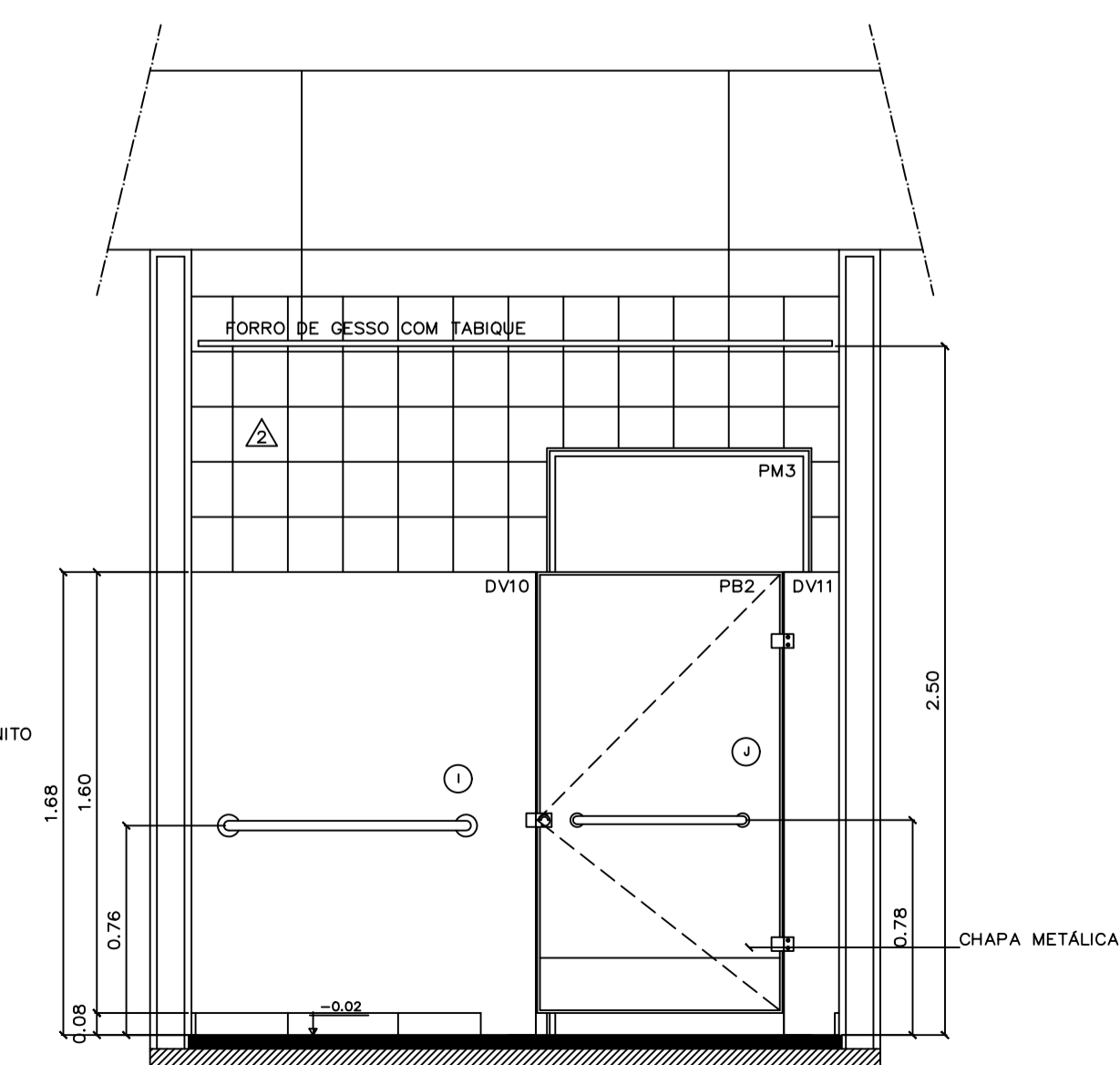

SANITÁRIO 04
CORTE FF
ESC.: 1:25

- Instalar forro de gesso e luminárias
- Demolir piso existente e reconstruir
- Pintura das paredes
- Assentar cerâmica onde há folhas

NOTAS GERAIS:

— SERÁ ASSENTADO RODAPÊ DE CERÂMICA, LINHA HERCULES, COR ALMOND, NOME HERCULES AL, DIMENSÕES 8,5X40 CM, FABRICANTE CECIRSA, REJUNTAMENTO COM 3 MM, AO LONGO DE TODAS AS PAREDES DOS SANITÁRIOS, COPA SUPERIOR E DEPOSITO DE MATERIAL DE LIMPEZA.

— TODAS AS SOLEIRAS E FILETES SERÃO DE GRANITO ACQUALUX, POLIDO NAS FACES APARENTES.

LEGENDA DE BANCADAS E DIVISÓRIAS

SIGLA	DIMENSÕES (C x L x e)	DESCRIÇÃO
Bancadas instaladas		
BGR1	165 x 55 x 3	Bancada em granito acqualux com duas cubas de embutir
BGR2	152 x 55 x 3	Bancada em granito acqualux com duas cubas de embutir
BGR3	152 x 55 x 3	Bancada em granito acqualux com duas cubas de embutir
BGR4	133,5 x 55 x 3	Bancada em granito acqualux com uma cuba de embutir
BGR5	133,5 x 55 x 3	Bancada em granito acqualux com uma cuba de embutir
BGR6	140 x 32 x 3	Bancada em granito acqualux com uma cuba de semi-encavo
BGR7	140 x 32 x 3	Bancada em granito acqualux com uma cuba de semi-encavo
BGR8	200 x 60 x 3	Bancada em granito acqualux com uma cuba em aço inox
BGR9	150 x 42,5 x 3	Bancada em granito acqualux sem cuba
BGR10	135 x 60 x 3	Bancada em granito acqualux com uma cuba em aço inox
BGR11	135,5 x 55 x 3	Bancada em granito acqualux com uma cuba de embutir
Pisos a Construir e Instalar		
BGR12	181,5 x 32 x 3	Bancada em granito acqualux com uma cuba de semi-encavo
BGR1	112,5 x 40 x 3	Banco em granito acqualux
Divisórias instaladas		
DIV1	116 x 168 x 3	Divisória em granito acqualux com 3 cm de espessura
DIV2	126 x 168 x 3	Divisória em granito acqualux com 3 cm de espessura
DIV7	80 x 168 x 3	Divisória em granito acqualux com 3 cm de espessura
DIV9	15 x 168 x 3	Divisória em granito acqualux com 3 cm de espessura
DIV10	125 x 168 x 3	Divisória em granito acqualux com 3 cm de espessura
DIV11	20 x 168 x 3	Divisória em granito acqualux com 3 cm de espessura
DIV12	116 x 168 x 3	Divisória em granito acqualux com 3 cm de espessura
Divisórias a Construir e Instalar		
DIV3	18 x 168 x 3	Divisória em granito acqualux com 3 cm de espessura
DIV4	28 x 168 x 3	Divisória em granito acqualux com 3 cm de espessura
DIV5	10 x 168 x 3	Divisória em granito acqualux com 3 cm de espessura
DIV6	45 x 168 x 3	Divisória em granito acqualux com 3 cm de espessura
DIV8	13 x 168 x 3	Divisória em granito acqualux com 3 cm de espessura

LEGENDA

	PISO	●	AMBIENTE
	PAREDE	▲	ÁREA m²
	TETO	■	NÍVEL

ESPECIFICAÇÕES (mais detalhes ver Caderno de Especificações)

PISO ② Piso cerâmico 30 x 30cm cód. granite ML, linha Granite, Fabr. Cecaixa ou equivalente

PAREDE ③ Parede revestida em cerâmica linha White Basic Lux, cor branca, dimensões 20 x 20 cm, fabricante Cecaixa, rejuntamento epóxi brilhante branco com 2mm

TETO ④ Forro em placas de gesso autoportante acartonado, emmassado e pintado com tinta látex PVA Coralgrass, cor branco neve, fabricante Coral ou equivalente

DIVISÓRIA Divisórias dos sanitários em granito acqualux ou equivalente, espessura de 3 cm, com todas as faces aparentes polidas.

ESQUADRIA Esquadrias em alumínio anodizado na cor branca, com vidro comum laminado 6 mm (exceto quando indicado), com PVB isolator, peltorá em granito branco acqualux 30 mm

PORTA Portas em madeira compensada, revestidas em laminado melamínico texturizado

Mictório, cor branco, cód. 711 17, fabricante Deca ou equivalente

Cuba de embutir Universal Dual, dimensões 490x350 mm, na cor branca, cód. L 37 17, fabricante Deca ou equivalente

Lovetária, linha Vogue Plus, cód. L510 e C510, cor branca, fabricante Deca ou equivalente

Bacia Convencional Vogue Plus, cor branco gelo, cód. P 5 17, fabricante Deca ou equivalente

Bacia convencional com abertura frontal, linha Conforto Vogue Plus, cód. PD10, branco gelo GE 17, fabric. Deca ou equivalente

Tanque em louça branca, cód. TQ01 + CT11, Deca ou equivalente

METAS

Torneira com Fechamento Automático, linha Profissional-Decoratic, cód. 11 70C, fabricante Deca ou equivalente

Torneira para Pia de Cozinha, com Bico Móvel/Mesa, linha Targa, cód. 1167 C40 CR, fabricante Deca ou equivalente

Torneira para tanque com arejador DN 15, linha standard, cód. 1154 C39, fabricante Deca ou equivalente

Válvula de descarga Hydra Max Pública, acabamento cromado, fabricante Deca ou equivalente

Válvula para Mictório com Fechamento Automático, linha Profissional, cód. 2570 C, Fabricante Deca ou equivalente

Cuba de inox para Pia de Cozinha, linha doméstica - padrão, cód. CS 2, dimensões 560x340x150 mm, fabricante Mesal

Cuba de inox para Pia de Cozinha, linha doméstica - padrão, cód. CS 40(P), dimensões 400x340x150 mm, fabr. Mekal

OB: Todos os metais serão do marca DECA, com acabamento cromado

ACESSÓRIOS

① Dispenser p/ papel higiênico em rolos, fabricante Lolexia, cód. 30175768 ou equivalente

② Saboneteira c/ sistema spray 400 ml, fabricante Lolexia, cód. 30152702 ou equivalente

③ Dispenser p/ toalha de papel Inter-folhas, fabricante Lolexia, cód. 30180225 ou equivalente

④ Espelho cristal com moldura de alumínio

⑤ Assento Sanitário Vogue Plus, material plástico, cor branco, cód. AP 30 17, fabricante Deca ou equivalente

⑥ Cadeira de louça de embutir, linha Acessórios, na cor branca, cód. A6507, fabricante DECA ou equivalente

⑦ Assento para Deficientes, linha Vogue Plus Conforto, cor branco, cód. 52 17, fabricante Deca ou equivalente

⑧ Papaleira de louça de embutir, cód. A180 cor branco gelo GE17, fabricante Deca ou equivalente

⑨ Barra de apoio fixa, 80 cm, linha Conforto, cor branco, cód. 2310E BR, fabricante Deca ou equivalente

⑩ Barra de apoio fixa, 60 cm, linha Conforto, cor branco, cód. 2305E BR, fabricante Deca ou equivalente

⑪ Espelho cristal colado

⑫ Saboneteira de louça de embutir, linha Acessórios, cor branco, cód. A 180 17, fabricante Deca ou equivalente

DUCHA

Ducho elétrica, 4 temperaturas, modelo Lorenducha, fabricante Lorenzetti ou equivalente

REVISÃO Nº ALTERAÇÃO RESPONSÁVEL DATA

Projeto Executivo

ESCALA: INDICADA
UNIDADE: METROS
DATA: MA14
DESENHO: EQUIPE
COORD.: ARQ. ALBERTO DE FARIA
EQUIPE: ARQ. FÁBIO SAVASTANO
ARQ. MAURO NAKASHIMA
ARQ. NATÁLIA MARQUES

Fundação Universidade de Brasília
Centro de Planejamento Oscar Niemeyer

UAS
UAS - Unidade de Administração e Serviços

PROJETO - 04.01

ARQUITETURA

PE-AR 14/30

Projeto Executivo

UAS - Unidade de Administração e Serviços
SANITÁRIO 04
MAPA E DETALHES

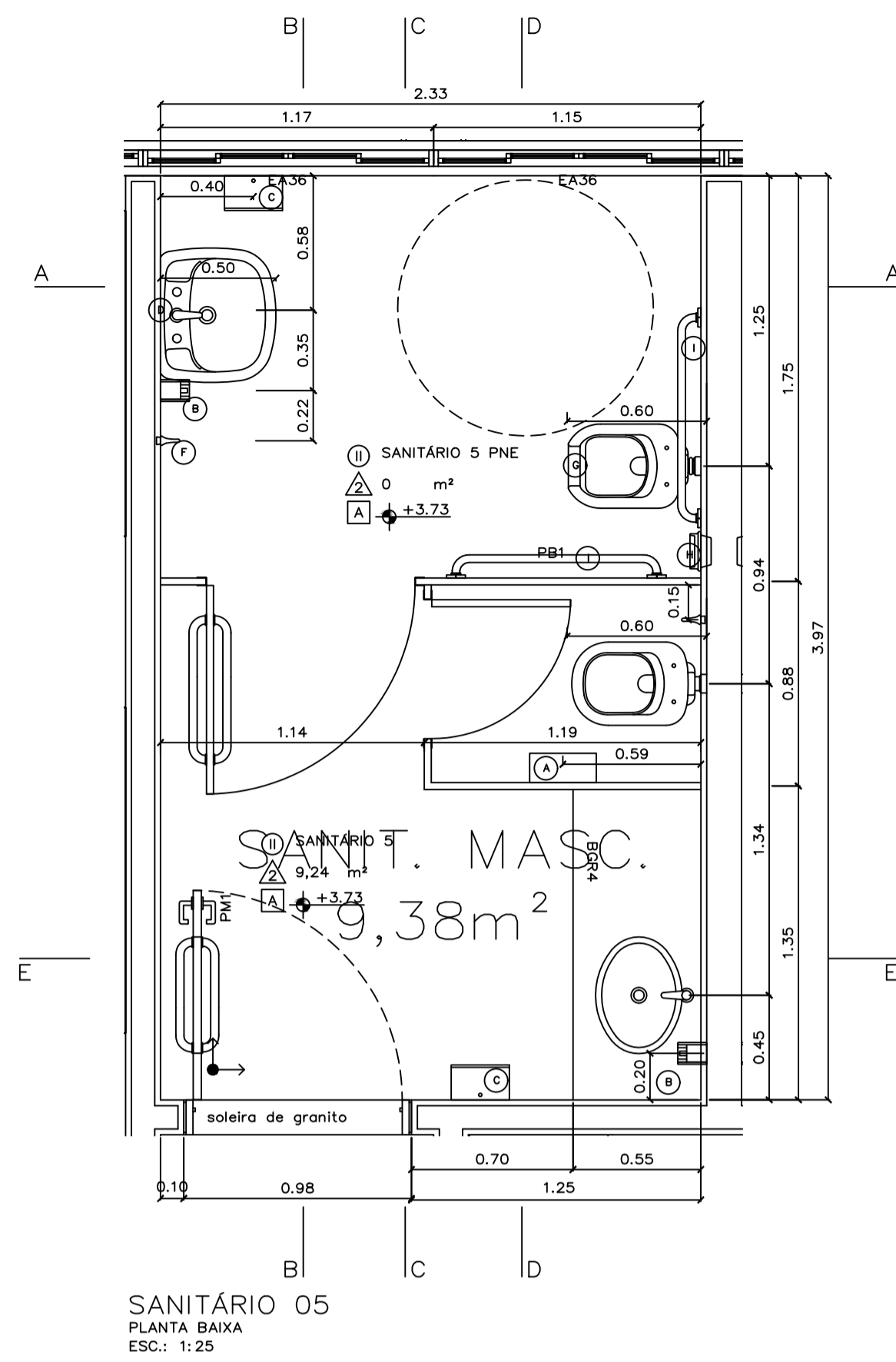

SANITÁRIO 05
PLANTA BAIXA
ESC: 1:25

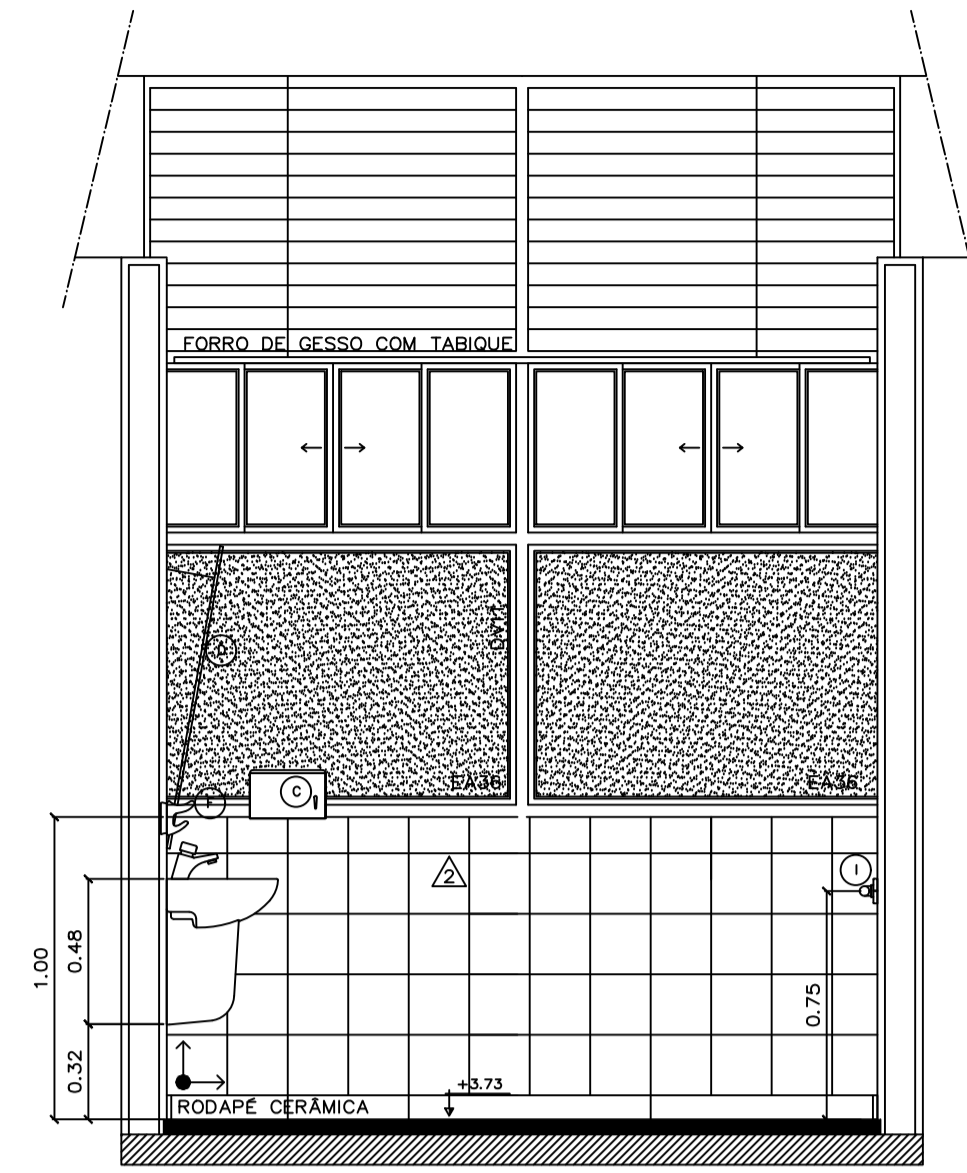

SANITÁRIO 05
CORTA AA
ESC: 1:25

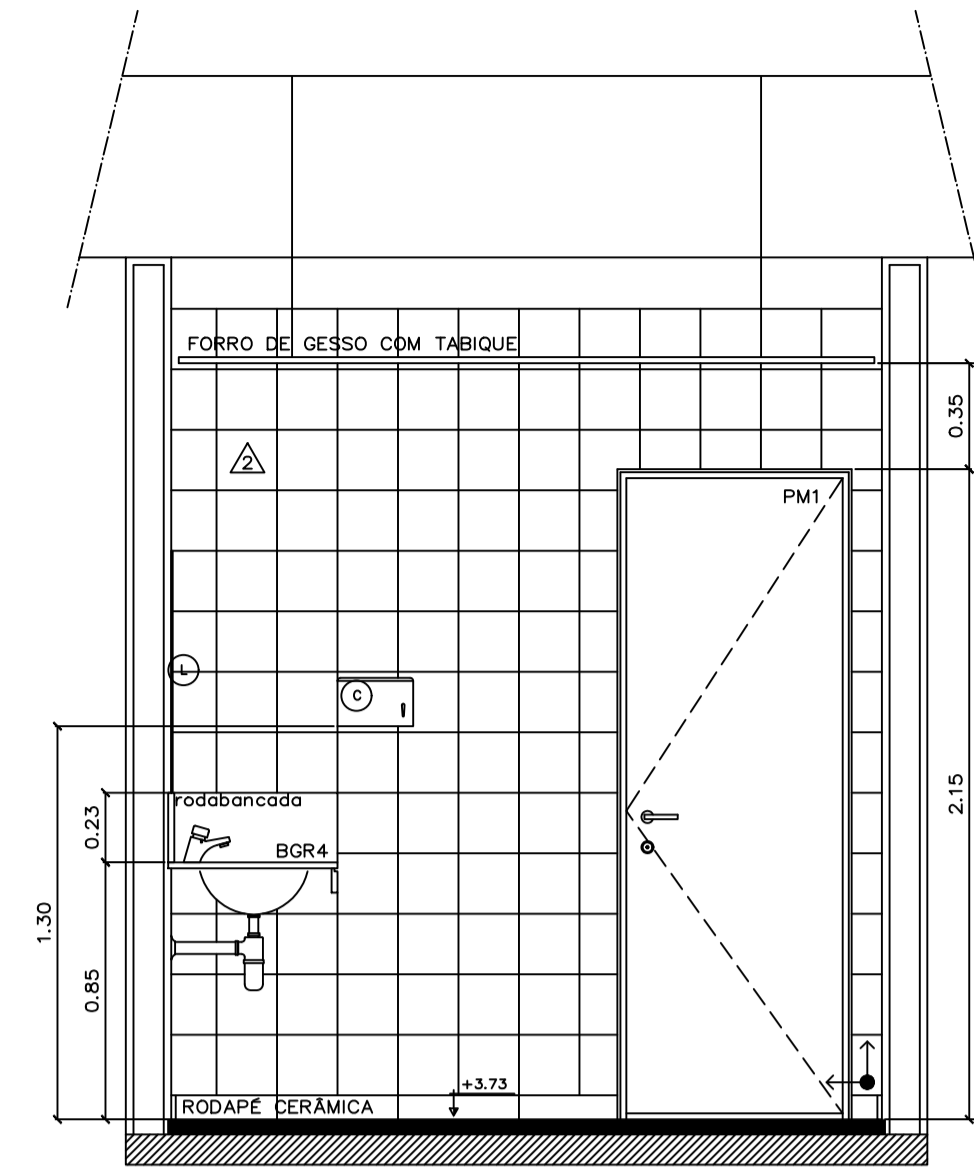

SANITÁRIO 05
CORTA EE
ESC: 1:25

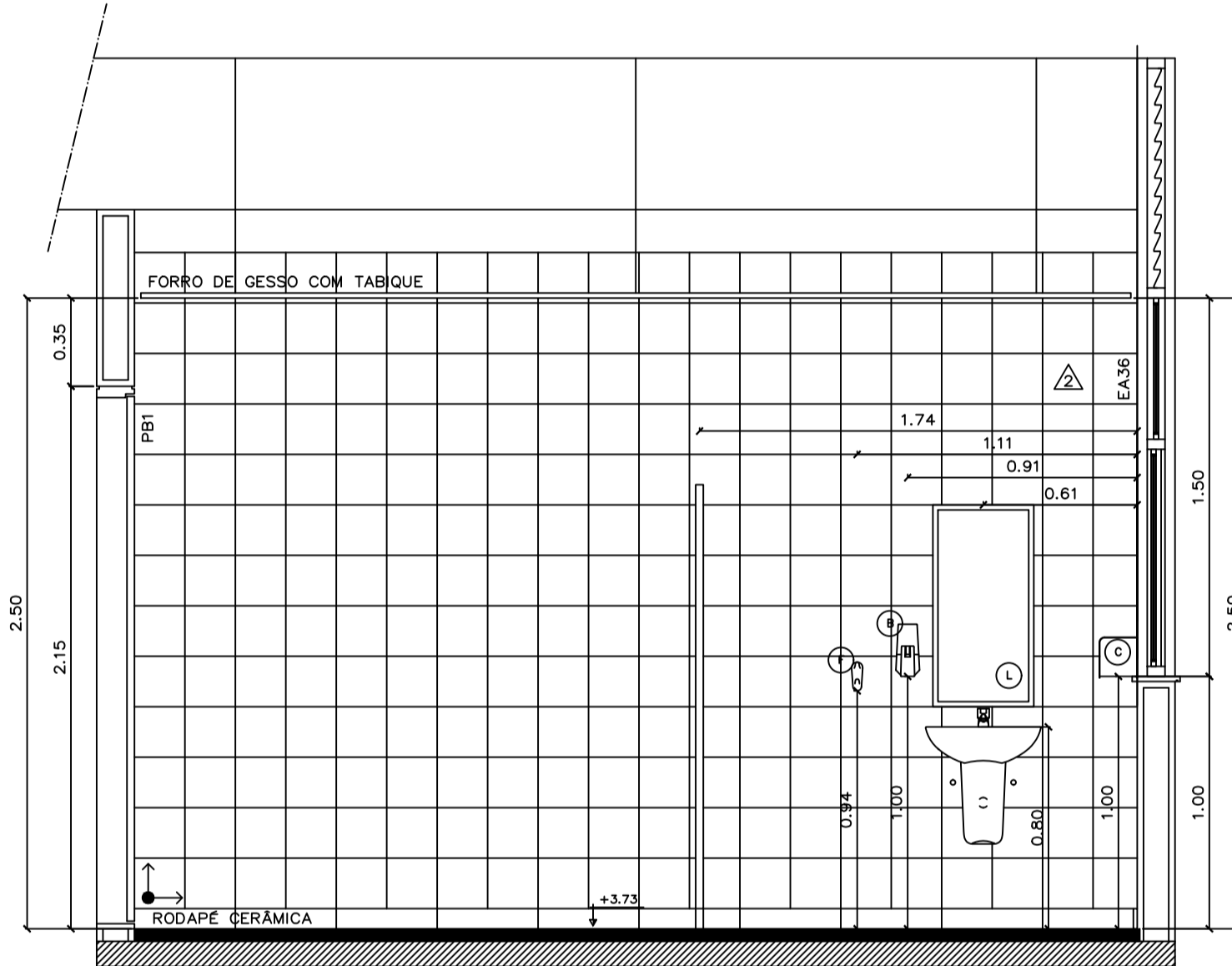

SANITÁRIO 05
CORTA BB
ESC: 1:25

- Instalar forro de gesso e luminárias
- Limpeza geral e recomposição do piso cerâmico e rodapés
- Assentar cerâmica onde há folhas

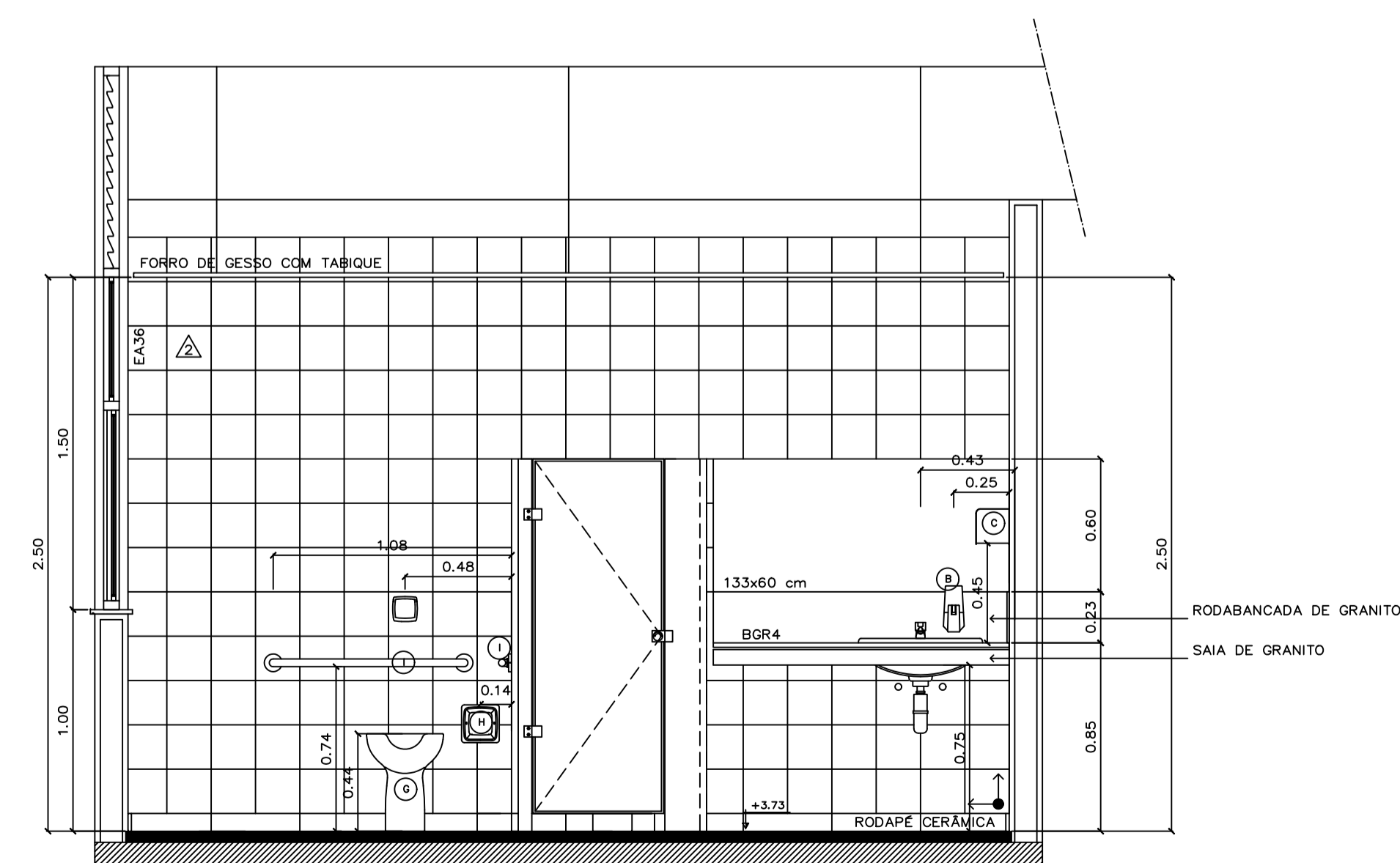

SANITÁRIO 05
CORTA CC
ESC: 1:25

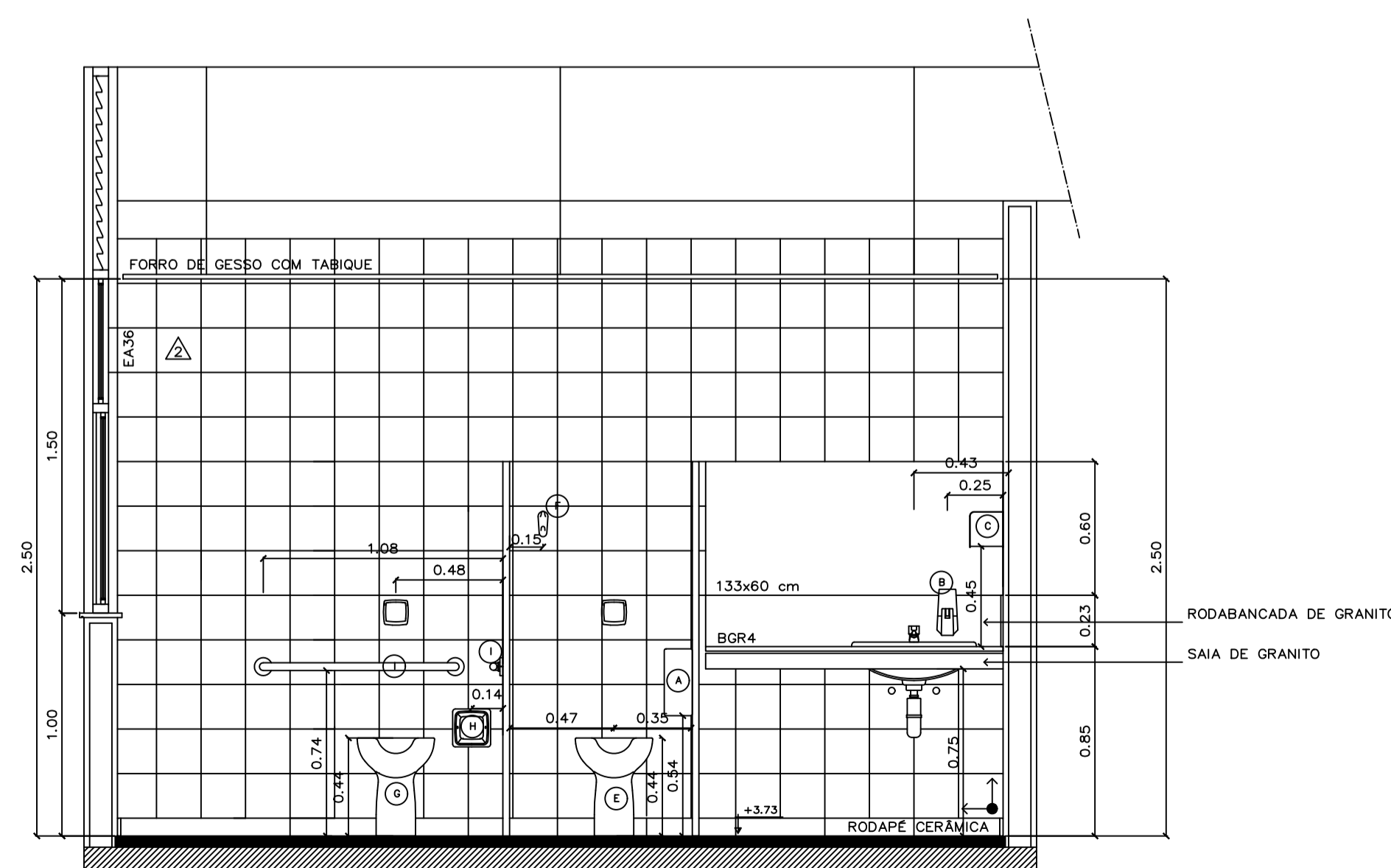

SANITÁRIO 05
CORTA DD
ESC: 1:25

NOTAS GERAIS:

- SERÁ ASSENTADO RODAPÉ DE CERÂMICA, LINHA HÉRCULES, COR ALMOND, NOME HÉRCULES AL, DIMENSÕES 8,5X40 CM, FABRICANTE CECORSA, REJUNTAMENTO COM 3 MM, AO LONGO DE TODAS AS PAREDES DOS SANITÁRIOS, COPA SUPERIOR E DEPOSITO DE MATERIAL DE LIMPEZA.
- TODAS AS SOLEIRAS E FILETES SERÃO DE GRANITO ACQUALLUX, POLIDO NAS FACES APARENTES.

LEGENDA DE BANCADAS E DIVISÓRIAS		
SIGLA	DIMENSÕES (C x L x e)	DESCRIÇÃO
Bancadas Instaladas		
BGR1	165 x 55 x 3	Bancada em granito acqualux com duas cubas de embutir
BGR2	152 x 55 x 3	Bancada em granito acqualux com duas cubas de embutir
BRG3	152 x 55 x 3	Bancada em granito acqualux com duas cubas de embutir
BGR4	133,5 x 55 x 3	Bancada em granito acqualux com uma cuba de embutir
BGR5	133,5 x 55 x 3	Bancada em granito acqualux com uma cuba de embutir
BGR6	140 x 32 x 3	Bancada em granito acqualux com uma cuba de semi-encaxe
BGR7	140 x 32 x 3	Bancada em granito acqualux com uma cuba de semi-encaxe
BGR8	200 x 60 x 3	Bancada em granito acqualux com uma cuba em aço inox
BGR9	150 x 42,5 x 3	Bancada em granito acqualux sem cuba
BGR10	135 x 60 x 3	Bancada em granito acqualux com uma cuba em aço inox
BGR11	135,5 x 55 x 3	Bancada em granito acqualux com uma cuba de embutir
Peças a Construir e Instalar		
BGR12	181,5 x 32 x 3	Bancada em granito acqualux com uma cuba de semi-encaxe
BCGR1	112,5 x 40 x 3	Banco em granito acqualux
Divisórias Instaladas		
DIV1	116 x 168 x 3	Divisória em granito acqualux com 3 cm de espessura
DIV2	126 x 168 x 3	Divisória em granito acqualux com 3 cm de espessura
DIV7	80 x 168 x 3	Divisória em granito acqualux com 3 cm de espessura
DIV9	15 x 168 x 3	Divisória em granito acqualux com 3 cm de espessura
DIV10	125 x 168 x 3	Divisória em granito acqualux com 3 cm de espessura
DIV11	20 x 168 x 3	Divisória em granito acqualux com 3 cm de espessura
DIV12	116 x 168 x 3	Divisória em granito acqualux com 3 cm de espessura
Divisórias a Construir e Instalar		
DIV3	18 x 168 x 3	Divisória em granito acqualux com 3 cm de espessura
DIV4	28 x 168 x 3	Divisória em granito acqualux com 3 cm de espessura
DIV5	10 x 168 x 3	Divisória em granito acqualux com 3 cm de espessura
DIV6	45 x 168 x 3	Divisória em granito acqualux com 3 cm de espessura
DIV8	13 x 168 x 3	Divisória em granito acqualux com 3 cm de espessura

LEGENDA	
PISO	AMBIENTE
PAREDE	ÁREA m²
TETO	NÍVEL

ESPECIFICAÇÕES (mais detalhes ver Caderno de Especificações)

PISO	Piso cerâmico 30 x 30cm céd. granite WH, linha Granite, Fabr. Cecaia ou equivalente
PAREDE	Parede revestida em cerâmica linha White Basic Lux, cor branca, dimensões 20x20 cm, fabricante Cecaia, rejuntamento epóxi brilhante branco com 2mm
TETO	Forro em placas de gesso autoportante acartonado, emassado e pintado com tinta látex PVA Coralgross, cor branco neve, fabricante Coral ou equivalente
DIVISÓRIA	Divisórias dos sanitários em granito acqualux ou equivalente, espessura de 3 cm, com todas as faces aparentes polidas.
ESQUADRIA	Esquadrias em alumínio anodizado na cor branca, com vidro comum laminado 6 mm (exceto quando indicado), com PVB Incolor, peltorã em granito branco acqualux 30 mm
PORTA	Portas em madeira compensada, revestidas em laminado melamínico texturizado
Mictório	Mictório, cor branco, céd. 711 17, fabricante Deca ou equivalente
Cuba de embutir	Cuba de embutir Universal Oval, dimensões 490x360 mm, na cor branco, céd. L 37 17, fabricante Deca ou equivalente
Lavatório	Lavatório, linha Vogue Plus, céd. L510 e C510, cor branco, fabricante Deca ou equivalente
Bacia	Bacia Conventional Vogue Plus, cor branco gelo, céd. P 5 17, fabricante Deca ou equivalente
Bacia convencional	Bacia convencional com abertura frontal, linha Conforto Vogue Plus, céd. P510, branco gelo GE 17, fabric. Deca ou equivalente
Tanque	Tanque em louça branca, céd. TQ01 + CT11, Deca ou equivalente
METALS	
Torneira	Torneira com Fechamento Automático, linha Profissional-Decomatic, céd. 11 70C, fabricante Deca ou equivalente
Torneira para Pia de Cozinha	Torneira para Pia de Cozinha, com Bica Móvel/Mesa, linha Targa, céd. 1167 C40 CR, fabricante Deca ou equivalente
Torneira para tanque	Torneira para tanque com arejador DN 15, linha standard, céd. 1154 C39, fabricante Deca ou equivalente
Válvula de descarga	Válvula de descarga Hydra Max Pública, acabamento cromado, fabricante Deca ou equivalente
Válvula para Mictório	Válvula para Mictório com Fechamento Automático, linha Profissional, céd. 2570 C, fabricante Deca ou equivalente
Cuba de inox para Pia de Cozinha	Cuba de inox para Pia de Cozinha, linha doméstica - padrão, céd. CS 2, dimensões 560x340x150 mm, fabricante Mekal
Cuba de inox para Pia de Cozinha	Cuba de inox para Pia de Cozinha, linha doméstica - padrão, céd. CS 40(P), dimensões 400x340x150 mm, fabr. Mekal

- OBIS: Todos os metais serão da marca DECA, com acabamento cromado
- ACESSÓRIOS
- Dispenser p/ papel higiênico em rolos, fabricante Lalekia, céd. 30175768 ou equivalente
 - Saboneteira c/ sistema spray 400 ml, fabricante Lalekia, céd. 30152702 ou equivalente
 - Dispenser p/ toalha de papel inter-folhada, fabricante Lalekia, céd. 30180225 ou equivalente
 - Espelho cristal com moldura de alumínio
 - Assento Sanitário Vogue Plus, material plástico, cor branco, céd. AP 50 17, fabricante Deca ou equivalente
 - Cabide de louça de embutir, linha Acessórios, na cor branco, céd. A88017, fabricante DECA ou equivalente
 - Assento para Deficientes, linha Vogue Plus Conforto, cor branco, céd. 52 17, fabricante Deca ou equivalente
 - Papeleira de louça de embutir, céd. A180 cor branco gelo GE17, fabricante Deca ou equivalente
 - Barra de apoio fixa, 80 cm, linha Conforto, cor branco, céd. 2310E BR, fabricante Deca ou equivalente
 - Barra de apoio fixa, 60 cm, linha Conforto, cor branco, céd. 2305E BR, fabricante Deca ou equivalente
 - Espelho cristal colado
 - Saboneteira de louça de embutir, linha Acessórios, cor branco, céd. A 180 17, fabricante Deca ou equivalente

- DUCHA
- Ducha elétrica, 4 temperaturas, modelo Lorenducha, fabricante Lorenzetti ou equivalente

REVISÃO Nº	ALTERAÇÃO	RESPONSÁVEL	DATA

Fundação Universidade de Brasília
Centro de Planejamento e Serviços

UAS UAS - Unidade de Administração e Serviços

PROJETO - 04.01

PROJETO EXECUTIVO ARQUITETURA

ESCALA: INDICADA
UNIDADE: METROS
DATA: MAI/14
DESENHO: EQUIPE

COORD.: ARQ. ALBERTO DE FARIA
ARQ. FÁBIO SAVASTANO
EQUIPE: ARQ. MAURO NAKASHIMA
ARQ. NATÁLIA MARQUES

PE-AR 15 / 30

UAS - Unidade de Administração e Serviços
SANITÁRIO 5
MAPA E DETALHES

X:\11-projetos\02-campus-darcy-ribeiro\projetos\05-sanit-05-arquit-arq\planos\05-sanit-05.dwg

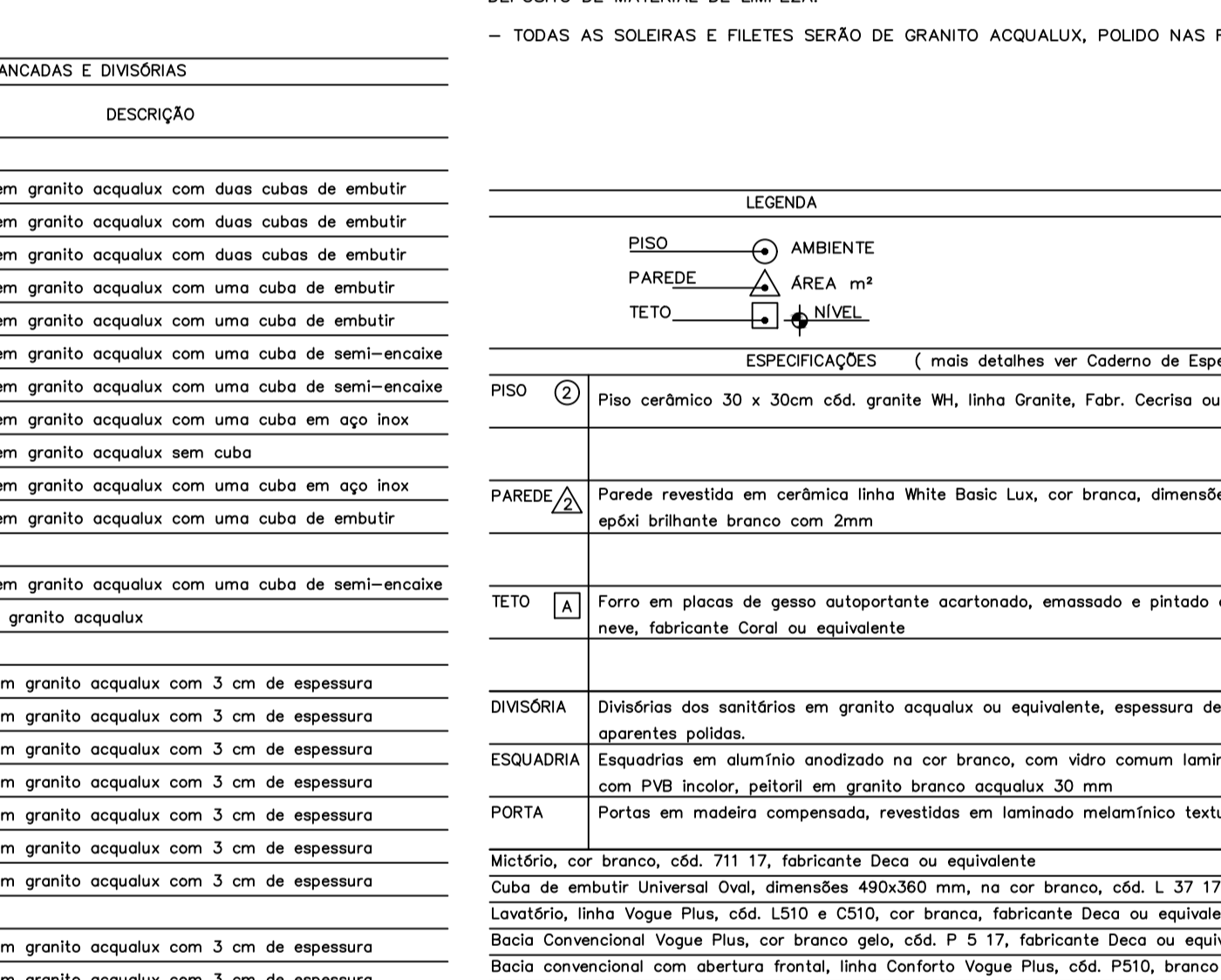
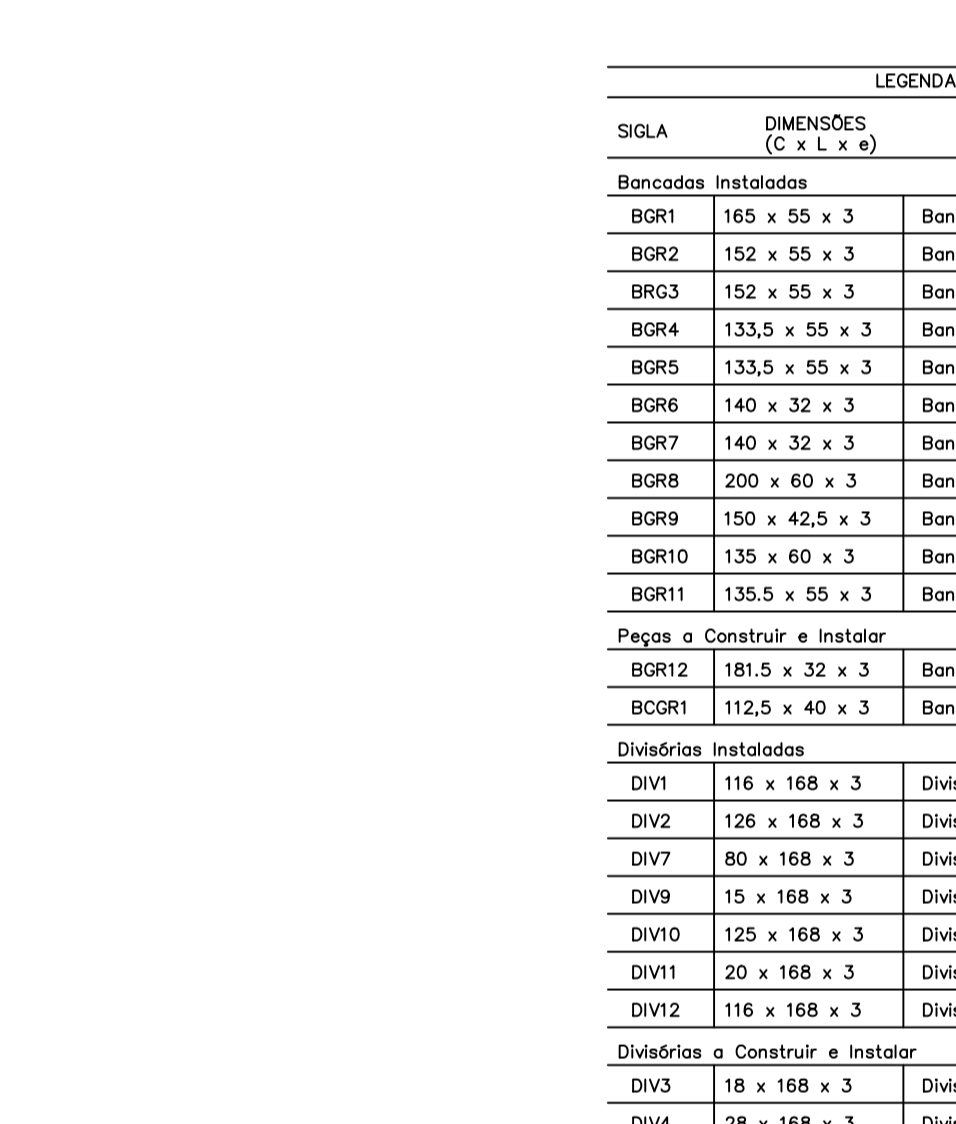
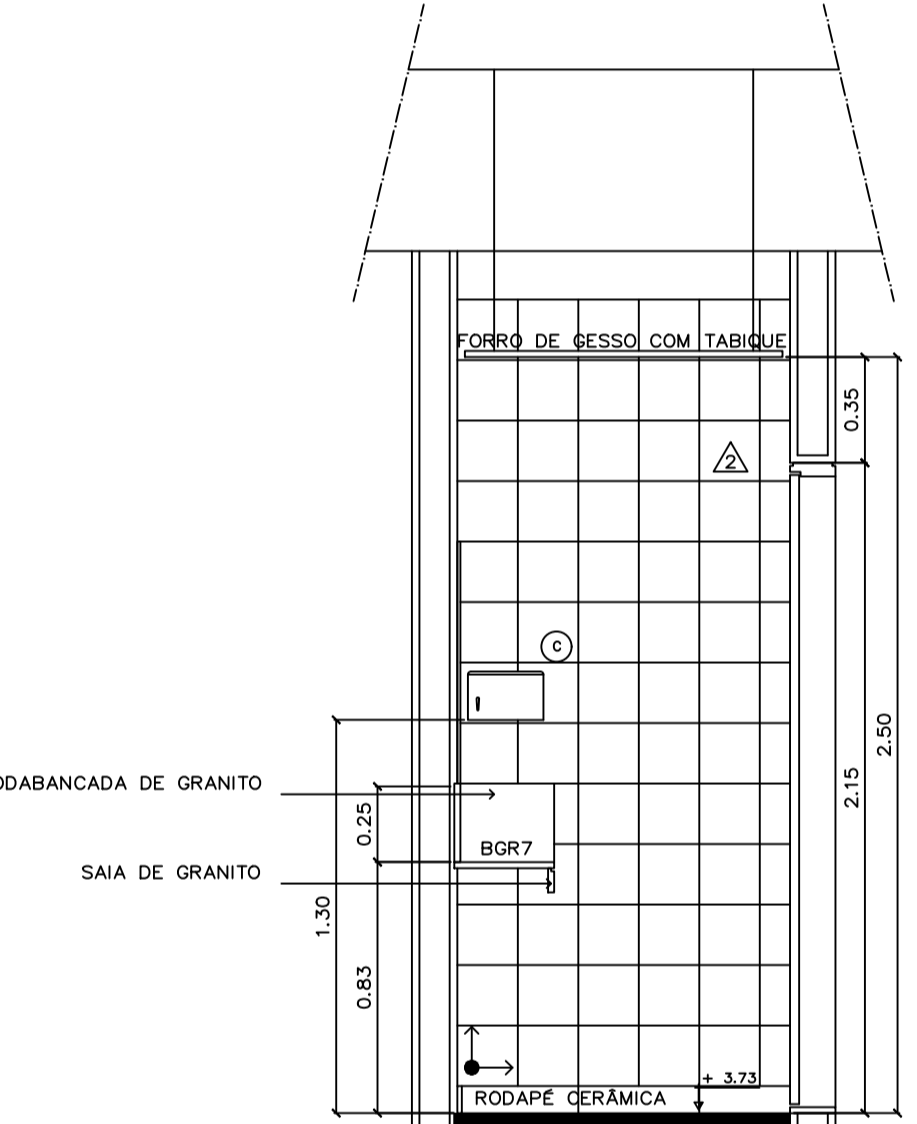
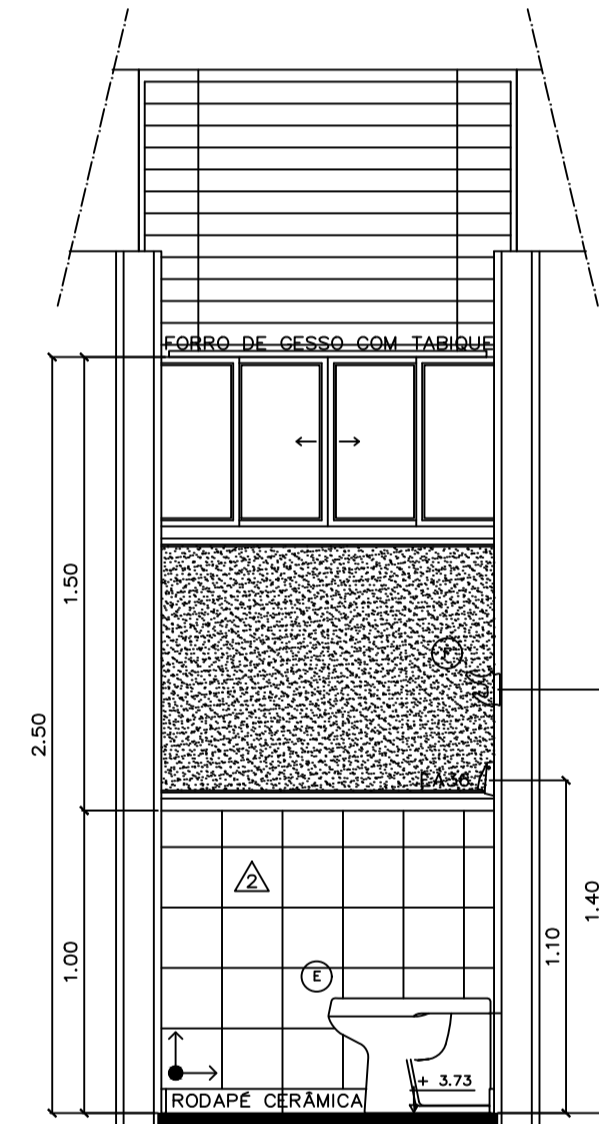
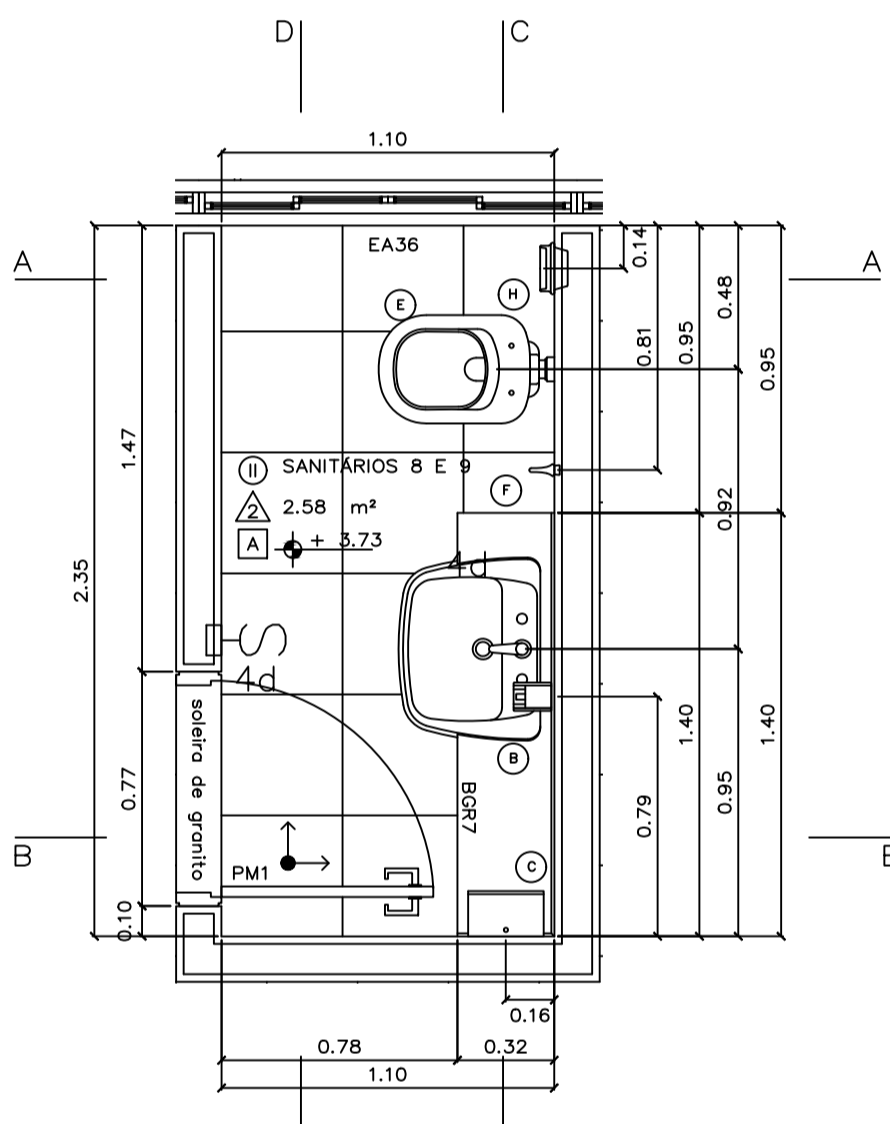
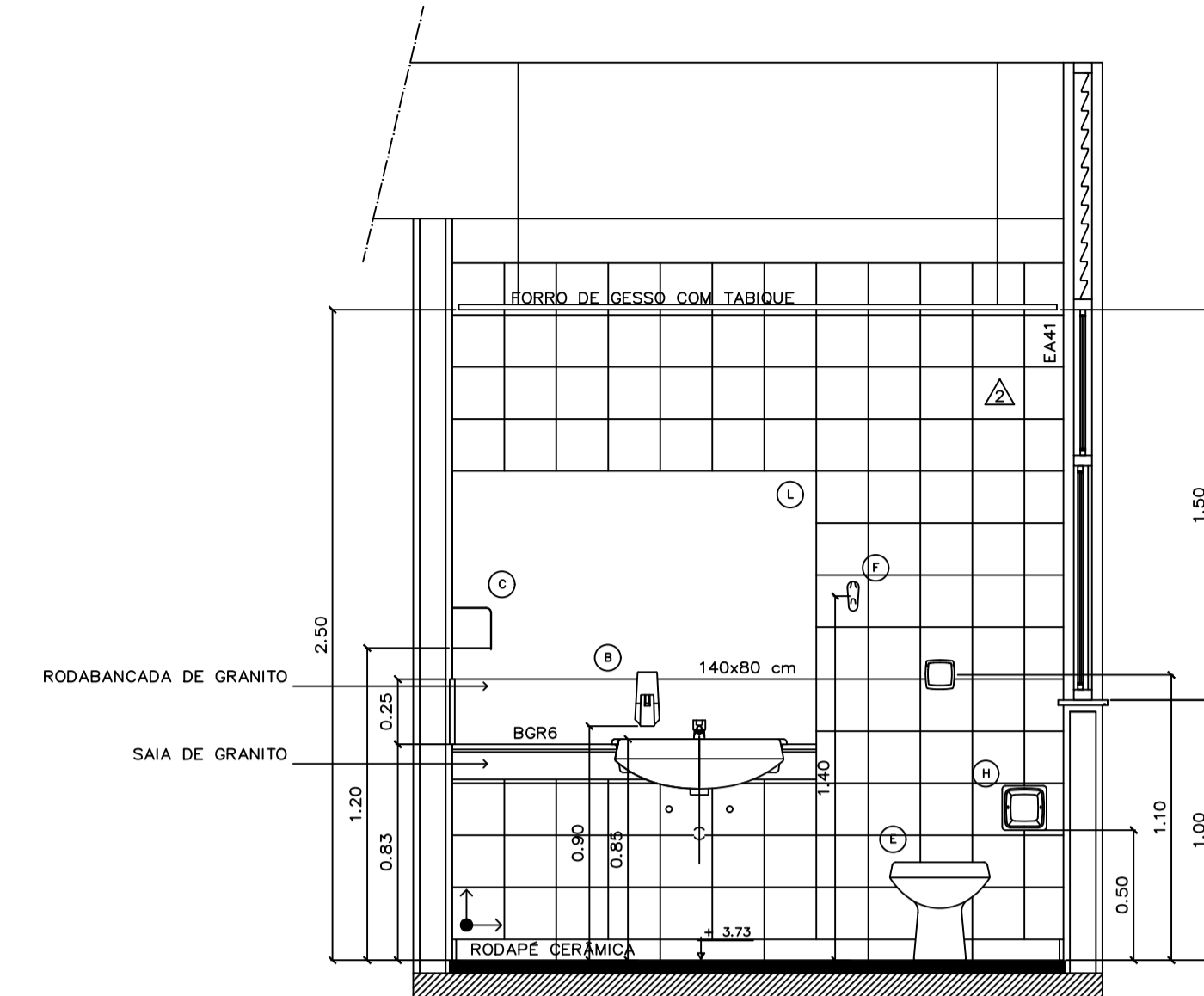
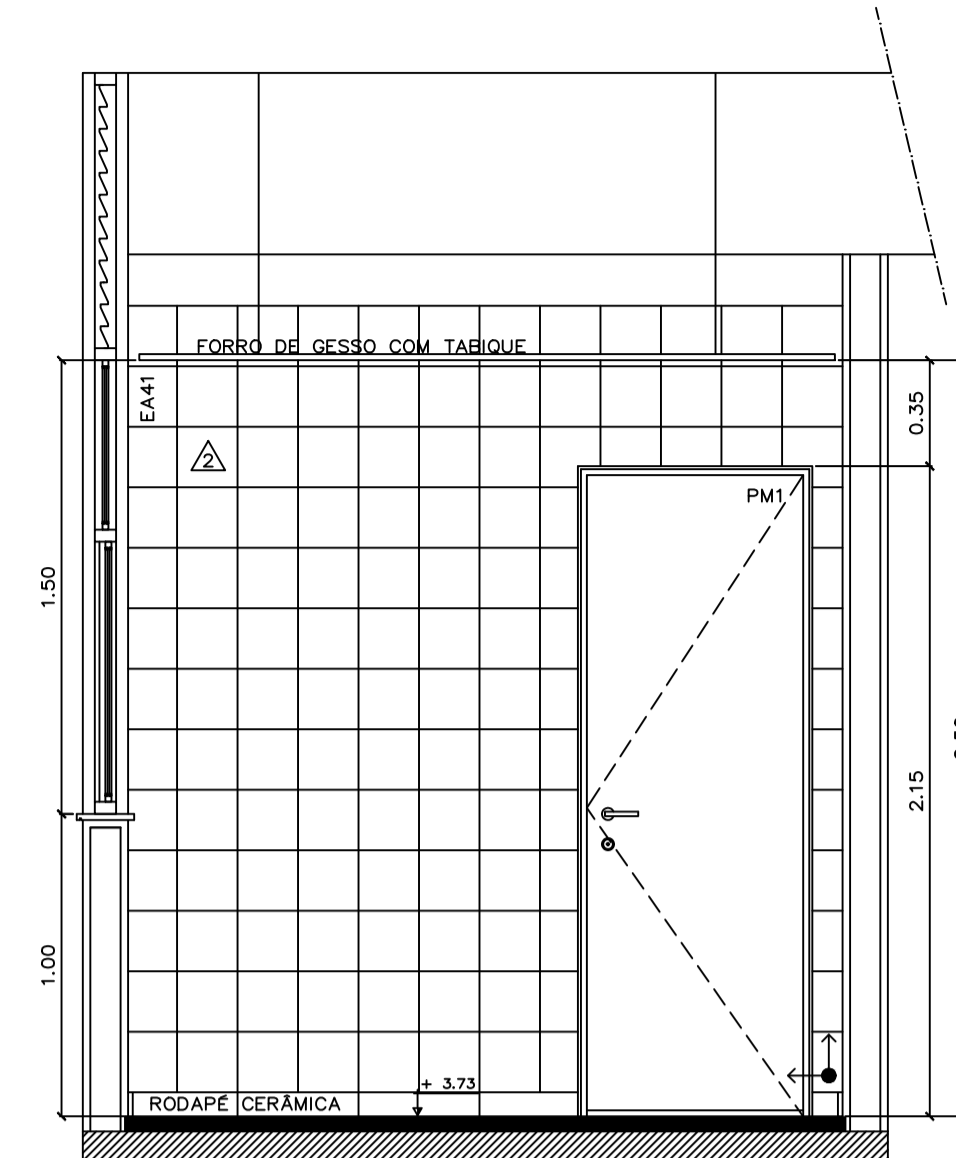
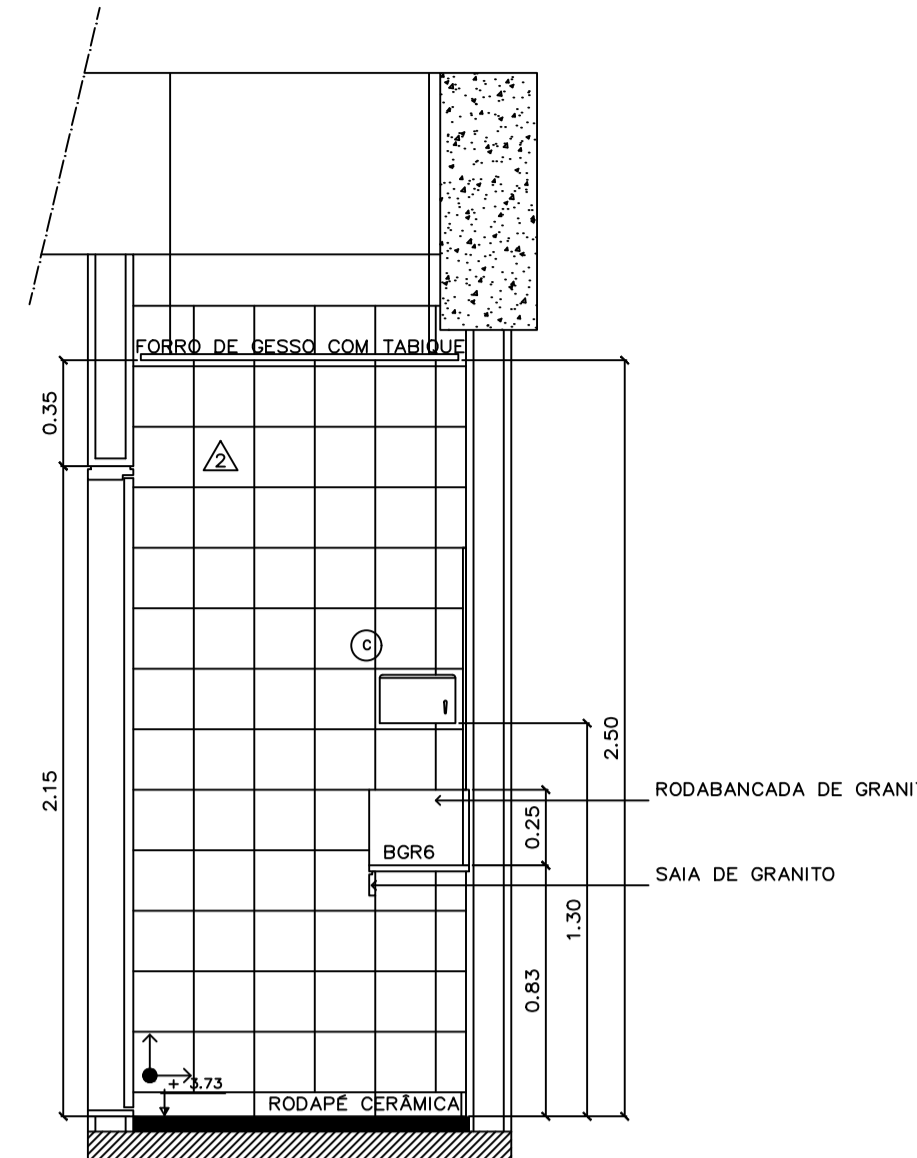
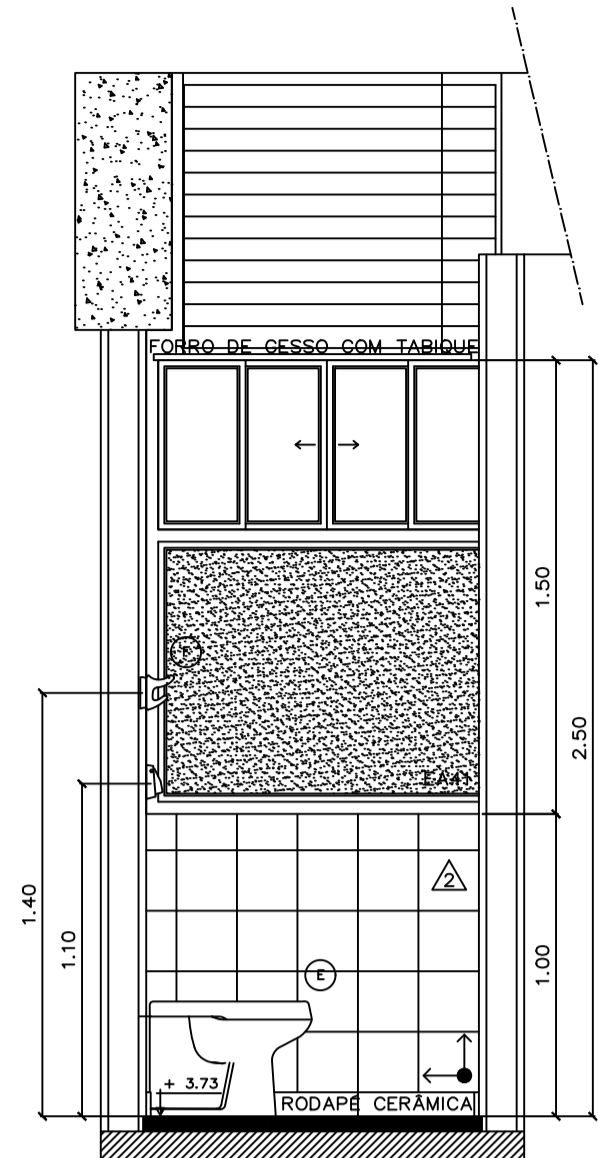
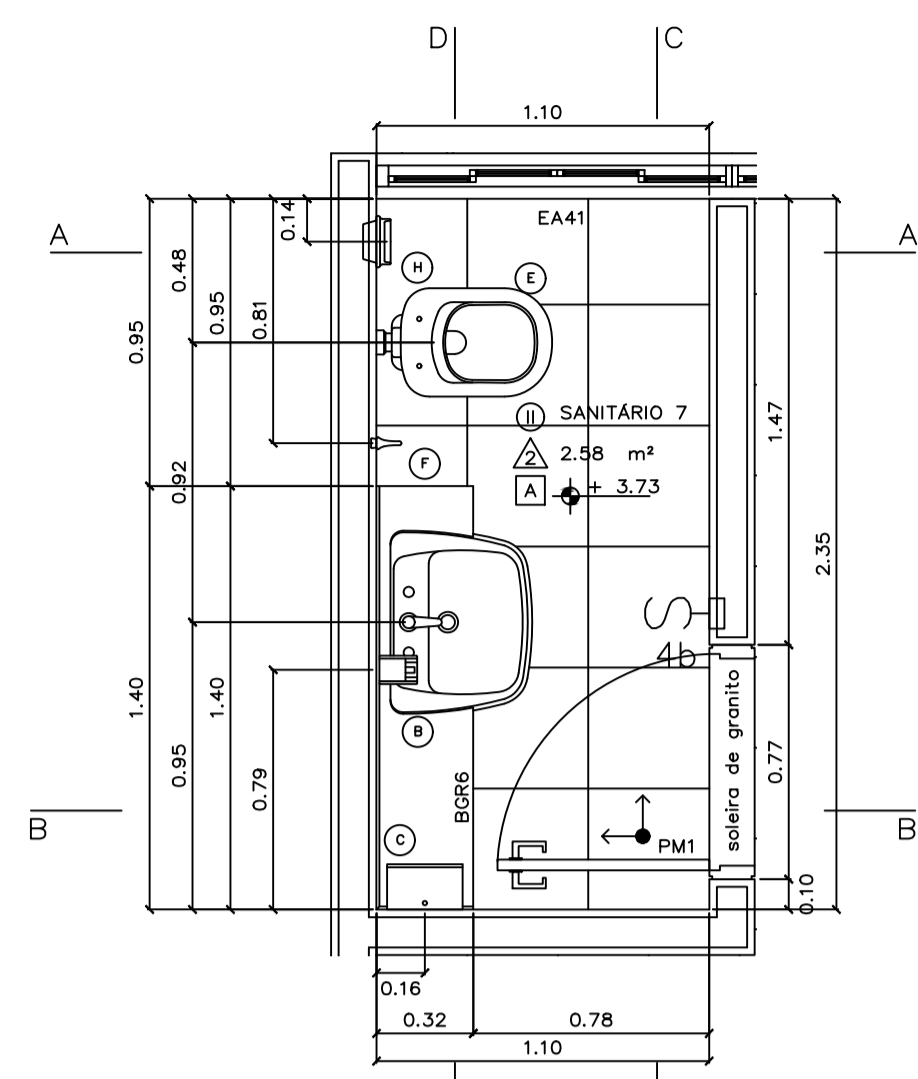

SIGLA	DIMENSÕES (C x L x e)	DESCRIÇÃO
Bancadas instaladas		
BGR1	165 x 55 x 3	Bancada em granito acqualux com duas cubas de embutir
BGR2	152 x 55 x 3	Bancada em granito acqualux com duas cubas de embutir
BGR3	152 x 55 x 3	Bancada em granito acqualux com duas cubas de embutir
BGR4	133,5 x 55 x 3	Bancada em granito acqualux com uma cuba de embutir
BGR5	133,5 x 55 x 3	Bancada em granito acqualux com uma cuba de embutir
BGR6	140 x 32 x 3	Bancada em granito acqualux com uma cuba de semi-encolte
BGR7	140 x 32 x 3	Bancada em granito acqualux com uma cuba de semi-encolte
BGR8	200 x 60 x 3	Bancada em granito acqualux com uma cuba em aço inox
BGR9	150 x 42,5 x 3	Bancada em granito acqualux sem cuba
BGR10	135 x 60 x 3	Bancada em granito acqualux com uma cuba em aço inox
BGR11	135,5 x 55 x 3	Bancada em granito acqualux com uma cuba de embutir
Pegãos a Construir e Instalar		
BGR12	181,5 x 32 x 3	Bancada em granito acqualux com uma cuba de semi-encolte
BGR11	112,5 x 40 x 3	Banco em granito acqualux
Divisórias instaladas		
DIV1	116 x 168 x 3	Divisória em granito acqualux com 3 cm de espessura
DIV2	126 x 168 x 3	Divisória em granito acqualux com 3 cm de espessura
DIV7	80 x 168 x 3	Divisória em granito acqualux com 3 cm de espessura
DIV9	15 x 168 x 3	Divisória em granito acqualux com 3 cm de espessura
DIV10	125 x 168 x 3	Divisória em granito acqualux com 3 cm de espessura
DIV11	20 x 168 x 3	Divisória em granito acqualux com 3 cm de espessura
DIV12	116 x 168 x 3	Divisória em granito acqualux com 3 cm de espessura
Divisórias a Construir e Instalar		
DIV3	18 x 168 x 3	Divisória em granito acqualux com 3 cm de espessura
DIV4	28 x 168 x 3	Divisória em granito acqualux com 3 cm de espessura
DIV5	10 x 168 x 3	Divisória em granito acqualux com 3 cm de espessura
DIV6	45 x 168 x 3	Divisória em granito acqualux com 3 cm de espessura
DIV8	13 x 168 x 3	Divisória em granito acqualux com 3 cm de espessura

NOTAS GERAIS:

- SERÁ ASSENTADO RODAPÉ DE CERÂMICA, LINHA HÉRCULES, COR ALMOND, NOME HÉRCULES AL, DIMENSÕES 8,5X40 CM, FABRICANTE CECRISA, REJUNTAMENTO COM 3 MM, AO LONGO DE TODAS AS PAREDES DOS SANITÁRIOS, COPA SUPERIOR E DEPOSITO DE MATERIAL DE LIMPEZA.
- TODAS AS SOLEIRAS E FILETES SERÃO DE GRANITO ACQUALUX, POLIDO NAS FACES APARENTES.

LEGENDA	
PISO	AMBIENTE
PAREDE	ÁREA m²
TETO	NÍVEL

ESPECIFICAÇÕES (mais detalhes ver Caderno de Especificações)

PISO	Piso cerâmico 30 x 30cm cód. granite WH, linha Granite, Fabr. Cecrisa ou equivalente
PAREDE	Paredes revestidas em cerâmica linha White Basic Lux, cor branca, dimensões 20 x 20 cm, fabricante Cecrisa, rejuntamento epóxi brilhante branco com 2mm
TETO	Fôrro em placas de gesso autoportante acartonado, emassado e pintado com tinta látex PVA Corafesso, cor branco neve, fabricante Coral ou equivalente
DIVISÓRIA	Divisórias dos sanitários em granito acqualux ou equivalente, espessura de 3 cm, com todas as faces aparentes polidas.
ESQUADRIA	Esquadrias em alumínio anodizado na cor branca, com vidro comum laminado 6 mm (exceto quando indicado), com PVC isolador, perfilado em linha branca acqualux 30 mm
PORTA	Portas em madeira compensada, revestidas em laminado melamínico texturizado
Mictório	Mictório, cor branca, cód. 711 17, fabricante Decca ou equivalente
Cuba de embutir	Cuba de embutir Universal Oval, dimensões 490x360 mm, na cor branca, cód. L 37 17, fabricante Decca ou equivalente
Lavatório	Lavatório, linha Vogue Plus, cód. L510 e CS10, cor branca, fabricante Decca ou equivalente
Bacia	Bacia Convencional Vogue Plus, cor branca gelo, cód. P 5 17, fabricante Decca ou equivalente
Bacia convencional	Bacia convencional com abertura frontal, linha Conforto Vogue Plus, cód. PS10, branco gelo GE 17, fabric. Decca ou equivalente
Tanque	Tanque em louça branca, cód. T001 + CT11, Decca ou equivalente
METALIS	Torneira com Fechamento Automático, linha Profissional—Decamat, cód. 11 70C, fabricante Decca ou equivalente
Torneira para Pia de Cozinha	Torneira para Pia de Cozinha, com Bica Móvel/Mesa, linha Targa, cód. 1167 C40 CR, fabricante Decca ou equivalente
Torneira para tanque	Torneira para tanque com arejador DN 15, linha standard, cód. 1154 C39, fabricante Decca ou equivalente
Válvula de descarga	Válvula de descarga Hydra Max Pública, acabamento cromado, fabricante Decca ou equivalente
Válvula para Mictório	Válvula para Mictório com Fechamento Automático, linha Profissional, cód. 2570 C, fabricante Decca ou equivalente
Cuba de inox para Pia de Cozinha	Cuba de inox para Pia de Cozinha, linha doméstica — padrão, cód. CS 2, dimensões 560x340x150 mm, fabricante Mekal
Cuba de inox para Pia de Cozinha	Cuba de inox para Pia de Cozinha, linha doméstica — padrão, cód. CS 40(P), dimensões 400x340x150 mm, fabr. Mekal

OBS.: Todos os metais serão da marca DECCA, com acabamento cromado

- Instalar porta de madeira, forro de gesso e luminárias
- Instalar bacia sanitária onde não houver
- Limpeza geral e recomposição das cerâmicas de piso e parede
- Assentar cerâmica onde há folhas

REVISÃO Nº	ALTERAÇÃO	RESPONSÁVEL	DATA

ACESSÓRIOS

- Dispenser p/ papel higiênico em rolos, fabricante Lalekia, cód. 30175768 ou equivalente
- Saboneteira c/ sistema spray 400 ml, fabricante Lalekia, cód. 30152702 ou equivalente
- Dispenser p/ toalha de papel inter-folhada, fabricante Lalekia, cód. 30180225 ou equivalente
- Espelho cristal com moldura de alumínio
- Assento Sanitário Vogue Plus, material plástico, cor branca, cód. AP 50 17, fabricante Decca ou equivalente
- Cabide de louça de embutir, linha Acessórios, na cor branca, cód. A68017, fabricante DECCA ou equivalente
- Assento para Deficientes, linha Vogue Plus Conforto, cor branca, cód. S2 17, fabricante Decca ou equivalente
- Papeleira de louça de embutir, cód. A180 cor branca gelo GE17, fabricante Decca ou equivalente
- Barra de apoio fixa, 80 cm, linha Conforto, cor branca, cód. 2310E BR, fabricante Decca ou equivalente
- Barra de apoio fixa, 60 cm, linha Conforto, cor branca, cód. 2305E BR, fabricante Decca ou equivalente
- Espelho cristal colado
- Saboneteira de louça de embutir, linha Acessórios, cor branca, cód. A 180 17, fabricante Decca ou equivalente

DUCHA
Ducha elétrica, 4 temperaturas, modelo LorenDucha, fabricante Lorenzetti ou equivalente

Fundação Universidade de Brasília
Centro de Planejamento e Serviços

UAS
UAS - Unidade de Administração e Serviços

PROJETO - 04.01

PROJETO EXECUTIVO ARQUITETURA

ESCALA: INDICADA
UNIDADE: METROS
DATA: MAI/14
DESENHO: EQUIPE

COORD.: ARQ. ALBERTO DE FARUA
ARQ. FÁBIO SAVASTANO
EQUIPE: ARQ. MAURO NAKASHIMA
ARQ. NATÁLIA MARQUES

PE-AR
SANITÁRIOS 7, 8 e 9
DETALHES

17 / 30

X:\projeto02\campusdarcy\revisões\projetos\uas - unidade de administração e serviços\04.01 - sanitários 07, 08 e 09.dwg

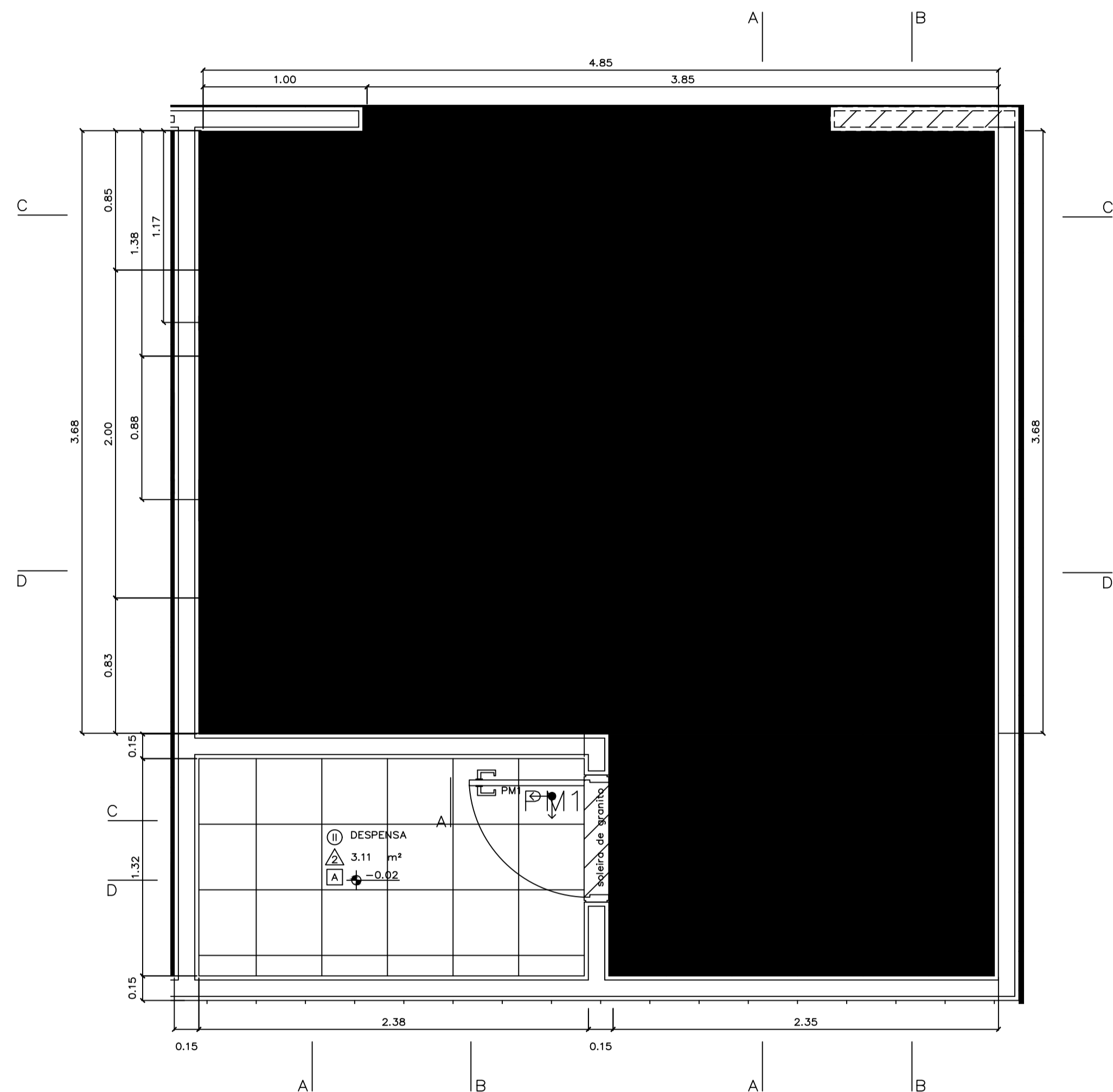

COPA E DESPENSA - TÉRREO
PLANTA BAIXA
ESC.: 1:25

LEGENDA
 GRANITO A INSTALAR
 EXISTENTE

- Demolir piso existente e reconstruir
- Recompôr abertura no forro e instalar luminárias
- Instalar forro de gesso

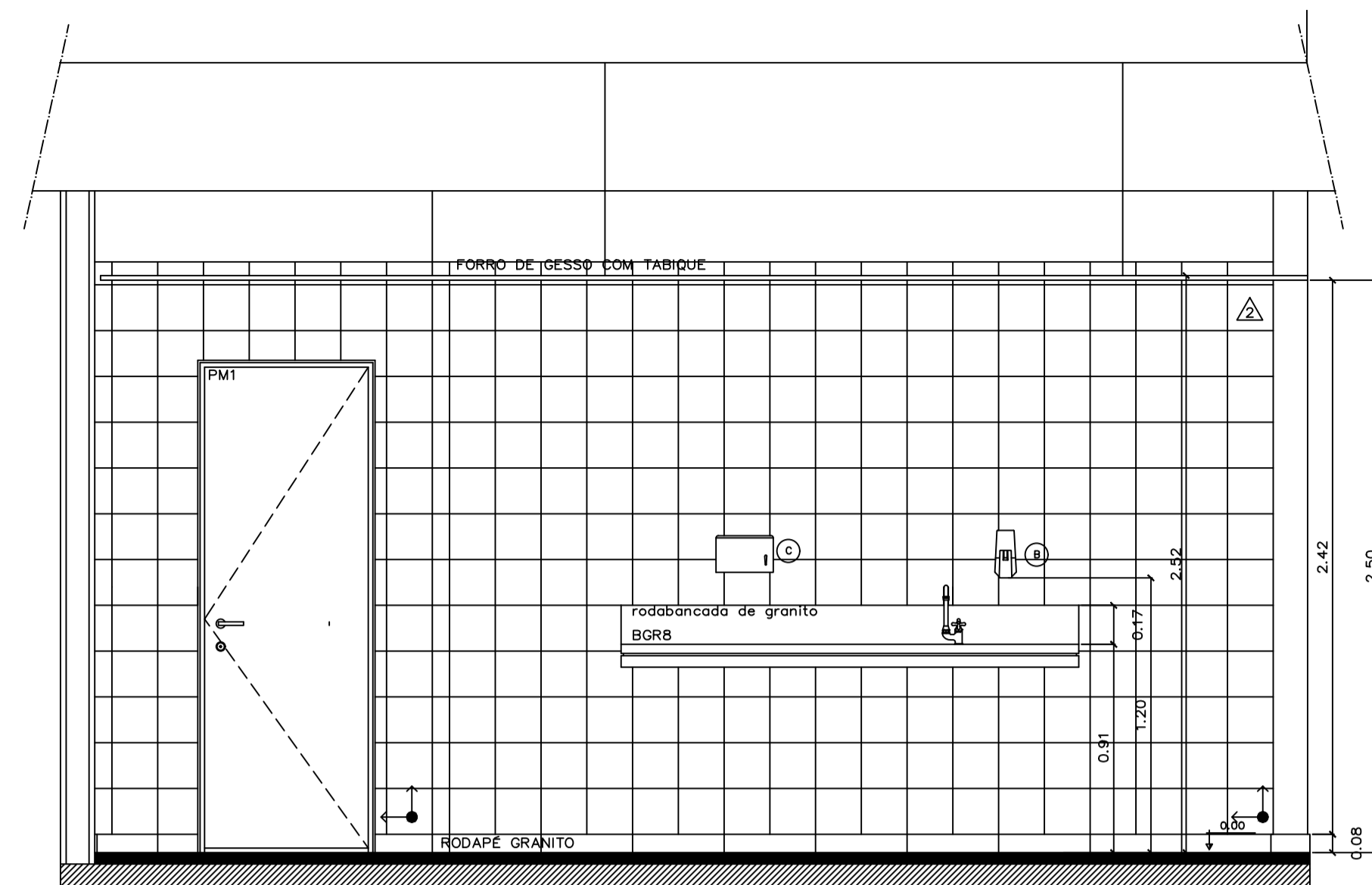

COPA - TÉRREO
VISTA AA
ESC.: 1:25

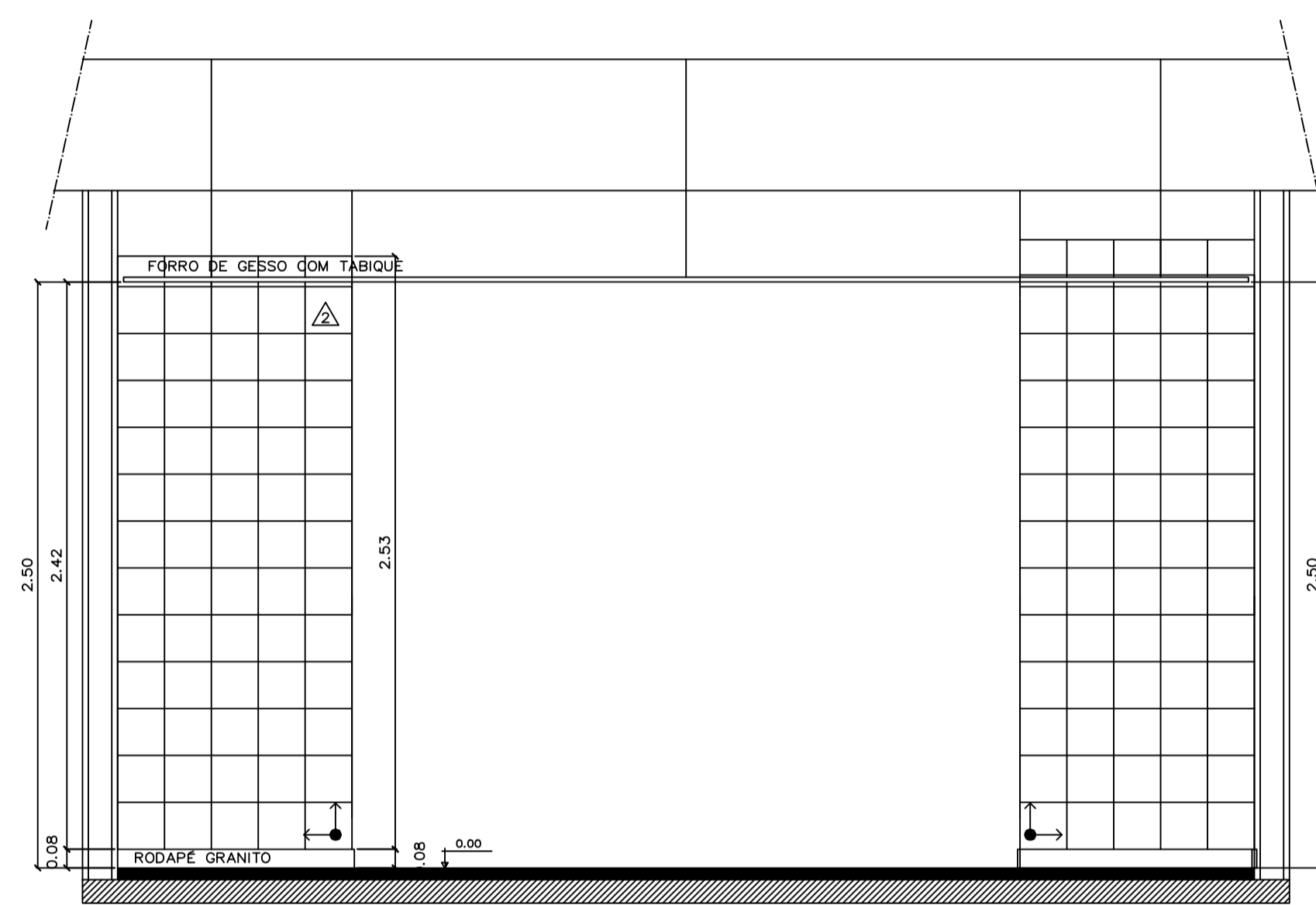

COPA - TÉRREO
VISTA CC
ESC.: 1:25

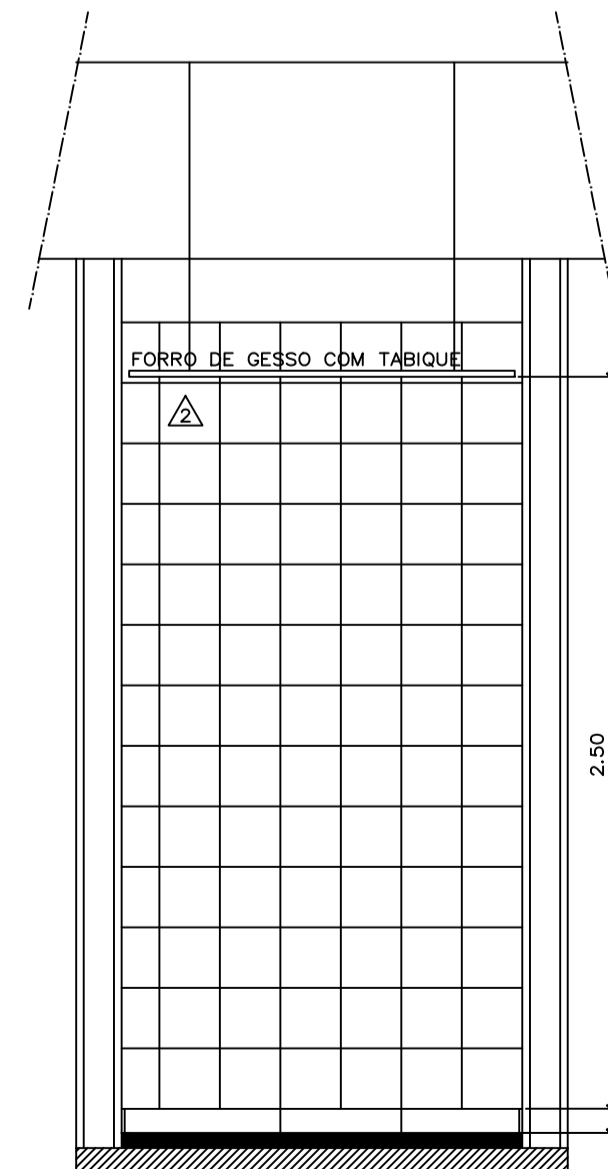

DESPENSA- TÉRREO
VISTA AA
ESC.: 1:25

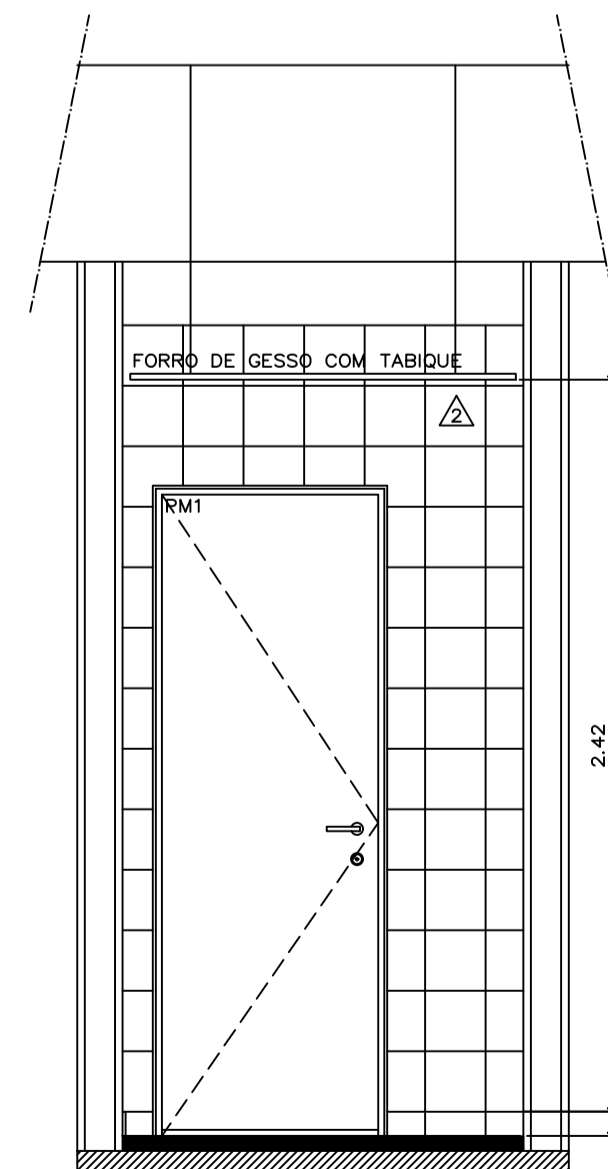

DESPENSA- TÉRREO
VISTA BB
ESC.: 1:25

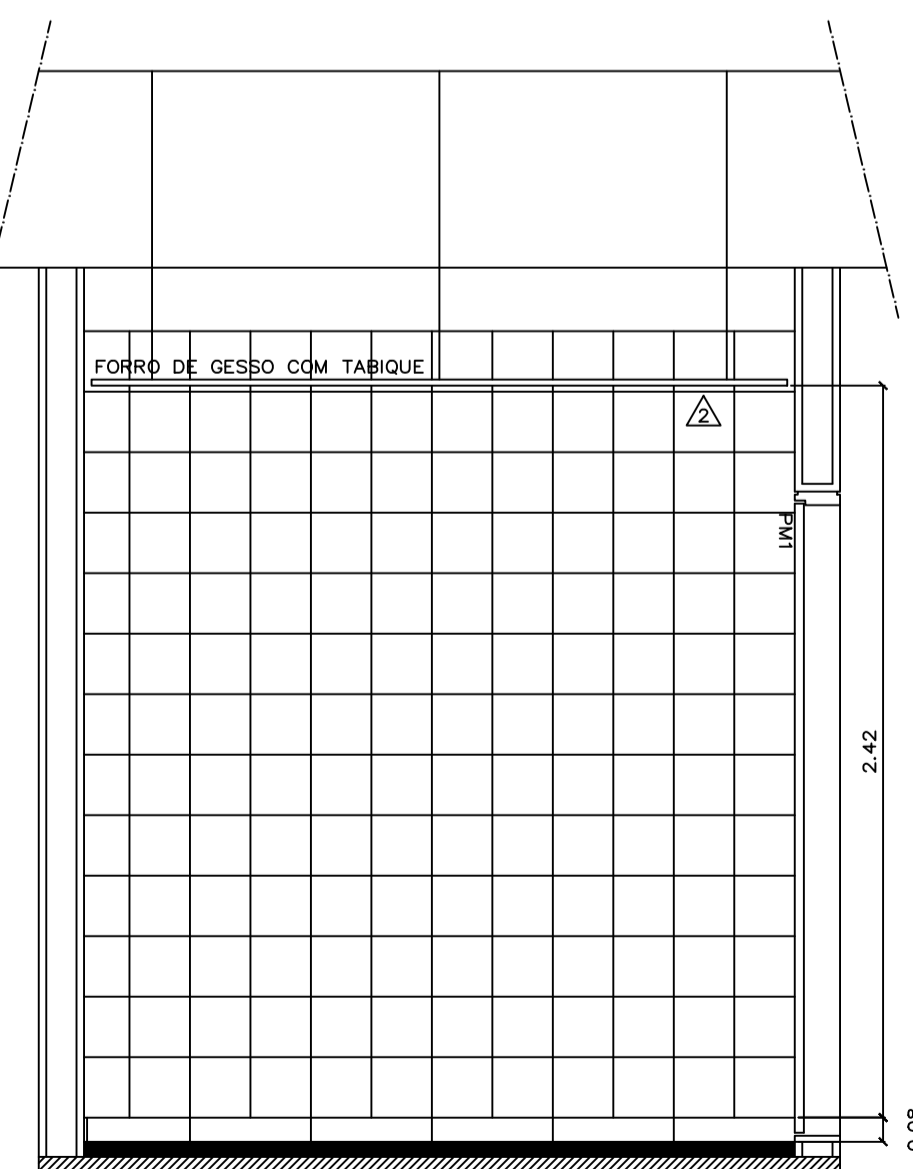

DESPENSA- TÉRREO
VISTA CC
ESC.: 1:25

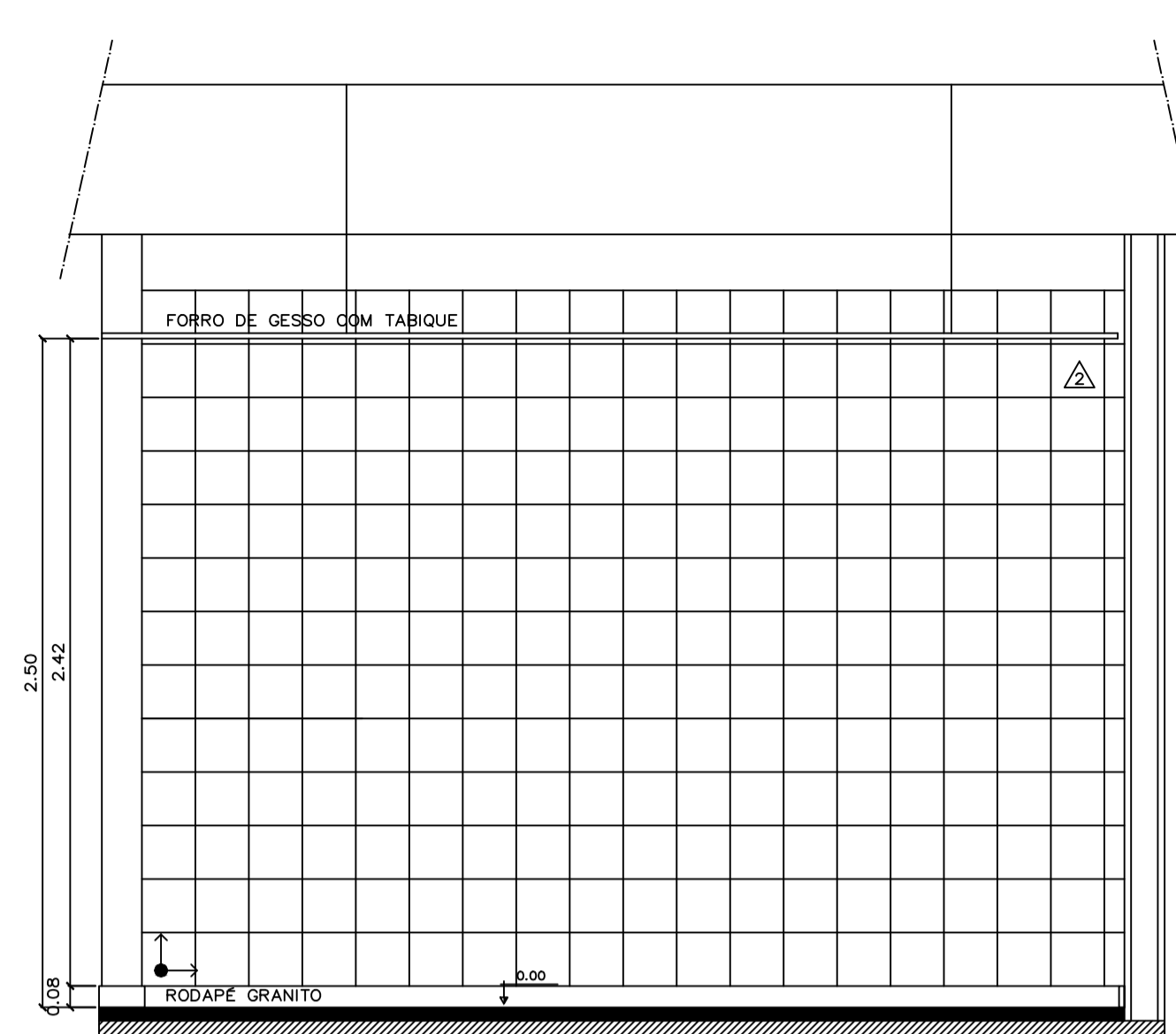

COPA - TÉRREO
VISTA BB
ESC.: 1:25

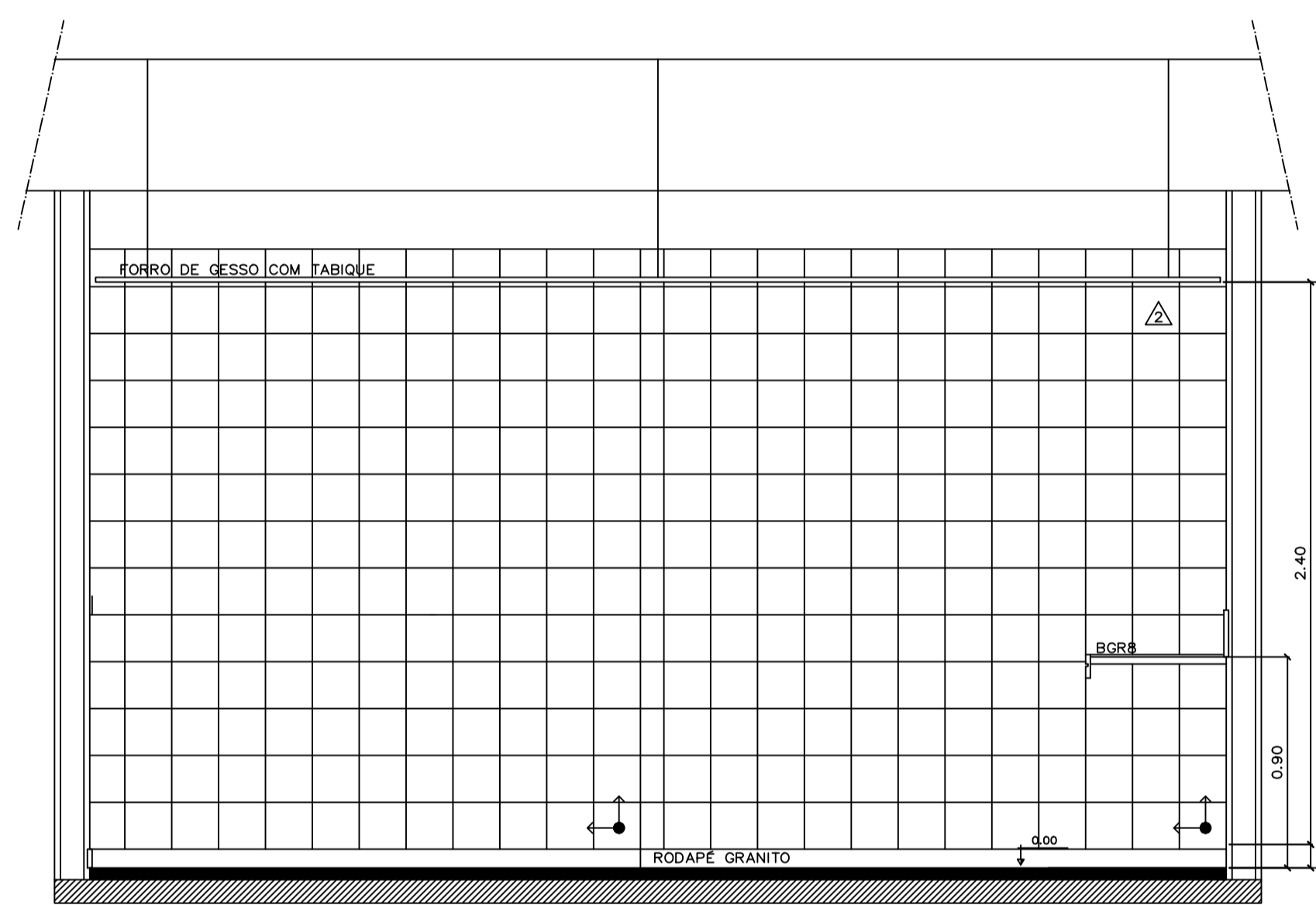

COPA - TÉRREO
VISTA DD
ESC.: 1:25

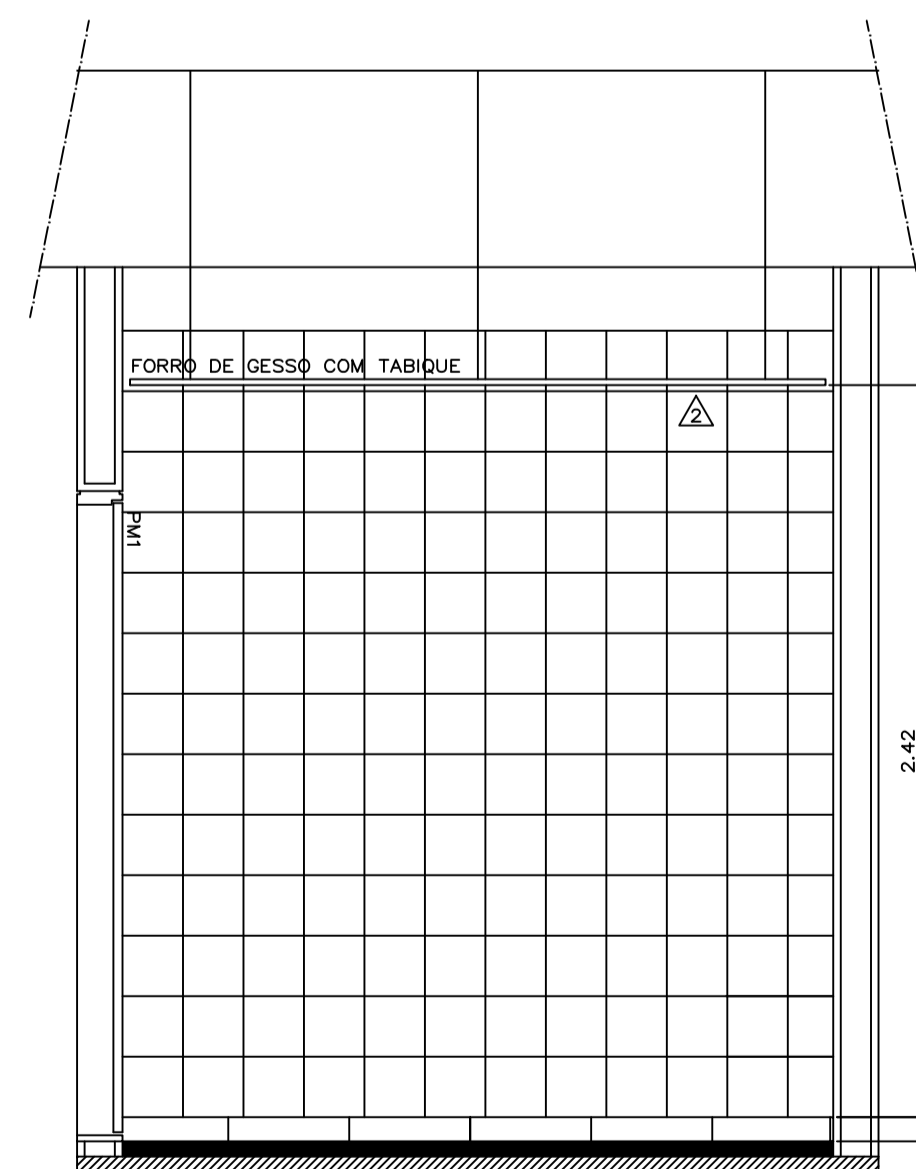

DESPENSA - TÉRREO
VISTA DD
ESC.: 1:25

NOTAS GERAIS:

- SERÁ ASSENTADO RODAPE DE CERÂMICA LINHA HÉRCULES, COR ALMOND, NOME HÉRCULES AL, DIMENSÕES 8,5X40 CM, FABRICANTE CECRISA, REJUNTAMENTO COM 3 MM, AO LONGO DE TODAS AS PAREDES DOS SANITÁRIOS, COPA SUPERIOR E DEPOSITO DE MATERIAL DE LIMPEZA.
 - TODAS AS SOLEIRAS E FILETES SERÃO DE GRANITO ACQUALUX, POLIDO NAS FACES APARENTES.

LEGENDA DE BANCADAS E DIVISÓRIAS

SIGLA	DIMENSÕES (C x L x e)	DESCRIÇÃO
Bancadas Instaladas		
BGR1	165 x 55 x 3	Bancado em granito acqualux com duas cubas de embutir
BGR2	152 x 55 x 3	Bancado em granito acqualux com duas cubas de embutir
BGR3	152 x 55 x 3	Bancado em granito acqualux com duas cubas de embutir
BGR4	133,5 x 55 x 3	Bancado em granito acqualux com uma cuba de embutir
BGR5	133,5 x 55 x 3	Bancado em granito acqualux com uma cuba de embutir
BGR6	140 x 32 x 3	Bancado em granito acqualux com uma cuba de semi-encalce
BGR7	140 x 32 x 3	Bancado em granito acqualux com uma cuba de semi-encalce
BGR8	200 x 60 x 3	Bancado em granito acqualux com uma cuba em aço inox
BGR9	150 x 42,5 x 3	Bancado em granito acqualux sem cuba
BGR10	135 x 60 x 3	Bancado em granito acqualux com uma cuba em aço inox
BGR11	135,5 x 55 x 3	Bancado em granito acqualux com uma cuba de embutir

Peças a Construir e Instalar
 BGR12 181,5 x 32 x 3 Bancado em granito acqualux com uma cuba de semi-encalce
 BGR11 112,5 x 40 x 3 Banco em granito acqualux

DIVISÓRIAS	DESCRIÇÃO
Divisórias Instaladas	
DIV1	Divisória em granito acqualux com 3 cm de espessura
DIV2	Divisória em granito acqualux com 3 cm de espessura
DIV7	Divisória em granito acqualux com 3 cm de espessura
DIV9	Divisória em granito acqualux com 3 cm de espessura
DIV10	Divisória em granito acqualux com 3 cm de espessura
DIV11	Divisória em granito acqualux com 3 cm de espessura
DIV12	Divisória em granito acqualux com 3 cm de espessura
Divisórias a Construir e Instalar	
DIV3	Divisória em granito acqualux com 3 cm de espessura
DIV4	Divisória em granito acqualux com 3 cm de espessura
DIV5	Divisória em granito acqualux com 3 cm de espessura
DIV6	Divisória em granito acqualux com 3 cm de espessura
DIV8	Divisória em granito acqualux com 3 cm de espessura

LEGENDA

PISO		AMBIENTE
PAREDE		ÁREA m²
TETO		NÍVEL

ESPECIFICAÇÕES (mais detalhes ver Caderno de Especificações)

- PISO Piso cerâmica 30 x 30cm cdd. granite WH, linha Granite, Fabr. Cecaia ou equivalente
- PAREDE Paredes revestidas em cerâmica linha White Basic Lux, cor branca, dimensões 20x20 cm, fabricante Cecrisa, rejuntamento epóxi brilhante branco com 2mm
- TETO Forro em placas de gesso acusticamente absorvente, emmassado e pintado com tinta látex PVA Coralgresso, cor branco neve, fabricante Coral ou equivalente
- DIVISÓRIA Divisórias dos sanitários em granito acqualux ou equivalente, espessura de 3 cm, com todas as faces aparentes polidas.
- ESQUADRIA Esquadrias em alumínio anodizado na cor branca, com vidro comum laminado 6 mm (exceto quando indicado), com PVB incolor, perfil em granito branco acqualux 30 mm
- PORTA Portas em madeira compensada, revestidas em laminado melamínico texturizado
- Mictório, cor branca, cdd. 711 17, fabricante Decca ou equivalente
 Cubo de embutir Universal Oval, dimensões 490x360 mm, na cor branca, cdd. L 37 17, fabricante Decca ou equivalente
 Lavatório, linha Vogue Plus, cdd. L510 e C510, cor branca, fabricante Decca ou equivalente
 Bacia Convencional Vogue Plus, cor branco gelo, cdd. P 5 17, fabricante Decca ou equivalente
 Bacia convencional com abertura frontal, linha Conforto Vogue Plus, cdd. P510, branco gelo GE 17, fabric. Decca ou equivalente
 Tanque em louça branca, cdd. T001 + CT11, Decca ou equivalente

- METAIS
- Torneira com Fechamento Automático, linha Profissional-Decatonic, cdd. 11 70C, fabricante Decca ou equivalente
 Torneira para Pia de Cozinha, com Siga Metal/Mesa, linha Targa, cdd. 1167 C40 CR, fabricante Decca ou equivalente
 Torneira para tanque com orçador DN 15, linha standard, cdd. 1154 C39, fabricante Decca ou equivalente
 Válvula de descarga Hydra Max Pública, acabamento cromado, fabricante Decca ou equivalente
 Válvula para Mictório com Fechamento Automático, linha Profissional, cdd. 2570 C, Fabricante Decca ou equivalente
 Cubo de inox para Pia de Cozinha, linha doméstica - padrão, cdd. CS 2, dimensões 560x340x150 mm, fabricante Mekal
 Cubo de inox para Pia de Cozinha, linha doméstica - padrão, cdd. CS 40(P), dimensões 400x340x150 mm, fabr. Mekal
 OBS.: Todos os metais serão da marca DECCA, com acabamento cromado

- ACESSÓRIOS
- Dispenser p/ papel higiênico em rolos, fabricante Laleis, cdd. 30175768 ou equivalente
 Sabboteira c/ sistema spray 400 ml, fabricante Laleis, cdd. 30152702 ou equivalente
 Dispenser p/ folha de papel inter-folhada, fabricante Laleis, cdd. 30180225 ou equivalente
 Espelho cristal com moldura de alumínio
 Assento Sanitário Vogue Plus, material plástico, cor branco, cdd. AP 50 17, fabricante Decca ou equivalente
 Cabide de louça de embutir, linha Acessórios, na cor branca, cdd. A68017, fabricante DECCA ou equivalente
 Assento para Deficientes, linha Vogue Plus Conforto, cor branca, cdd. S2 17, fabricante Decca ou equivalente
 Dispensador de louça de embutir, cdd. A180 cor branco gelo 5217, fabricante Decca ou equivalente
 Barra de apoio fixa, 80 cm, linha Conforto, cor branco, cdd. 2310E BR, fabricante Decca ou equivalente
 Barra de apoio fixa, 60 cm, linha Conforto, cor branco, cdd. 2305E BR, fabricante Decca ou equivalente
 Espelho cristal colado
 Sabboteira de louça de embutir, linha Acessórios, cor branco, cdd. A 180 17, fabricante Decca ou equivalente

- DUCHA
 Ducha elétrica, 4 temperaturas, modelo Lorenducha, fabricante Lorenzetti ou equivalente

REVISÃO Nº	ALTERAÇÃO	RESPONSÁVEL	DATA
<p>Fundação Universidade de Brasília Centro de Planejamento Oscar Niemeyer</p> <p>UAS UAS - Unidade de Administração e Serviços</p> <p>PROJETO - 04.01</p> <p>ARQUITETURA</p>			
ESCALA:	INDICADA		
UNIDADE:	METROS		
DATA:	MAI/14	PE-AR 18 / 30	
DESENHO:	EQUIPE		
COORD.:	ARQ. ALBERTO DE FARIA	UAS - Unidade de Administração e Serviços	
EQUIPE:	ARQ. FABIO SAVASTANO	COPA E DESPENSA-TÉRREO	
	ARQ. MAURO NAKASHIMA	DETALHAMENTO	
	ARQ. NATÁLIA MARQUES		

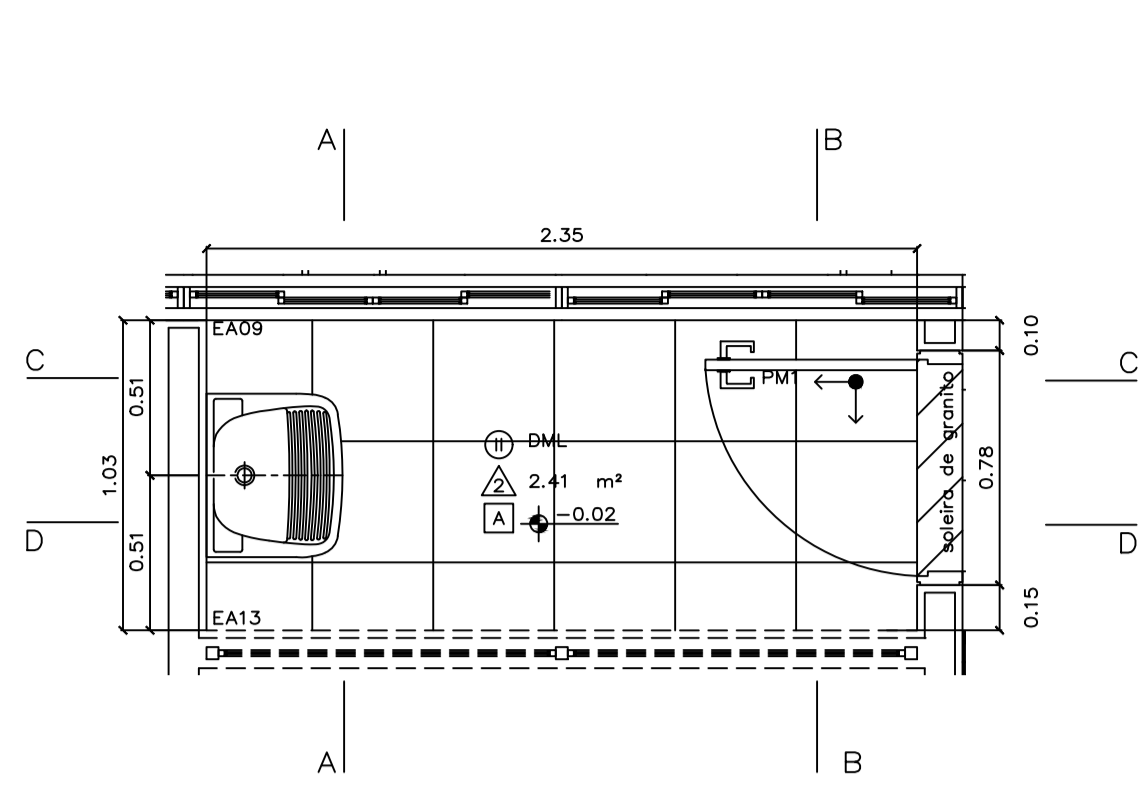

DML - TÉRREO
PLANTA BAIXA
ESC.: 1:25

- LEGENDA
- GRANITO A INSTALAR
 - ALVENARIA A DEMOUIR
 - ALVENARIA EXISTENTE

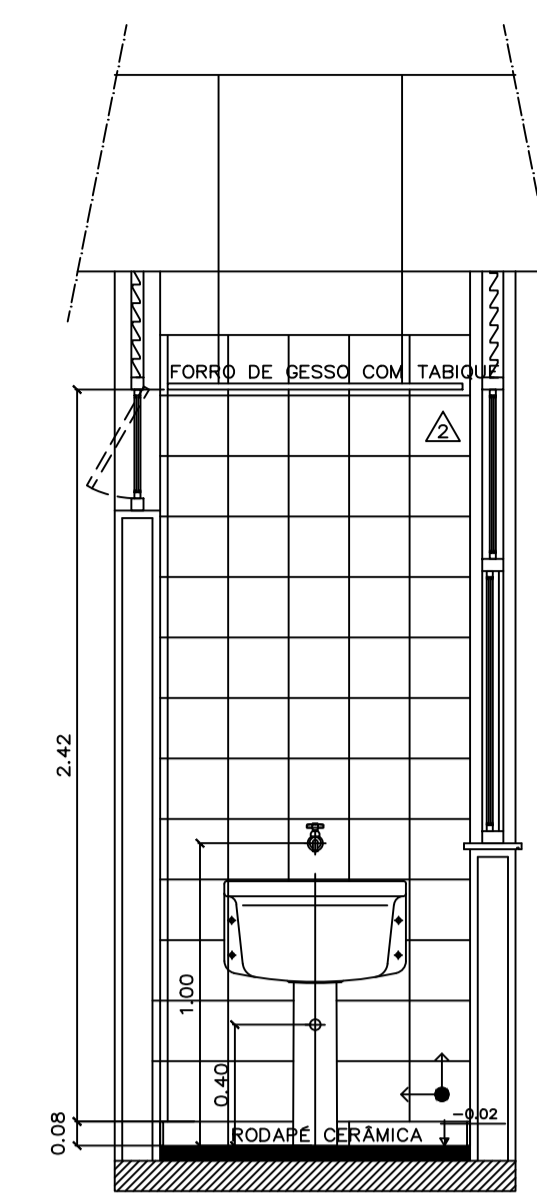

DML - TÉRREO
CORTE AA
ESC.: 1:25

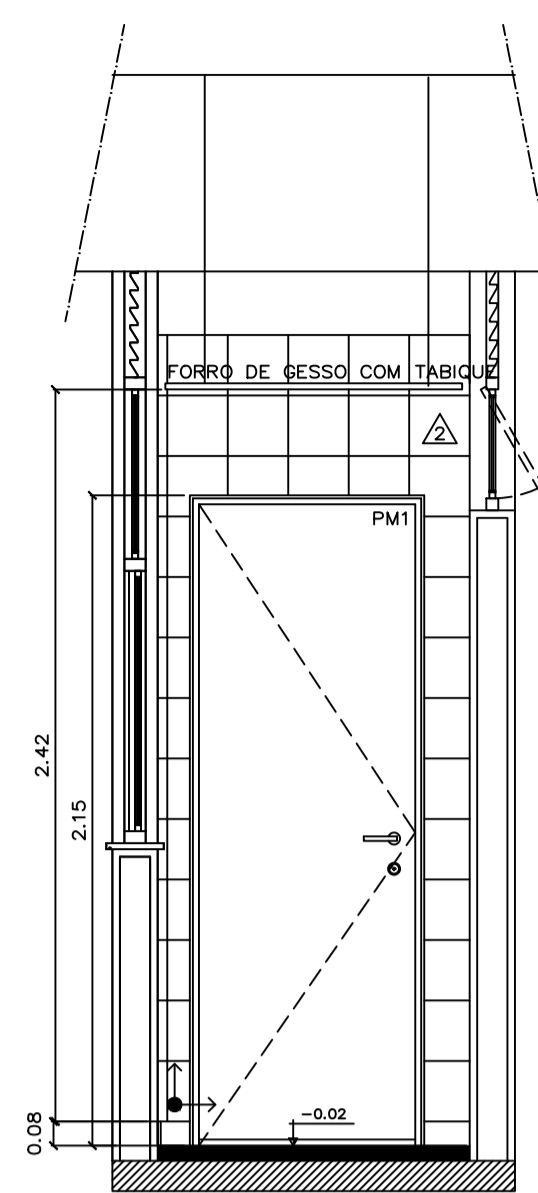

DML - TÉRREO
CORTE BB
ESC.: 1:25

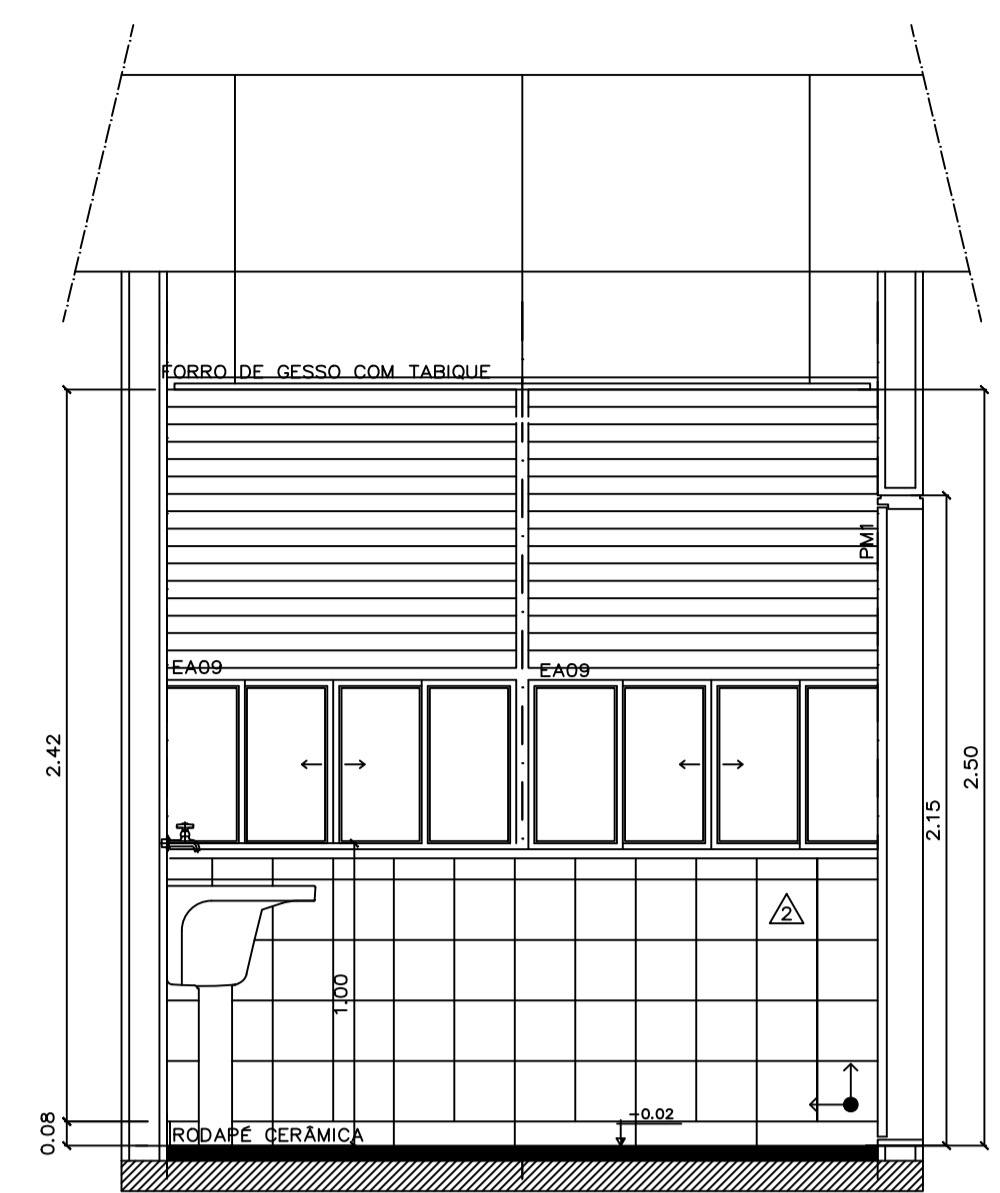

DML - TÉRREO
CORTE CC
ESC.: 1:25

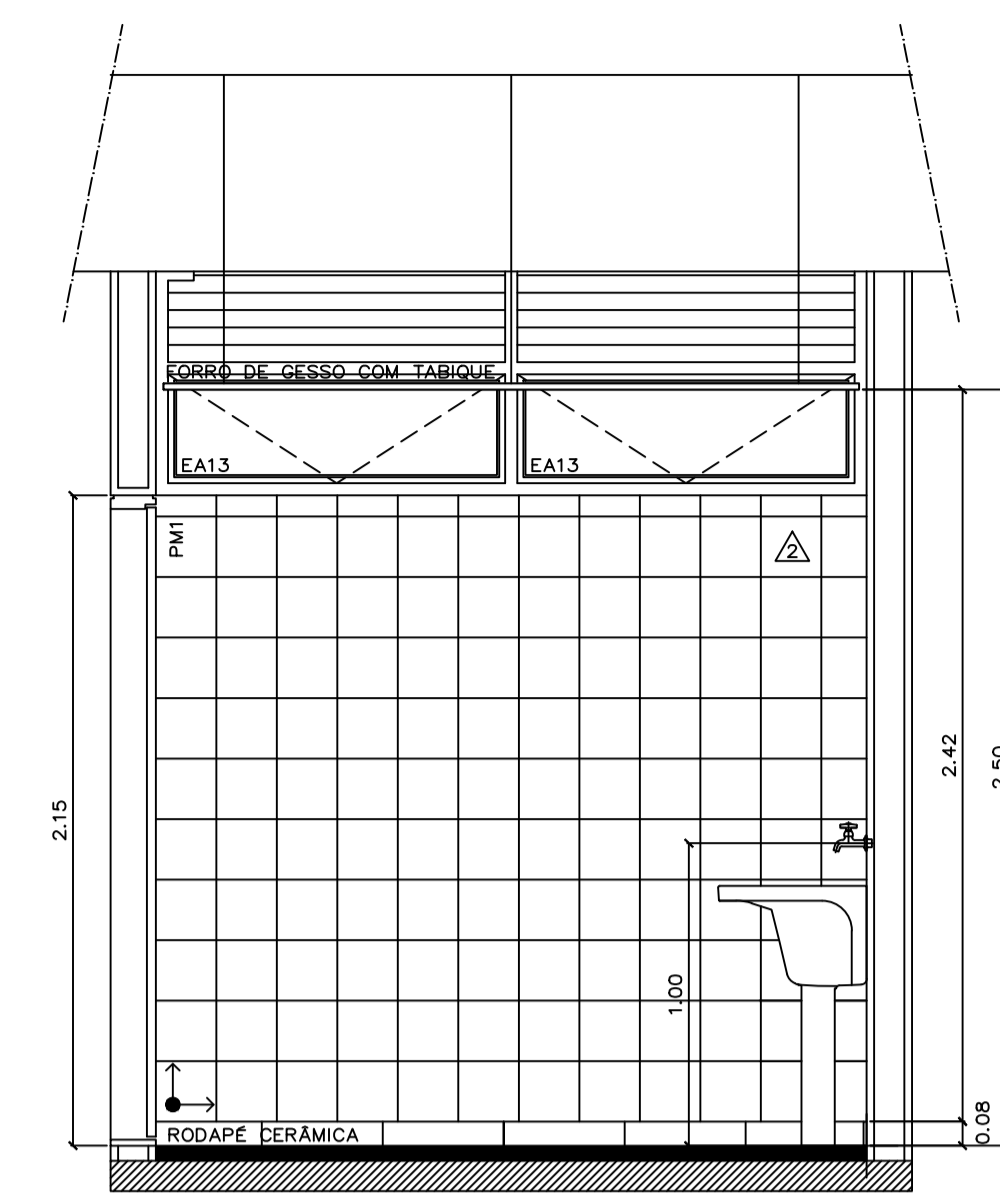

DML - TÉRREO
CORTE DD
ESC.: 1:25

Assentar cerâmica onde há
faixas e fazer limpeza geral
Instalar porta de madeira

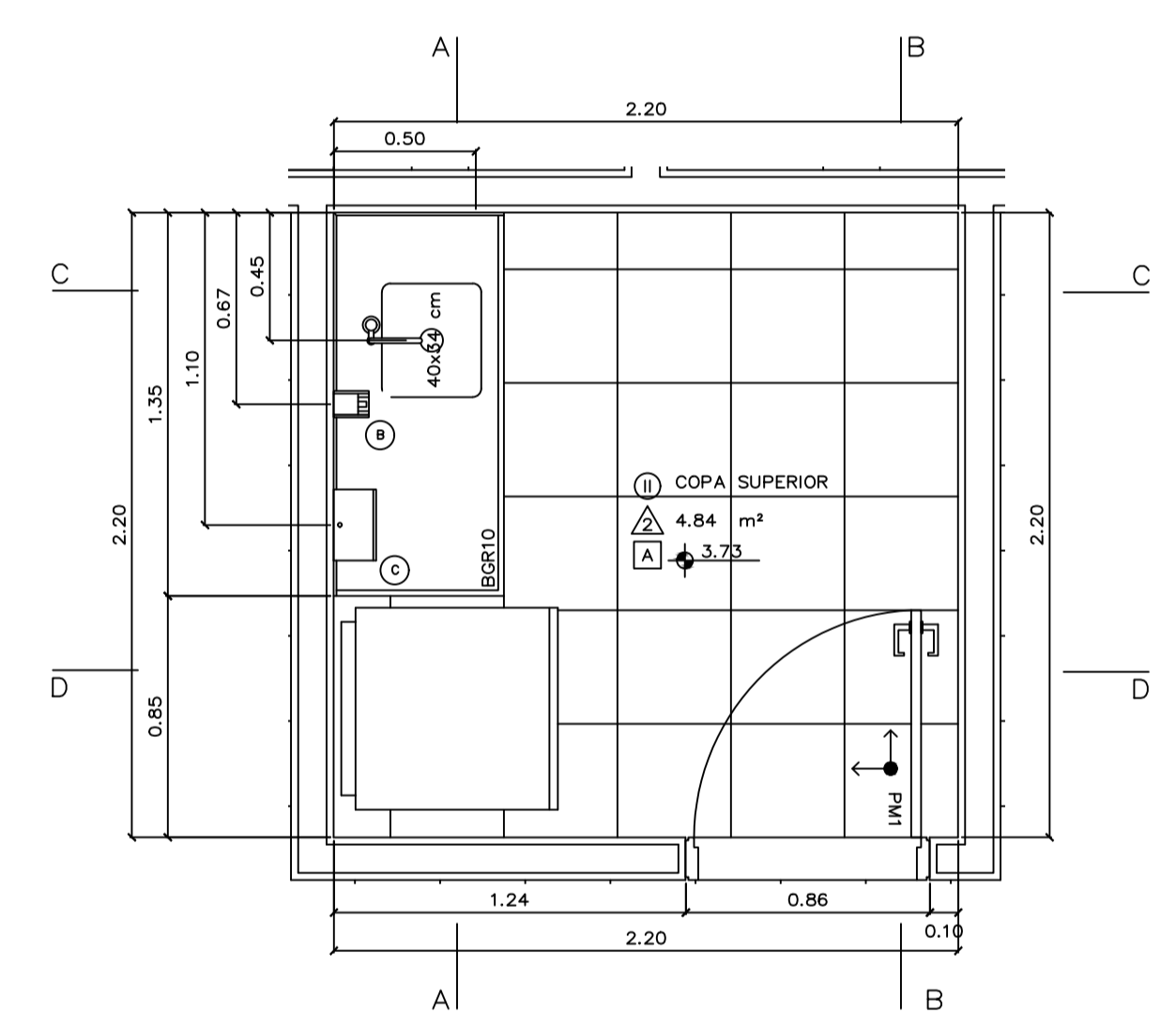

COPA SUPERIOR
PLANTA BAIXA
ESC.: 1:25

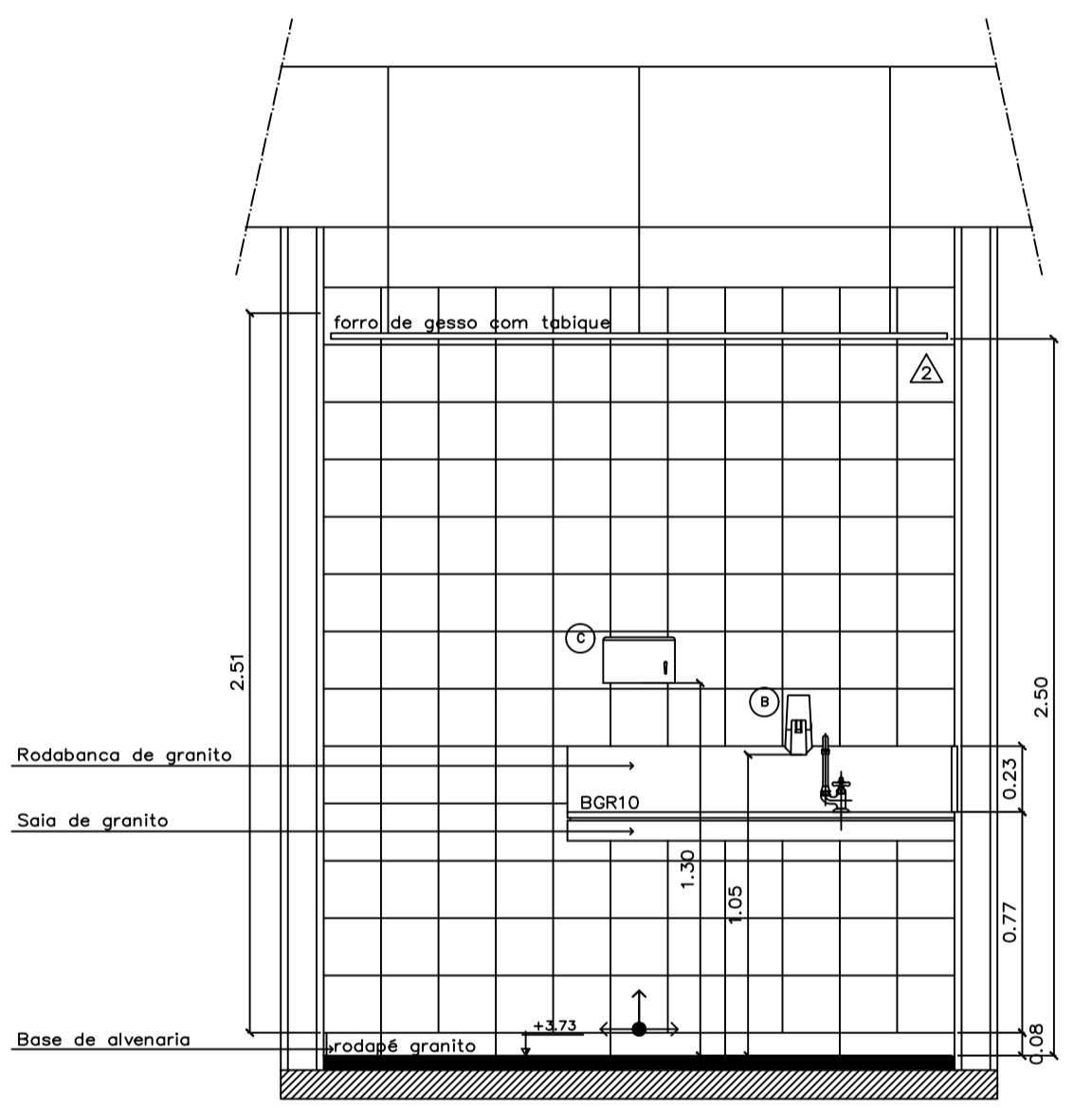

COPA SUPERIOR
CORTE AA
ESC.: 1:25

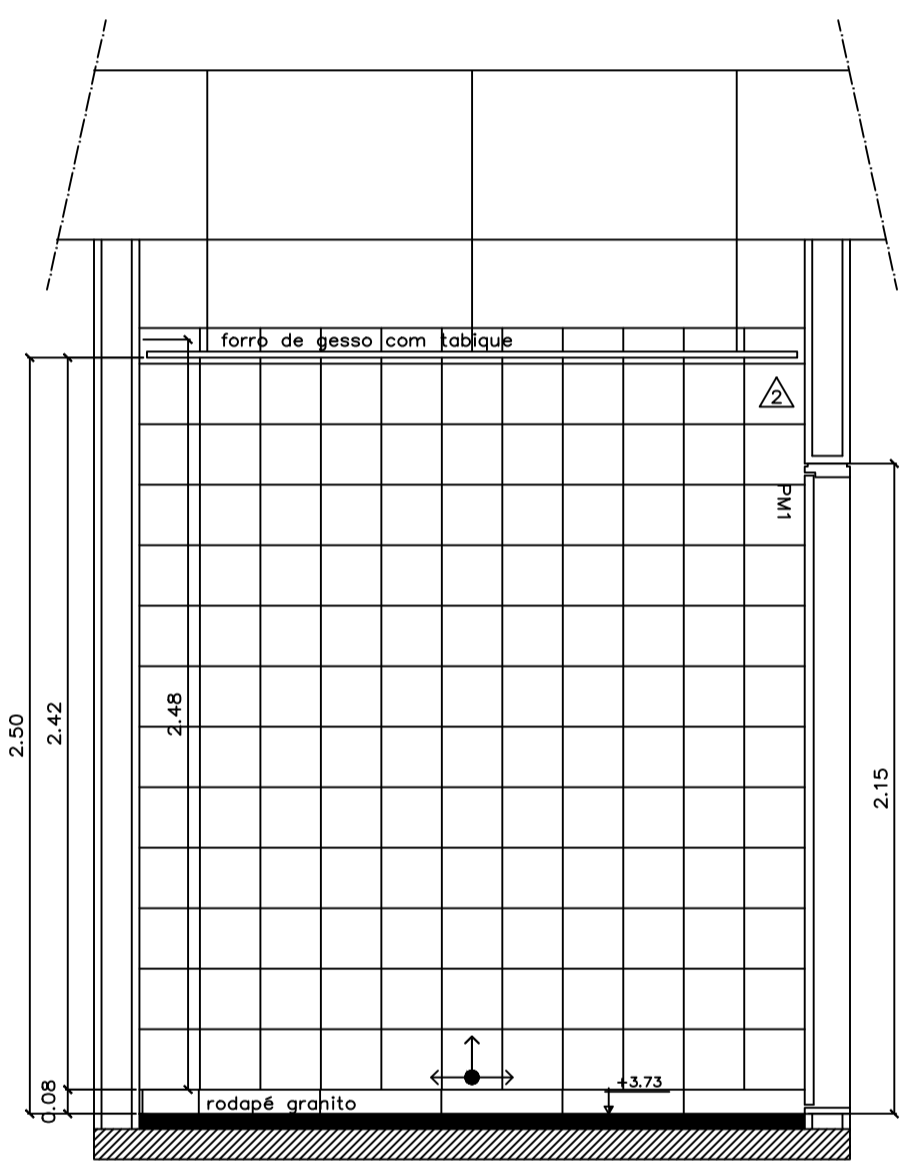

COPA SUPERIOR
CORTE BB
ESC.: 1:25

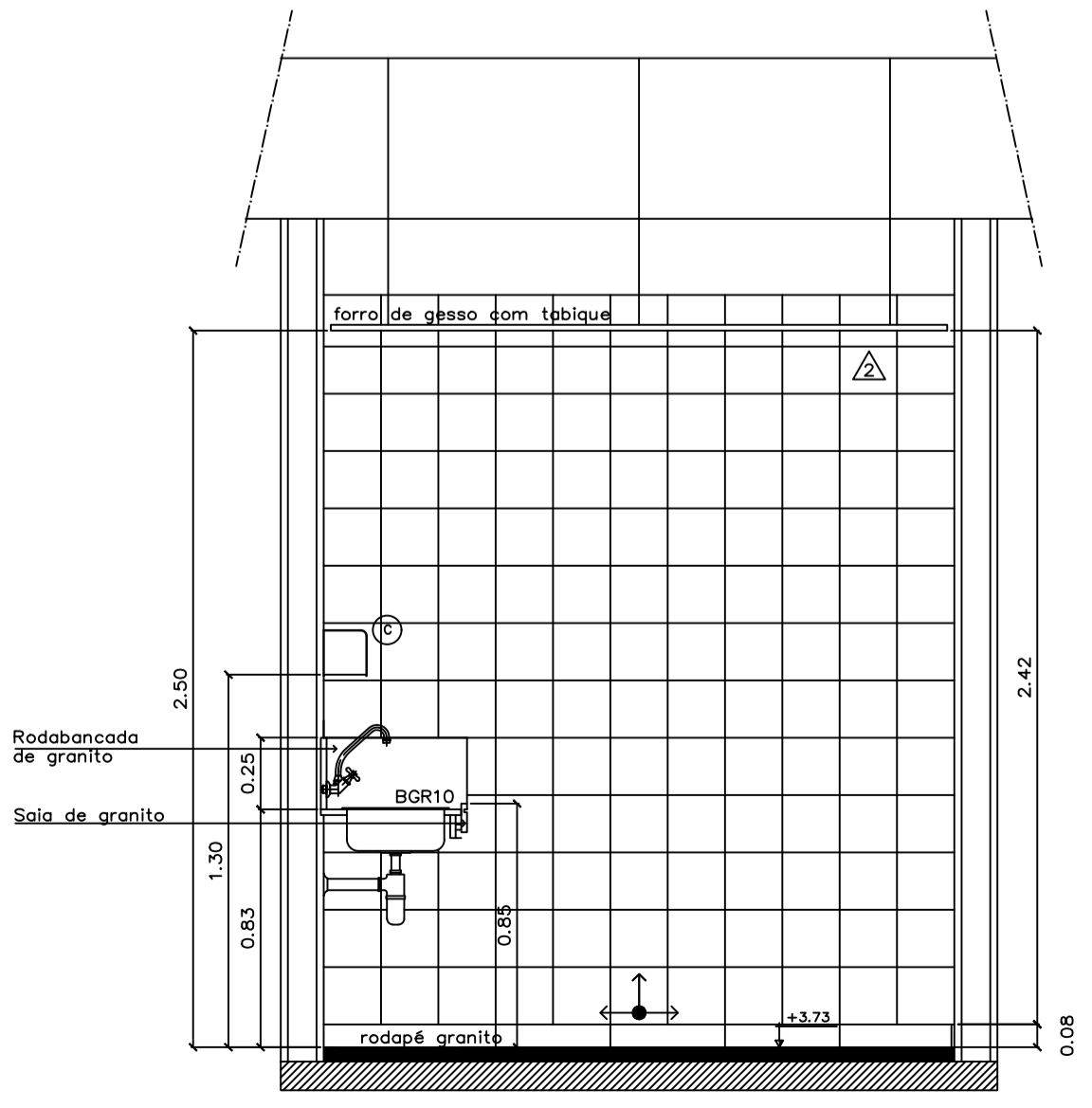

COPA SUPERIOR
CORTE CC
ESC.: 1:25

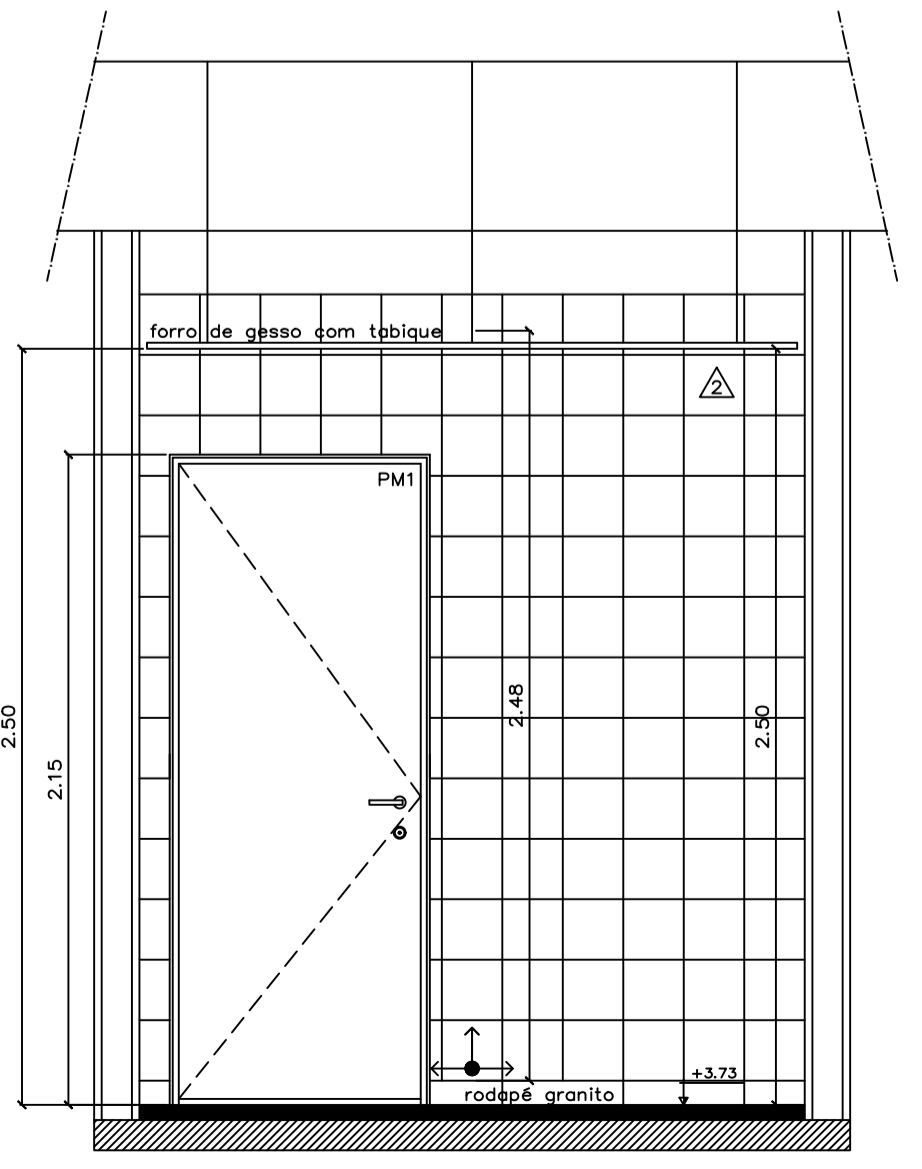

COPA SUPERIOR
CORTE DD
ESC.: 1:25

recomposição das
cerâmicas e do piso
de granitino
Instalar porta de madeira,
forro de gesso e luminárias

LEGENDA DE BANCADAS E DIVISÓRIAS		
SIGLA	DIMENSÕES (C x L x #)	DESCRIÇÃO
Bancadas Instaladas		
BGR1	165 x 55 x 3	Bancada em granito acqualux com duas cubas de embutir
BGR2	152 x 55 x 3	Bancada em granito acqualux com duas cubas de embutir
BGR3	152 x 55 x 3	Bancada em granito acqualux com duas cubas de embutir
BGR4	133,5 x 55 x 3	Bancada em granito acqualux com uma cuba de embutir
BGR5	133,5 x 55 x 3	Bancada em granito acqualux com uma cuba de embutir
BGR6	140 x 32 x 3	Bancada em granito acqualux com uma cuba de semi-encabe
BGR7	140 x 32 x 3	Bancada em granito acqualux com uma cuba de semi-encabe
BGR8	200 x 60 x 3	Bancada em granito acqualux com uma cuba em aço inox
BGR9	150 x 42,5 x 3	Bancada em granito acqualux sem cuba
BGR10	135 x 60 x 3	Bancada em granito acqualux com uma cuba em aço inox
BGR11	135,5 x 55 x 3	Bancada em granito acqualux com uma cuba de embutir
Peças a Construir e Instalar		
BGR12	181,5 x 32 x 3	Bancada em granito acqualux com uma cuba de semi-encabe
BCGR1	112,5 x 40 x 3	Banco em granito acqualux
Divisórias Instaladas		
DIV1	116 x 168 x 3	Divisória em granito acqualux com 3 cm de espessura
DIV2	126 x 168 x 3	Divisória em granito acqualux com 3 cm de espessura
DIV7	80 x 168 x 3	Divisória em granito acqualux com 3 cm de espessura
DIV9	15 x 168 x 3	Divisória em granito acqualux com 3 cm de espessura
DIV10	125 x 168 x 3	Divisória em granito acqualux com 3 cm de espessura
DIV11	20 x 168 x 3	Divisória em granito acqualux com 3 cm de espessura
DIV12	116 x 168 x 3	Divisória em granito acqualux com 3 cm de espessura
Divisórias a Construir e Instalar		
DIV3	18 x 168 x 3	Divisória em granito acqualux com 3 cm de espessura
DIV4	28 x 168 x 3	Divisória em granito acqualux com 3 cm de espessura
DIV5	10 x 168 x 3	Divisória em granito acqualux com 3 cm de espessura
DIV6	45 x 168 x 3	Divisória em granito acqualux com 3 cm de espessura
DIV8	13 x 168 x 3	Divisória em granito acqualux com 3 cm de espessura

LEGENDA	
	PISO
	PAREDE
	TETO
	AMBIENTE
	ÁREA m²
	NÍVEL

ESPECIFICAÇÕES (mais detalhes ver Caderno de Especificações)

PISO	①	Piso cerâmico 30 x 30cm cód. granite MM, linha Granite, Fabr. Ceacrisa ou equivalente
PAREDE	△	Parede revestida em cerâmica linha White Basic Lux, cor branco, dimensões 20 x 20 cm, fabricante Ceacrisa, rejuntamento epóxi brilhante branco com 2mm
TETO	□	Forro em placas de gesso autoperforante acartonado, emassado e pintado com tinta látex PVA Coralgraf, cor branco neve, fabricante Coral ou equivalente
DIVISÓRIA		Divisórias dos sanitários em granito acqualux ou equivalente, espessura de 3 cm, com todas as faces aparentes polidas.
ESQUADRIA		Esquadrias em alumínio anodizado na cor branco, com vidro comum laminado 6 mm (exceto quando indicado), com PVB Isolcor, perfil em granito branco acqualux 30 mm
PORTA		Portas em madeira compensada, revestidas em laminado metálico texturizado
Mictório		Mictório, cor branco, cód. 711 17, fabricante Deca ou equivalente
Cuba de embutir		Cuba de embutir Universal Oval, dimensões 490x360 mm, na cor branco, cód. L 37 17, fabricante Deca ou equivalente
Lavatório		Lavatório, linha Vogue Plus, cód. L510 e C510, cor branco, fabricante Deca ou equivalente
Bacia		Bacia Convencional Vogue Plus, cor branco gelo, cód. P 5 17, fabricante Deca ou equivalente
Tanque		Tanque convencional com abertura frontal, linha Conforto Vogue Plus, cód. P510, branco gelo GE 17, fabric. Deca ou equivalente
Tanque		Tanque em louça branca, cód. T001 + C111, Deca ou equivalente
METALIS		Torneira com Fechamento Automático, linha Profissional-Decomatic, cód. 11 70C, fabricante Deca ou equivalente
Torneira		Torneira para Pia de Cozinha, com Bico Móvel/Mesa, linha Targa, cód. 1167 C40 CR, fabricante Deca ou equivalente
Torneira		Torneira para tanque com arizador DN 15, linha standard, cód. 1154 C39, fabricante Deca ou equivalente
Válvula		Válvula de descarga Hydra Max Pública, acabamento cromado, fabricante Deca ou equivalente
Válvula		Válvula para Mictório com Fechamento Automático, linha Profissional, cód. 2570 C, fabricante Deca ou equivalente
Cuba de inox		Cuba de inox para Pia de Cozinha, linha doméstica - padrão, cód. CS 2, dimensões 560x340x150 mm, fabricante Mekal
Cuba de inox		Cuba de inox para Pia de Cozinha, linha doméstica - padrão, cód. CS 40(P), dimensões 400x340x150 mm, fabr. Mekal
OBS:		Todos os metais serão da marca DECA, com acabamento cromado

- ACESSÓRIOS
- ① Dispenser p/ papel higiênico em rolos, fabricante Lotelek, cód. 30175768 ou equivalente
 - ② Saboneteira c/ sistema spray 400 ml, fabricante Lotelek, cód. 30152702 ou equivalente
 - ③ Dispenser p/ toalha de papel Inter-folhada, fabricante Lotelek, cód. 30180225 ou equivalente
 - ④ Espelho cristal com moldura de alumínio
 - ⑤ Assento Sanitário Vogue Plus, material plástico, cor branco, cód. AP 30 17, fabricante Deca ou equivalente
 - ⑥ Cabide de louça de embutir, linha Acessórios, na cor branco, cód. A68017, fabricante DECA ou equivalente
 - ⑦ Assento para Deficientes, linha Vogue Plus Conforto, cor branco, cód. 52 17, fabricante Deca ou equivalente
 - ⑧ Papelreira de louça de embutir, cód. A180 cor branco gelo GE17, fabricante Deca ou equivalente
 - ⑨ Barra de apoio fixa, 80 cm, linha Conforto, cor branco, cód. 2310E BR, fabricante Deca ou equivalente
 - ⑩ Barra de apoio fixa, 60 cm, linha Conforto, cor branco, cód. 2305E BR, fabricante Deca ou equivalente
 - ⑪ Espelho cristal colado
 - ⑫ Saboneteira de louça de embutir, linha Acessórios, cor branco, cód. A 180 17, fabricante Deca ou equivalente
- DUCHA
- ① Ducha elétrica, 4 temperaturas, modelo Lorenducha, fabricante Lorenzetti ou equivalente

REVISÃO Nº	ALTERAÇÃO	RESPONSÁVEL	DATA

Fundação Universidade de Brasília
Centro de Planejamento Oscar Niemeyer

UAS

UAS - Unidade de Administração e Serviços
PROJETO - 04.01

ARQUITETURA

PROJETO EXECUTIVO		ARQUITETURA	
ESCALA:	INDICADA	PE-AR	19 / 30
UNIDADE:	METROS		
DATA:	MAI/14	EQUIPE	
DESENHO:	EQUIPE	EQUIPE	
COORD.:	ARQ. ALBERTO DE FARIA	UAS - Unidade de Administração e Serviços	
ARQ. FÁBIO SAVASTANO	ARQ. MAURO NAKASHIMA	COPA SUPERIOR e DML TÉRREO	
EQUIPE:	ARQ. NATÁLIA MARQUES	DETALHAMENTO	

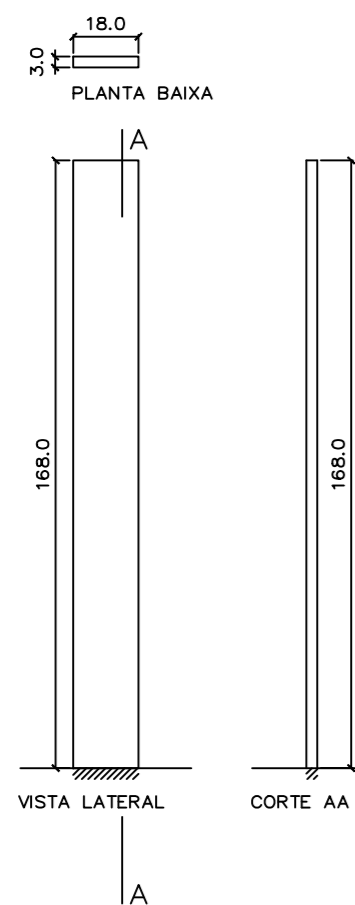

DIV 3
PLANTA BAIXA - VISTA - CORTE
ESC.: 1:20

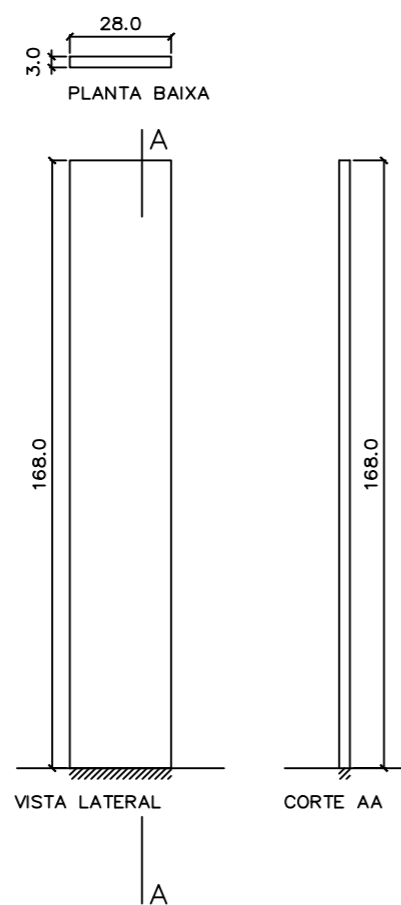

DIV 4
PLANTA BAIXA - VISTA - CORTE
ESC.: 1:20

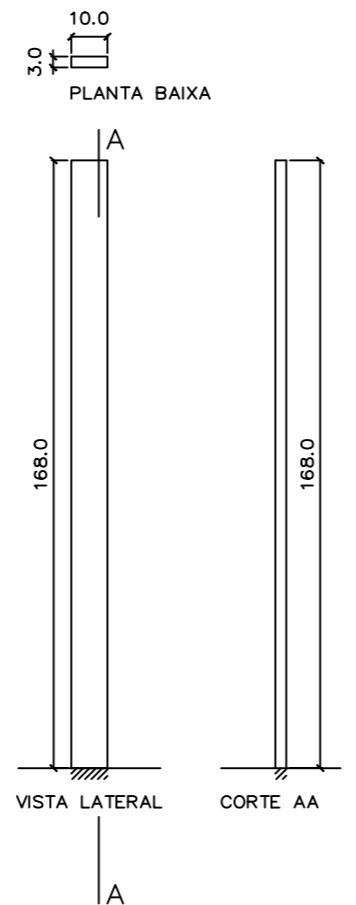

DIV 5
PLANTA BAIXA - VISTA - CORTE
ESC.: 1:20

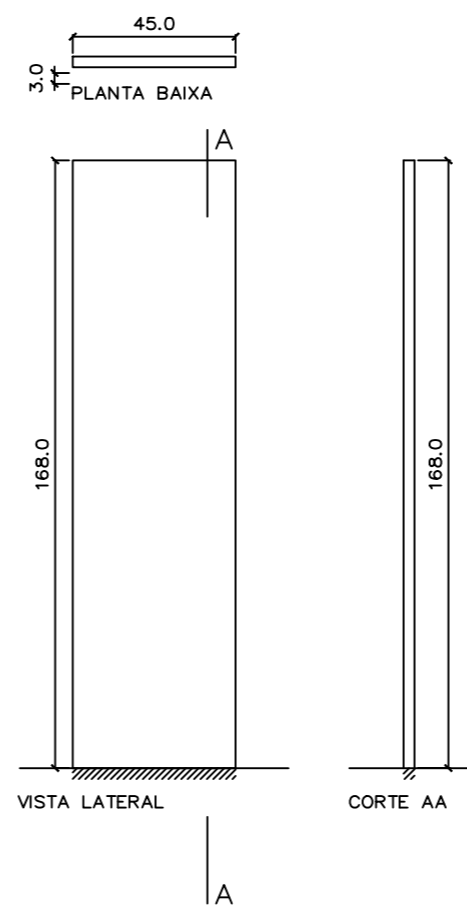

DIV 6
PLANTA BAIXA - VISTA - CORTE
ESC.: 1:20

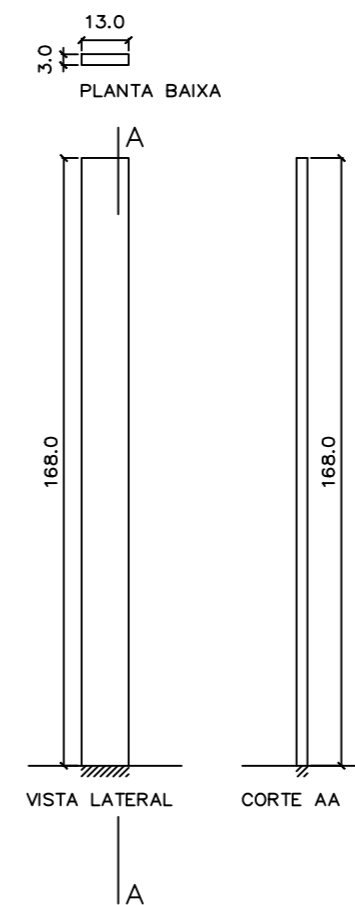

DIV 8
PLANTA BAIXA - VISTA - CORTE
ESC.: 1:20

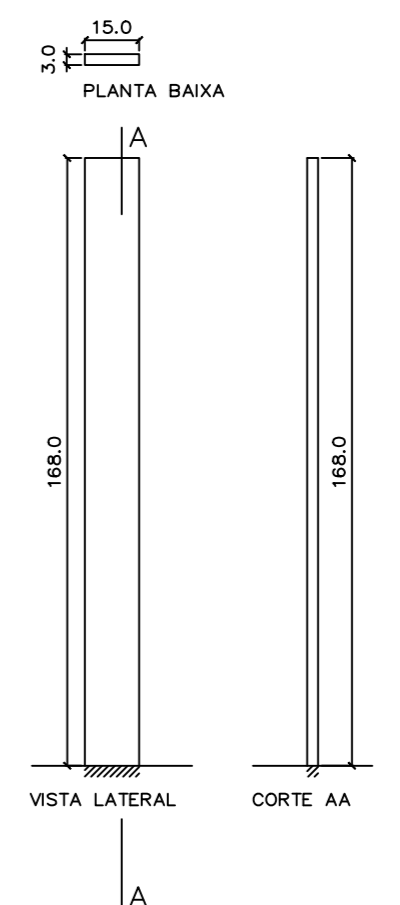

DIV 9
PLANTA BAIXA - VISTA - CORTE
ESC.: 1:20

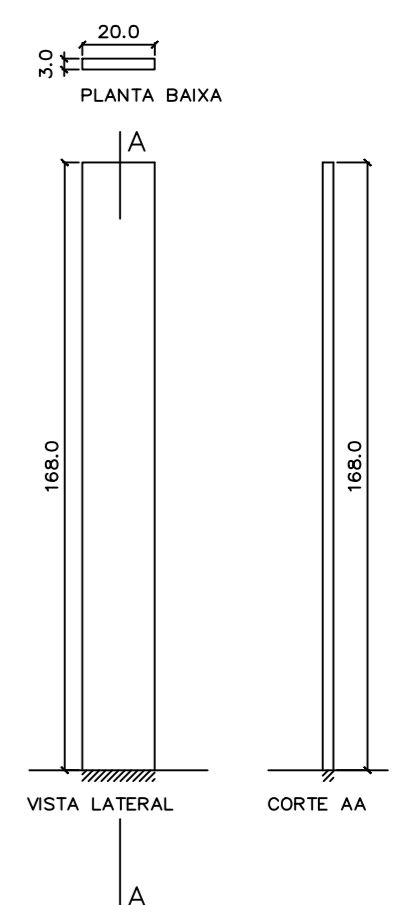

DIV 11
PLANTA BAIXA - VISTA - CORTE
ESC.: 1:20

DIVISÓRIAS A ADQUIRIR E INSTALAR
PLANTA - VISTA - CORTE
ESC.: 1:20

LEGENDA:

FACES CHUMBADAS NA ALVENARIA. CONSIDERAR 2,00 CM A MAIS NAS DIMENSÕES

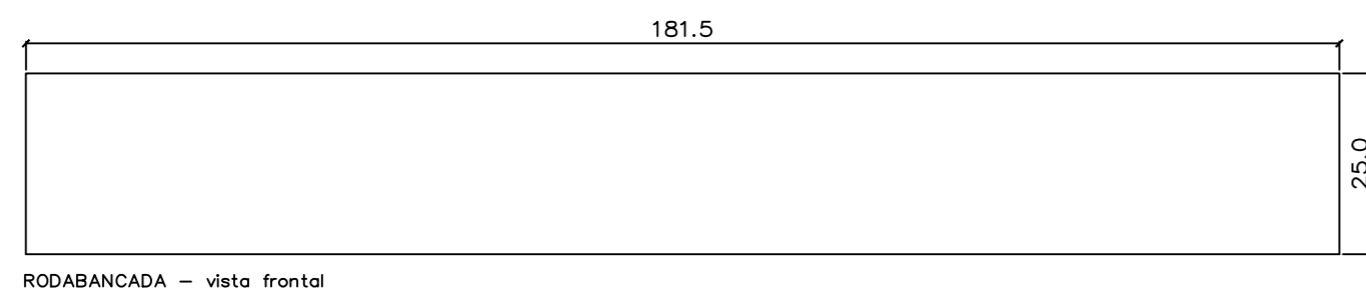

RODABANCADA - vista frontal

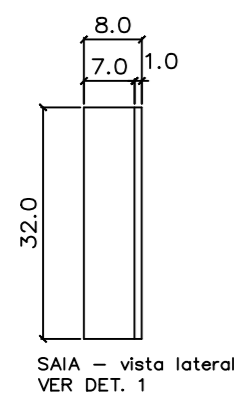

SAIA - vista lateral
VER DET. 1

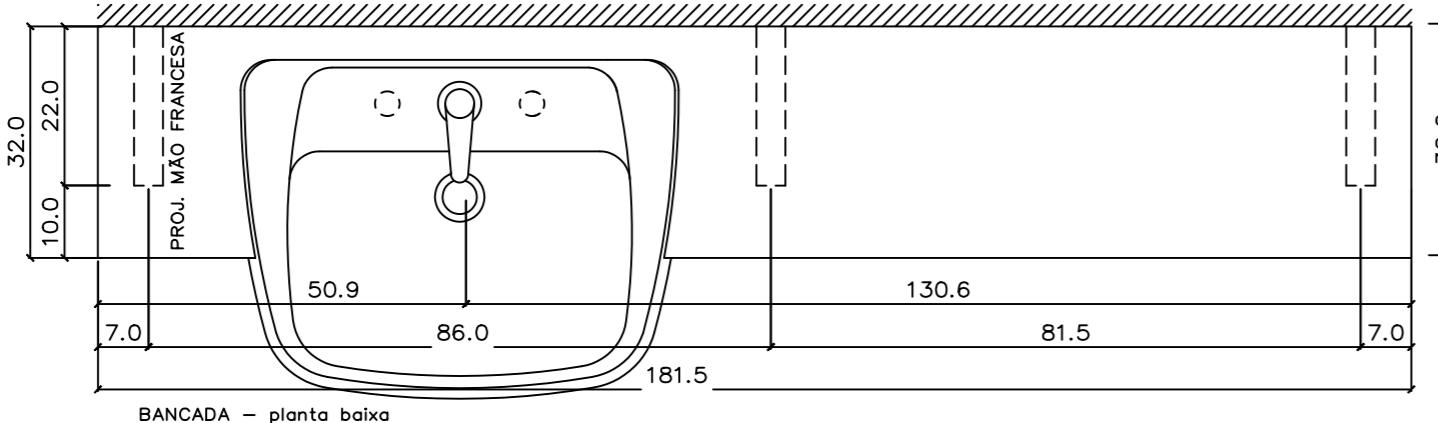

BANCADA - planta baixa

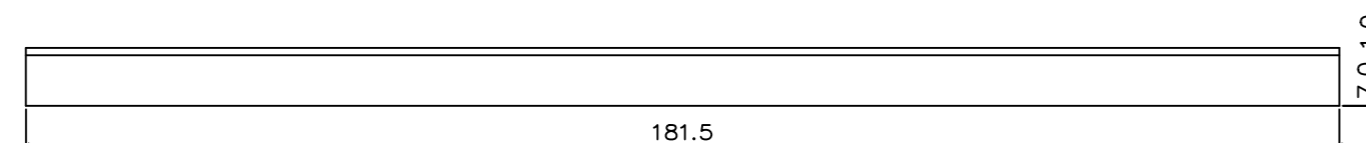

SAIA - vista frontal
VER DET. 1

BGR12- BANCADA EXISTENTE A INSTALAR
PLANTA BAIXA - VISTAS
ESC.: 1:10

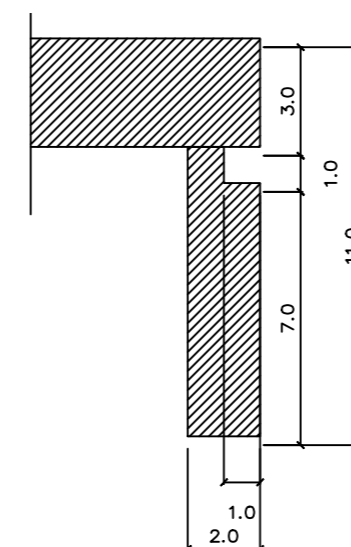

DET 1
CORTE - SAIA DE GRANITO
ESC.: 1:2

LEGENDA DE BANCADAS E DIVISÓRIAS

SIGLA	DIMENSÕES (C x L x e)	DESCRIÇÃO
Bancadas Instaladas		
BGR1	165 x 55 x 3	Bancada em granito acqualux com duas cubas de embutir
BGR2	152 x 55 x 3	Bancada em granito acqualux com duas cubas de embutir
BRG3	152 x 55 x 3	Bancada em granito acqualux com duas cubas de embutir
BGR4	133,5 x 55 x 3	Bancada em granito acqualux com uma cuba de embutir
BGR5	133,5 x 55 x 3	Bancada em granito acqualux com uma cuba de embutir
BGR6	140 x 32 x 3	Bancada em granito acqualux com uma cuba de semi-encaixe
BGR7	140 x 32 x 3	Bancada em granito acqualux com uma cuba de semi-encaixe
BGR8	200 x 60 x 3	Bancada em granito acqualux com uma cuba em aço inox
BGR9	150 x 42,5 x 3	Bancada em granito acqualux sem cuba
BGR10	135 x 60 x 3	Bancada em granito acqualux com uma cuba em aço inox
BGR11	135,5 x 55 x 3	Bancada em granito acqualux com uma cuba de embutir
Peças a Construir e Instalar		
BGR12	181,5 x 32 x 3	Bancada em granito acqualux com uma cuba de semi-encaixe
BCGR1	112,5 x 40 x 3	Banco em granito acqualux
Divisórias Instaladas		
DIV1	116 x 168 x 3	Divisória em granito acqualux com 3 cm de espessura
DIV2	126 x 168 x 3	Divisória em granito acqualux com 3 cm de espessura
DIV7	80 x 168 x 3	Divisória em granito acqualux com 3 cm de espessura
DIV9	15 x 168 x 3	Divisória em granito acqualux com 3 cm de espessura
DIV10	125 x 168 x 3	Divisória em granito acqualux com 3 cm de espessura
DIV11	20 x 168 x 3	Divisória em granito acqualux com 3 cm de espessura
DIV12	116 x 168 x 3	Divisória em granito acqualux com 3 cm de espessura
Divisórias a Construir e Instalar		
DIV3	18 x 168 x 3	Divisória em granito acqualux com 3 cm de espessura
DIV4	28 x 168 x 3	Divisória em granito acqualux com 3 cm de espessura
DIV5	10 x 168 x 3	Divisória em granito acqualux com 3 cm de espessura
DIV6	45 x 168 x 3	Divisória em granito acqualux com 3 cm de espessura
DIV8	13 x 168 x 3	Divisória em granito acqualux com 3 cm de espessura

REVISÃO Nº	ALTERAÇÃO	RESPONSÁVEL	DATA

Fundação Universidade de Brasília
Centro de Planejamento Oscar Niemeyer

UAS UAS - Unidade de Administração e Serviços

PROJETO - 04.01

PROJETO EXECUTIVO **ARQUITETURA**

ESCALA: INDICADA	PE-AR	20 / 30
UNIDADE: METROS		
DATA: MAI/14		
DESENHO: EQUIPE		
COORD.: ARQ. ALBERTO DE FARIA	UAS - Unidade de Administração e Serviços	
EQUIPE: ARQ. FÁBIO SAVASTANO	DIVISÓRIAS DE GRANITO E BANCADA	
ARQ. MAURO NAKASHIMA	DETALHAMENTO	
ARQ. NATÁLIA MARQUES		

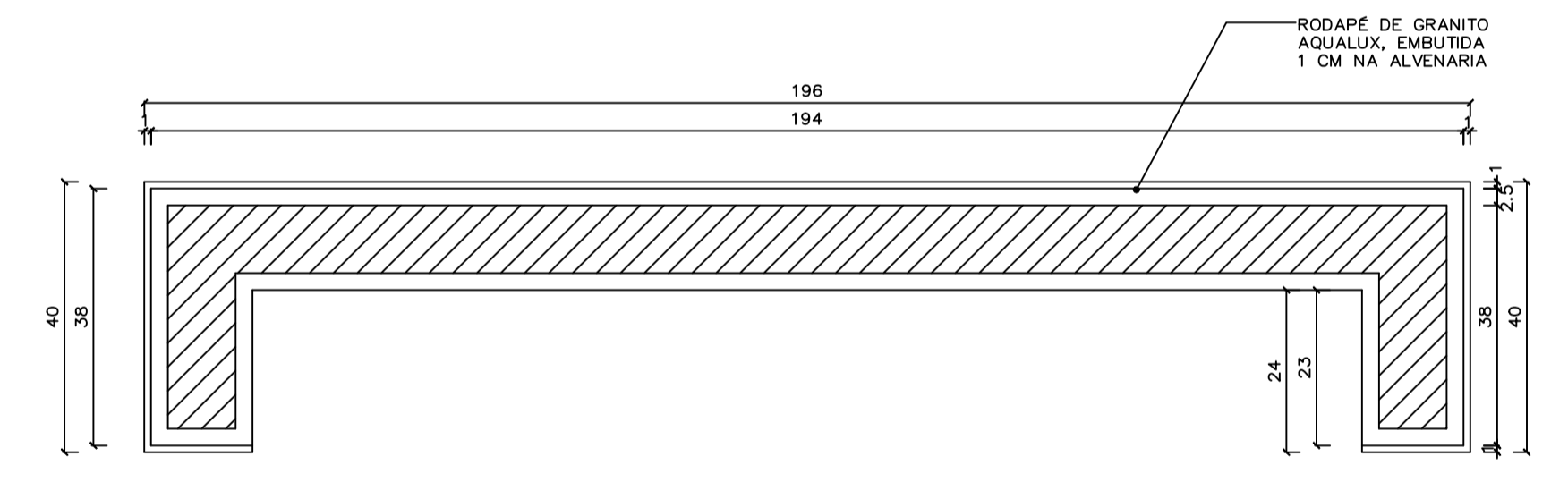
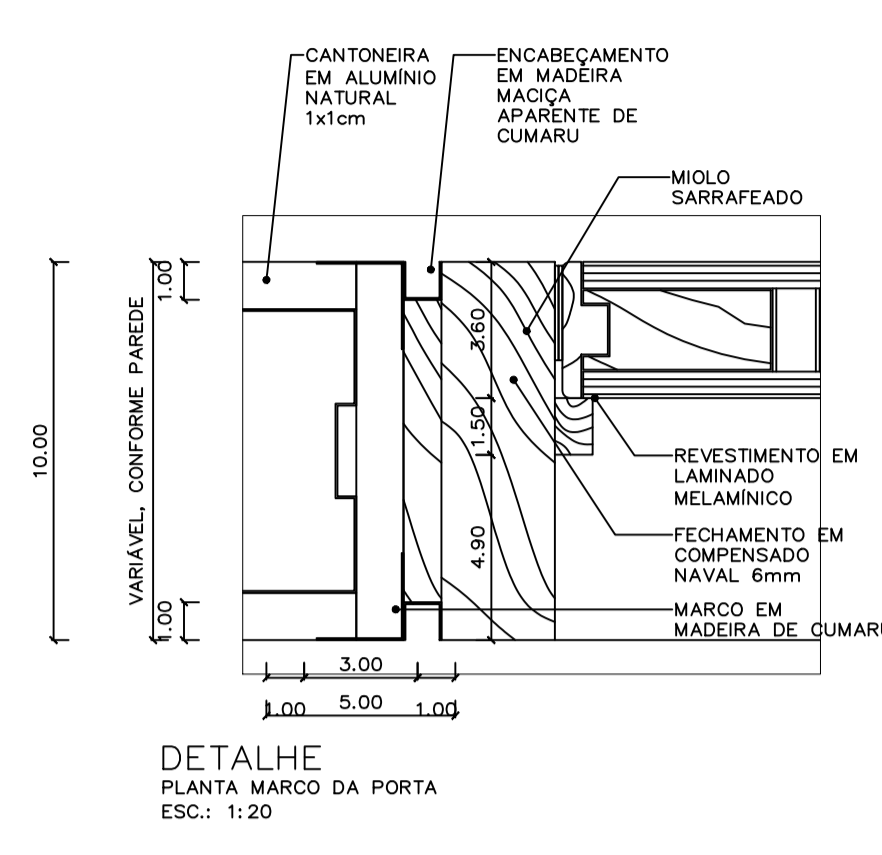
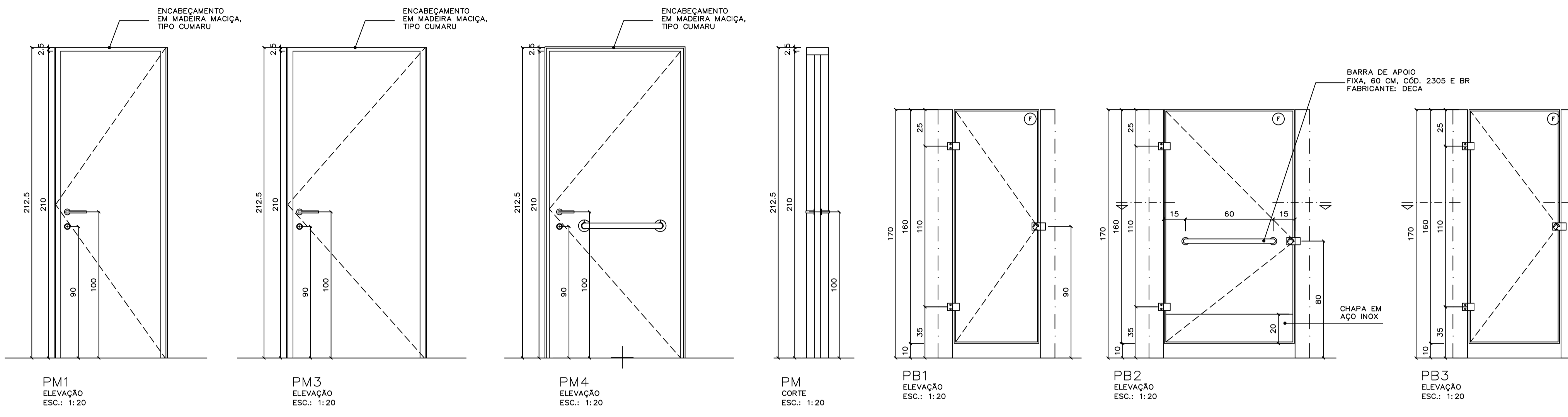
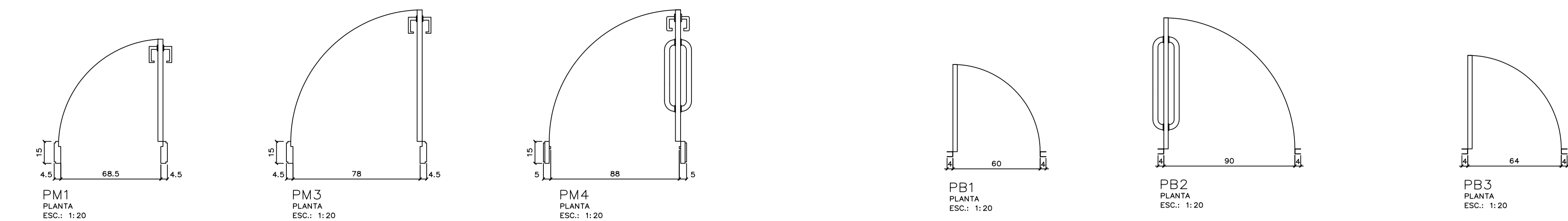

BALCÃO DA ENTRADA
PLANTA BAIXA ALVENARIA
ESC.: 1:10

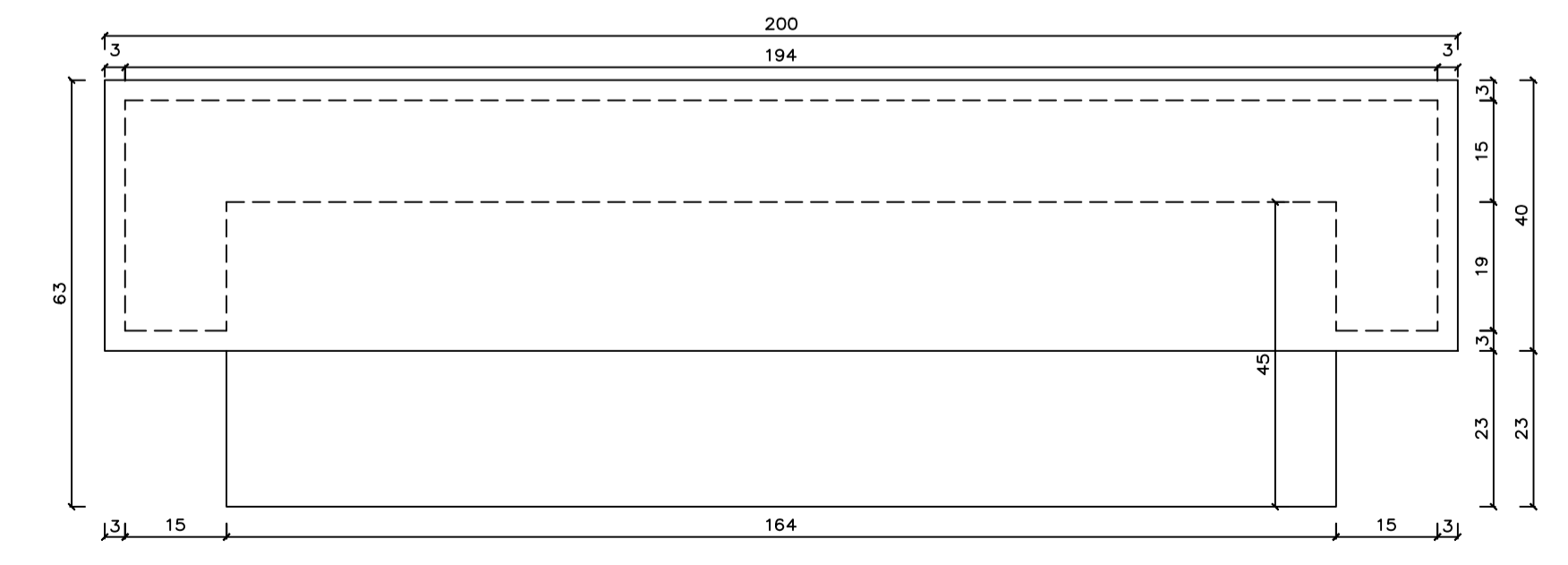

BALCÃO DA ENTRADA
PLANTA BAIXA TAMPO
ESC.: 1:10

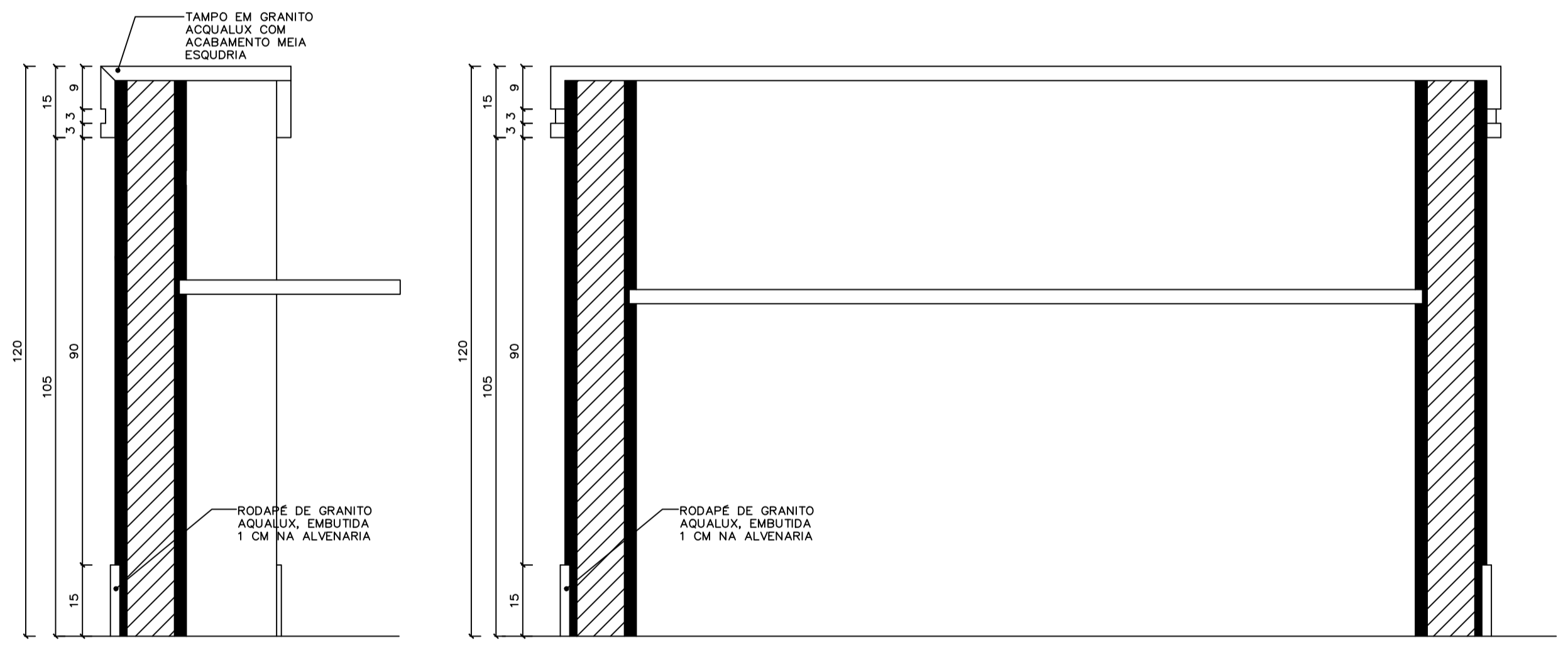

BALCÃO DA ENTRADA
CORTE TRANSVERSAL
ESC.: 1:10

BALCÃO DA ENTRADA
CORTE LONGITUDINAL
ESC.: 1:10

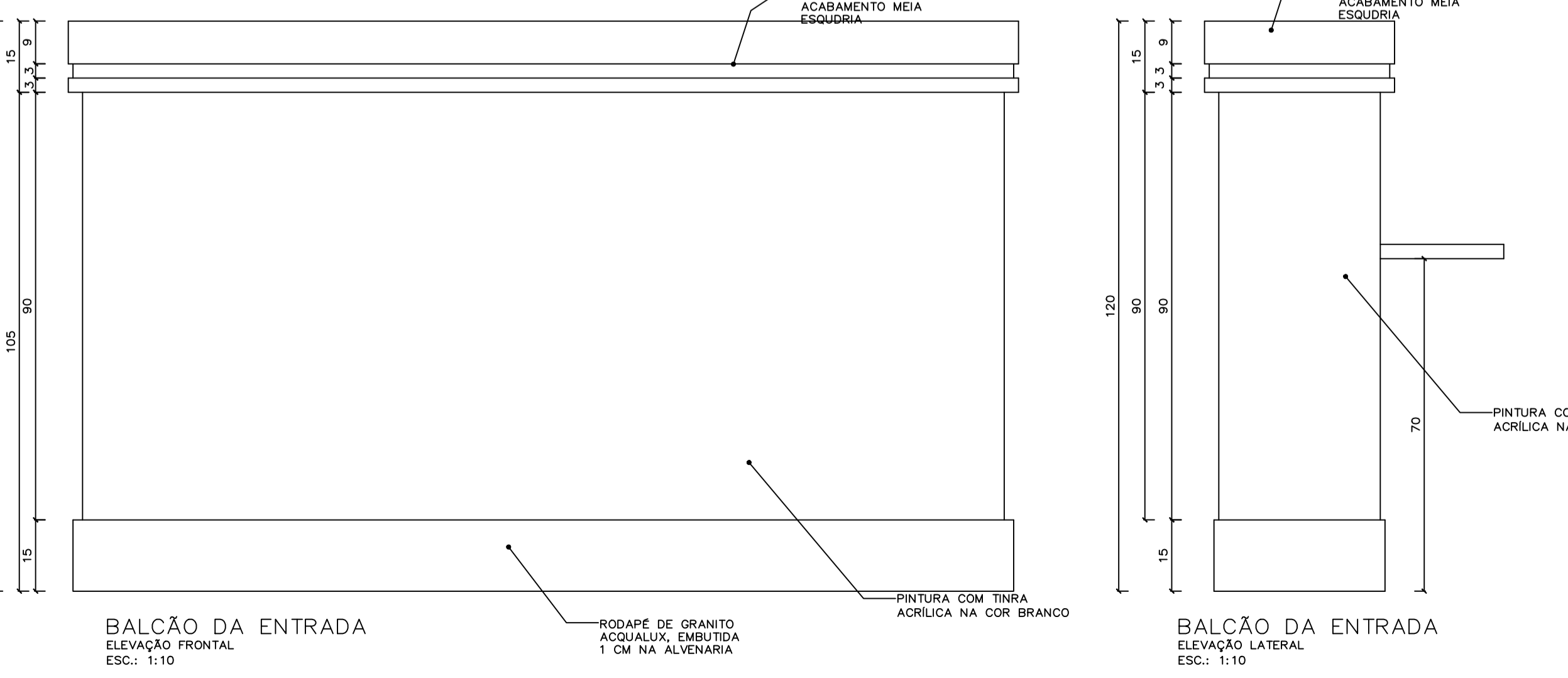

BALCÃO DA ENTRADA
ELEVÇÃO FRONTAL
ESC.: 1:10

BALCÃO DA ENTRADA
ELEVÇÃO LATERAL
ESC.: 1:10

LEGENDA		
PISO		AMBIENTE
PAREDE		ÁREA m²
TETO		NÍVEL

ESPECIFICAÇÕES (mais detalhes ver Caderno de Especificações)		
PISO		Piso vinílico Paviflex, linha Chroma Concept, 30 x 30 cm, na cor Biscauit 638, espessura de 2 mm, fabricante Fadema ou equivalente.
	Parede cerâmica 30 x 30cm cdd. granito W4, linha Granite, Fabr. Ceirras ou equivalente	
	Concreto acabamento liso com 1m de largura, intercalado por faixas de granito cinza andorinha de 10 cm, com acabamento aplicado.	
	Granito Aquilux 50 X 50 cm polido com faixa em granito Aquilux flameado de 1m na borda externa	
	Granito cinza andorinha com o acabamento aplicado 10 cm de largura	
	Piso cimentado com acabamento acurugado	
	Granito acquilux com acabamento polido em todas as faces expostas	
PAREDE		Parede emassada e pintada com tinta acrílica semi-brilho na cor branco gelo, Suviniil ou equivalente
	Parede revestida em cerâmica linha White Basic Lux, cor branco, dimensões 20 x 20 cm, fabricante Ceirras, rejuntamento epóxi brilhante branco com 2mm	
	Pastilha cerâmica 2 x 2 cm , fosca, mesclada, fabr. Jatoá ou equivalente, cores de acordo com o caderno de especificações	
	Concreto ou argamassa aparente com aplicação de hidrófago e verniz fosco incolor	
TETO		Ferro em placas de gesso autoportante acortado, emassado e pintado com tinta látex PVA Coralpass, cor branco neve, fabricante Coral ou equivalente
	ferro removível em placas de gesso 625 x 625 mm, revestido a quente com uma película rígida de PVC, modelo Gyrex, fabricante Placo do Brasil ou equivalente, na cor branco.	
	Divisórias dos sanitários em granito acquilux, espessura de 3 cm, com todas as faces aparentes polidas	
ESQUADRIA		Esquadrias em alumínio anodizado na cor branco, com vidro comum laminado 6 mm (exceto quando indicado), com PVB incolor, perfil em granito branco acquilux 30 mm
BRISA		Brisa Metálica Móvel Aço de Anis AA 150 na cor amarelo ouro, fabr. Refax ou equivalente
LOUÇAS		Todos as louças serão da linha Vogue Plus, na cor branco, fabricante Deca
METAIS		Todos os metais serão da linha Decolux, acabamento cromado, fabricante Deca
GUARDA-CORPO		Montantes em chapa em aço inox e fechamento em vidro laminado incolor 10mm
PORTA		Portas de madeira: enchimento tipo colméia rígido de compensado, com estrutura central sarrafeada e fechamento em compensado de madeira naval de 6mm de espessura com revestimento em suas faces aparentes com chapas de laminado melamínico texturizado 1mm de espessura, na cor gelo, código L106, fabricante Farnica ou equivalente. Encobramento de todas as portas em madeira maciça de Cumaru (Dipteryx odorata (Aubl.) Willd.)

REVISÃO Nº	ALTERAÇÃO	RESPONSÁVEL	DATA

Fundação Universidade de Brasília
Centro de Planejamento Oscar Niemeyer

UAS UAS - Unidade de Administração e Serviços

PROJETO - 04.01

PROJETO EXECUTIVO		ARQUITETURA
ESCALA:	INDICADA	<h1>PE-AR</h1> <h1>21 / 30</h1>
UNIDADE:	METROS	
DATA:	MAI/14	
DESENHO:	EQUIPE	
COORD.: ARQ. ALBERTO DE FARIA	UAS - Unidade de Administração e Serviços	
EQUIPE: ARQ. FÁBIO SAVASTANO	BALCÃO DA RECEPÇÃO E PORTAS DE MADEIRA	
ARQ. MAURO NAKASHIMA	MAPAS E DETALHES	
ARQ. NATÁLIA MARQUES		

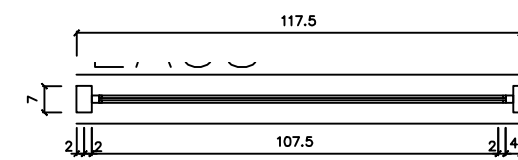

EA38
PLANTA
ESC.: 1:20

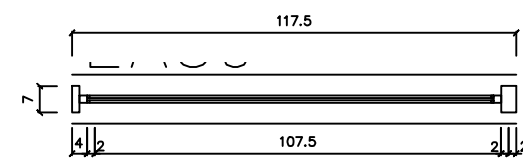

EA39
PLANTA
ESC.: 1:20



EA13A
PLANTA
ESC.: 1:20



EA13
PLANTA
ESC.: 1:20

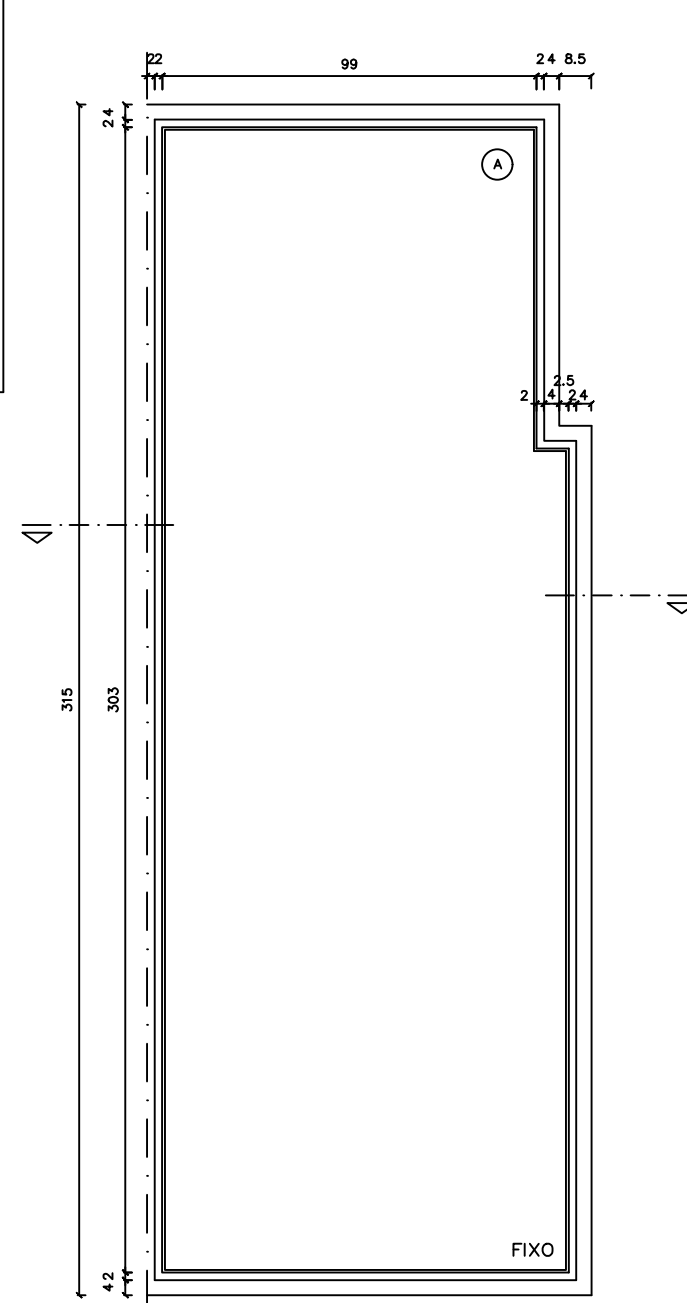

EA38
ELEVÇÃO
ESC.: 1:20

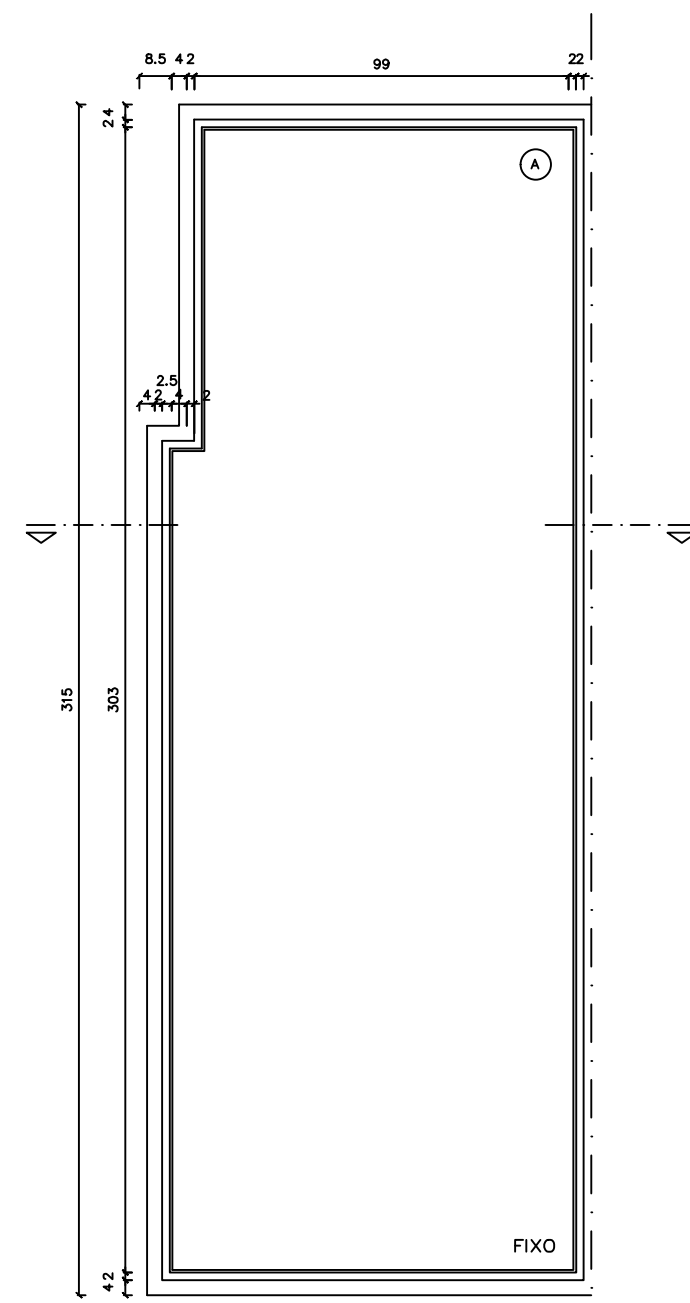

EA39
ELEVÇÃO
ESC.: 1:20

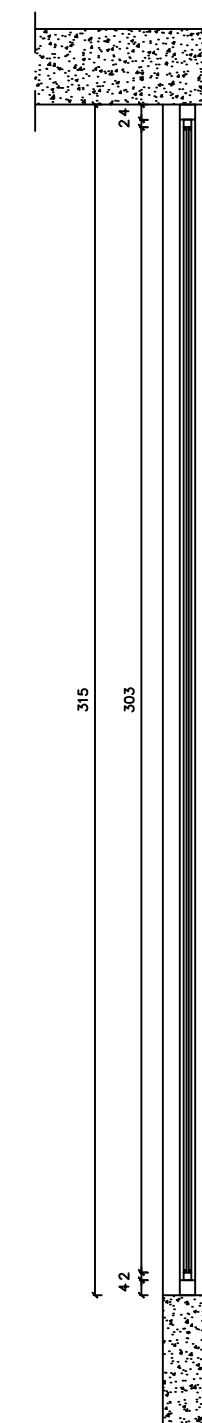

EA38 e 39
CORTE
ESC.: 1:20

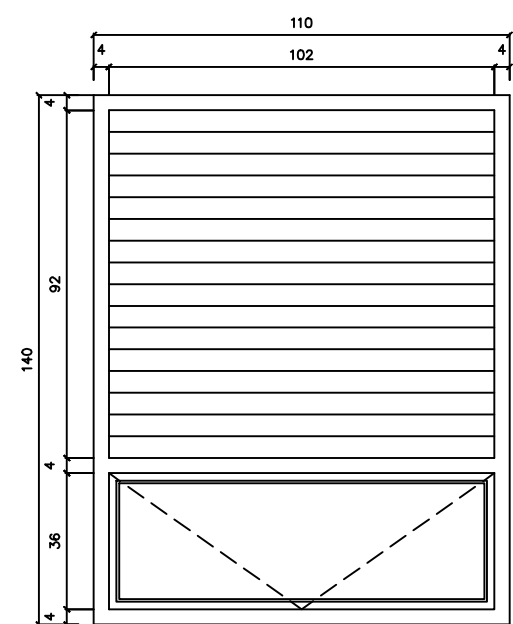

EA13A
ELEVÇÃO
ESC.: 1:20

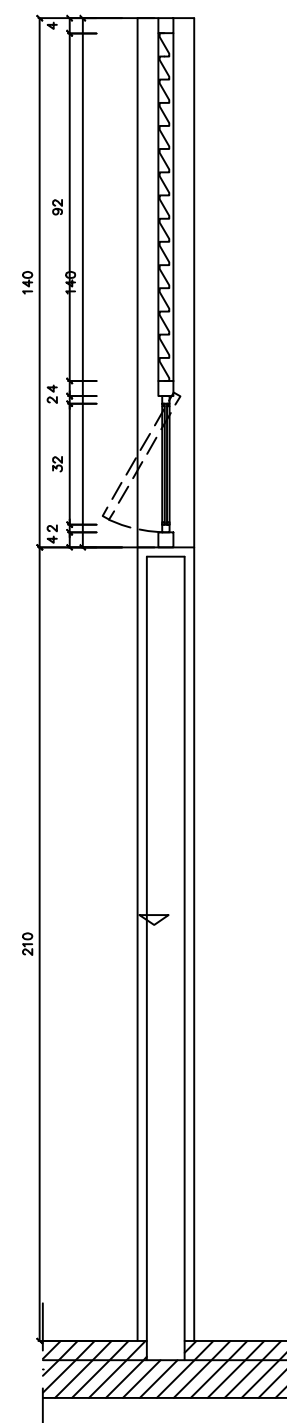

EA13A
CORTE
ESC.: 1:20

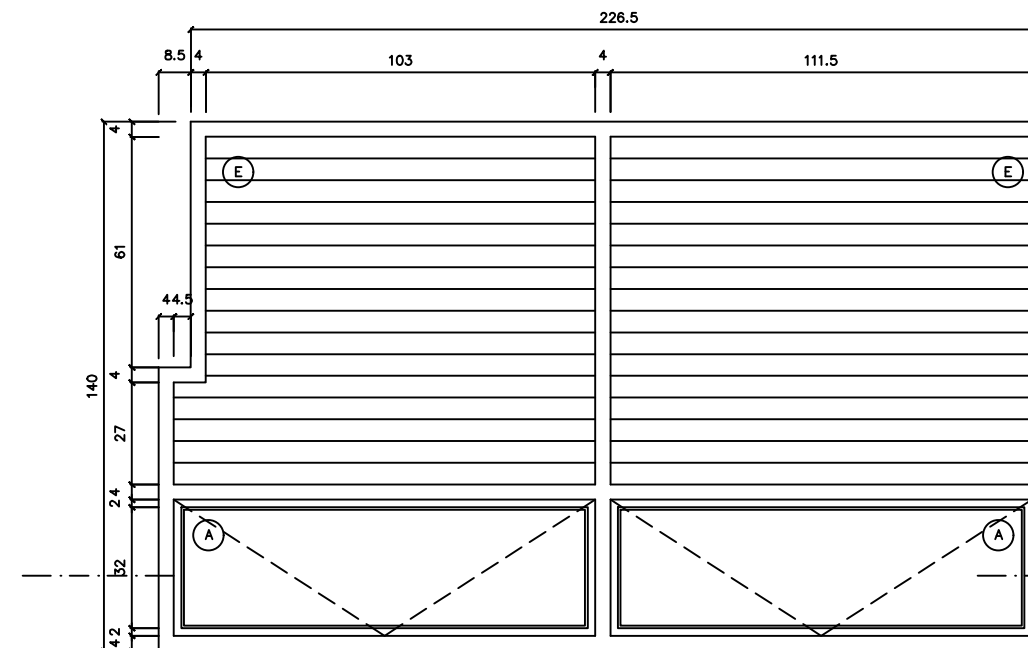

EA13
ELEVÇÃO
ESC.: 1:20

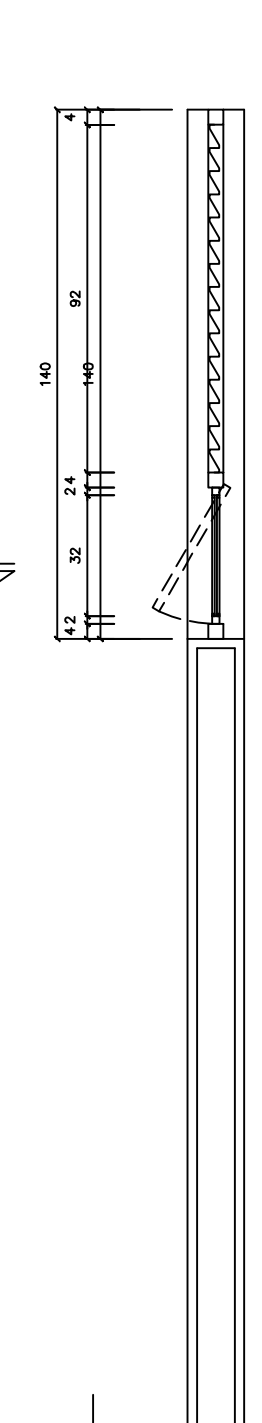

EA13
CORTE
ESC.: 1:20

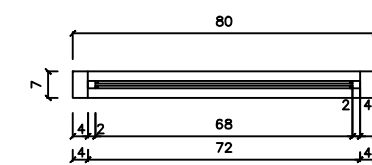

EA43
PLANTA
ESC.: 1:20

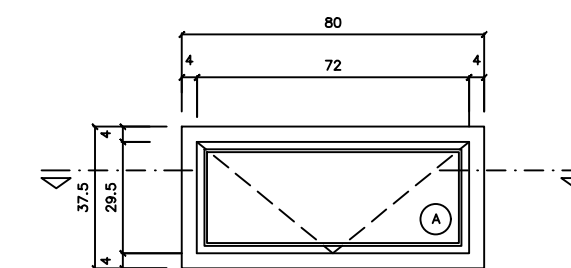

EA43
ELEVÇÃO
ESC.: 1:20

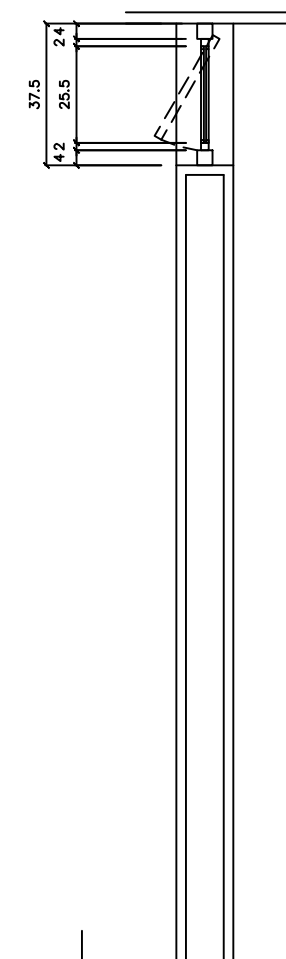

EA43
CORTE
ESC.: 1:20

Revisão/Substituição de esquadrias faltantes, danificadas ou oxidadas

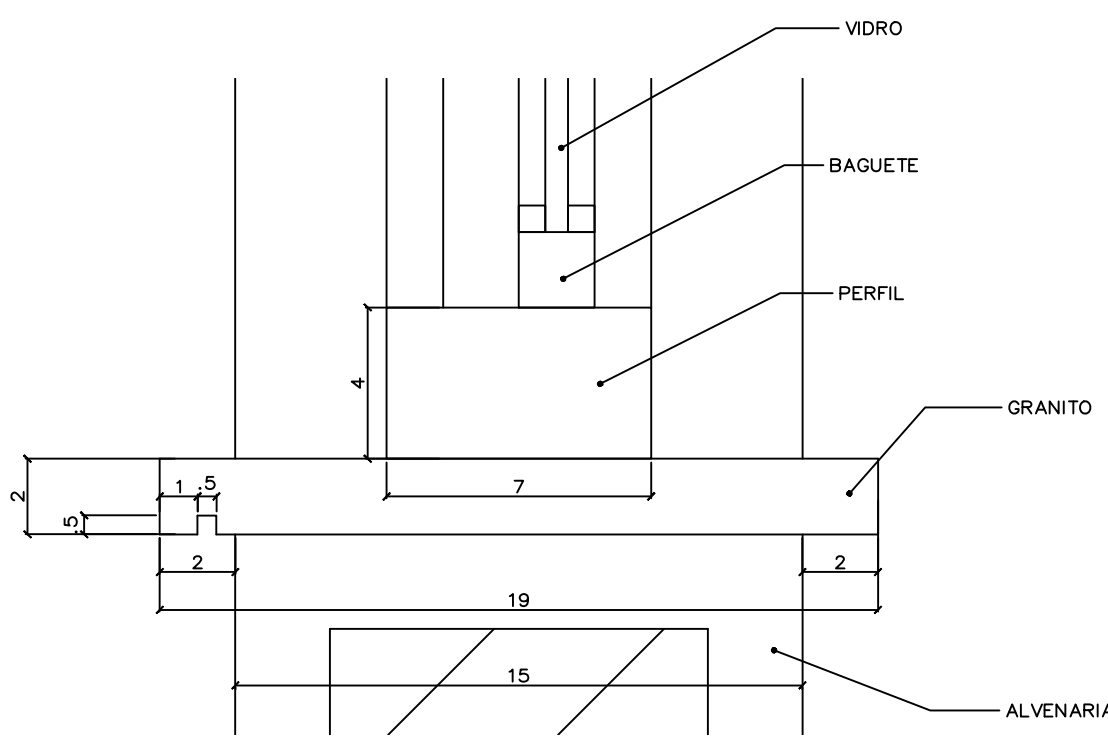

DET 01
DETALHE PEITORIL
ESC.: 1:2

LEGENDA DE ESPECIFICAÇÕES (mais detalhes vide Caderno de Especificações)

- (A) Vidro comum laminado 6 mm, com vidro interno incolor, PVB incolor e vidro externo na cor Prata neutro SGG Cool Lite TS 120
- (B) Vidro comum laminado 6 mm, com vidro interno incolor, PVB opaco e vidro externo na cor Prata neutro SGG Cool Lite TS 120
- (C) Vidro comum laminado 8 mm, com vidro interno incolor, PVB incolor e vidro externo na cor Prata neutro SGG Cool Lite TS 120
- (D) Chapa desparafusável em alumínio, esp.:1,00 mm, na cor branco
- (E) Chapa em alumínio, dobrada para veneziana com ventilação, na cor branco
- (F) Madeira compensada 6mm revestido c/ chapas de laminado melamínico

REVISÃO Nº	ALTERAÇÃO	RESPONSÁVEL	DATA

Fundação Universidade de Brasília
Centro de Planejamento Oscar Niemeyer

UAS UAS - Unidade de Administração e Serviços
PROJETO - 04.01

PROJETO EXECUTIVO ARQUITETURA

ESCALA:	INDICADA	PE-AR	22 / 30
UNIDADE:	METROS		
DATA:	MAI/14		
DESENHO:	EQUIPE		
COORD.:	ARQ. ALBERTO DE FARIA	UAS - Unidade de Administração e Serviços	
EQUIPE:	ARQ. FÁBIO SAVASTANO	ESQUADRIAS A INSTALAR	
	ARQ. MAURO NAKASHIMA	MAPA DE ESQUADRIAS	
	ARQ. NATÁLIA MARQUES		

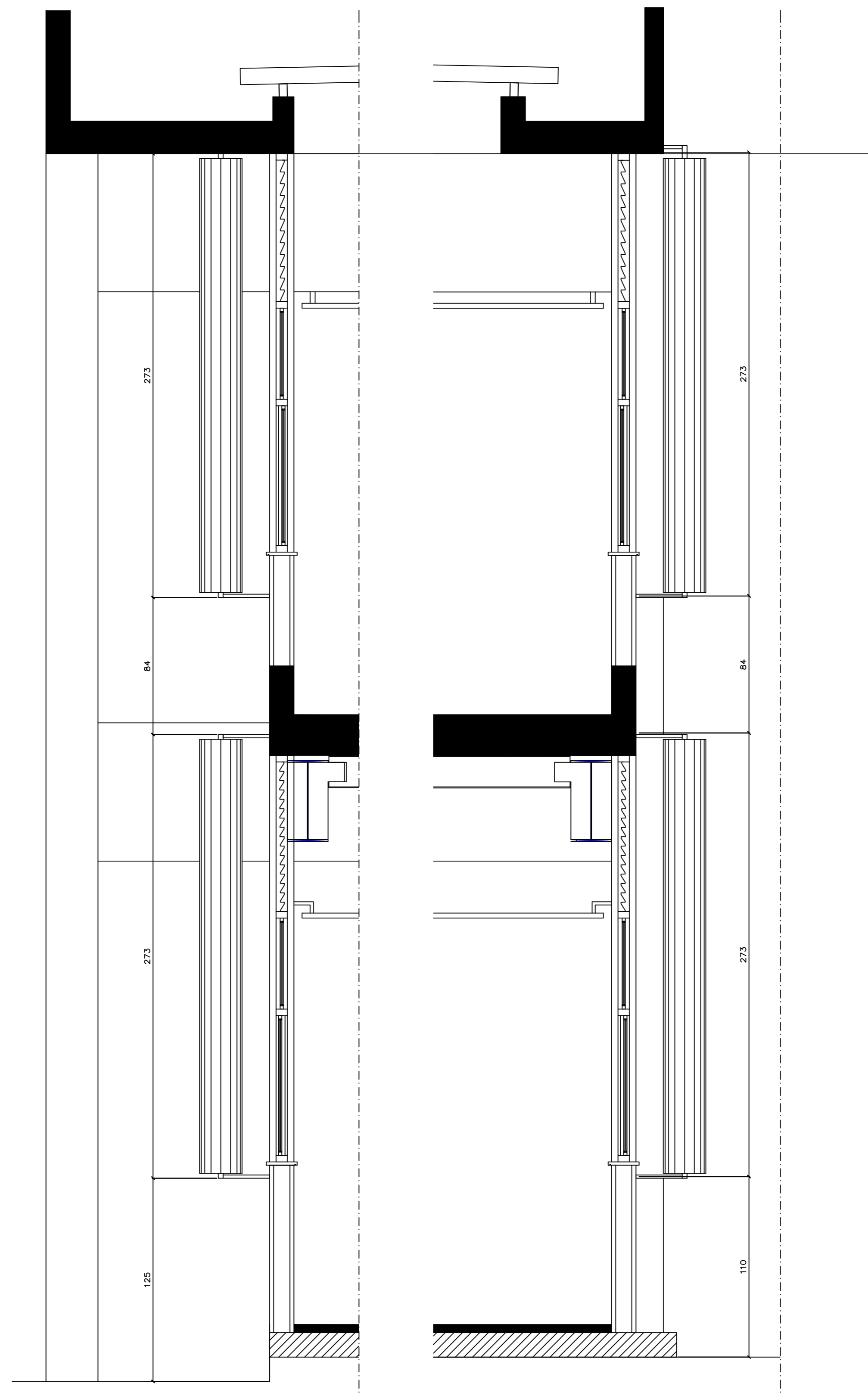
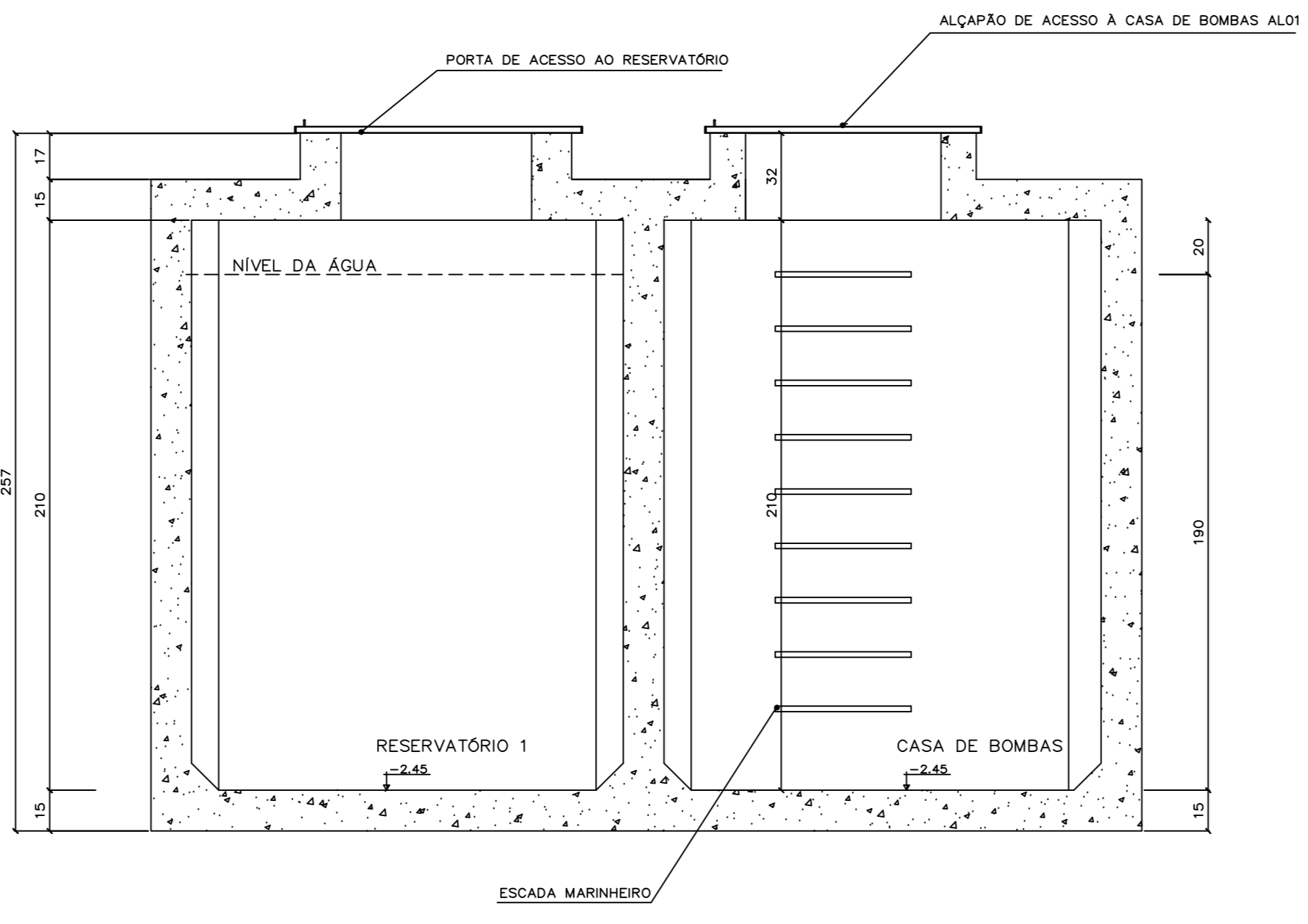
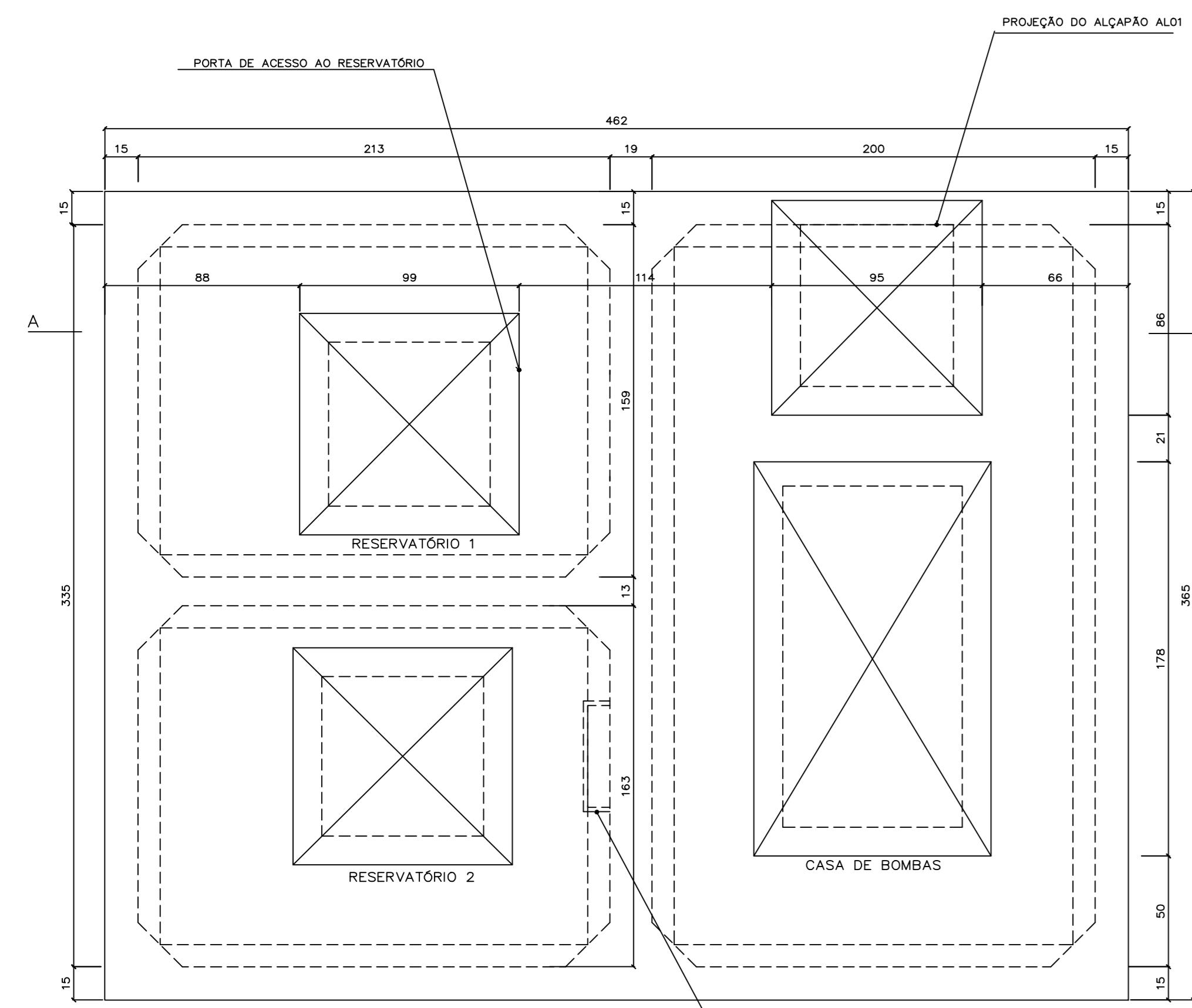
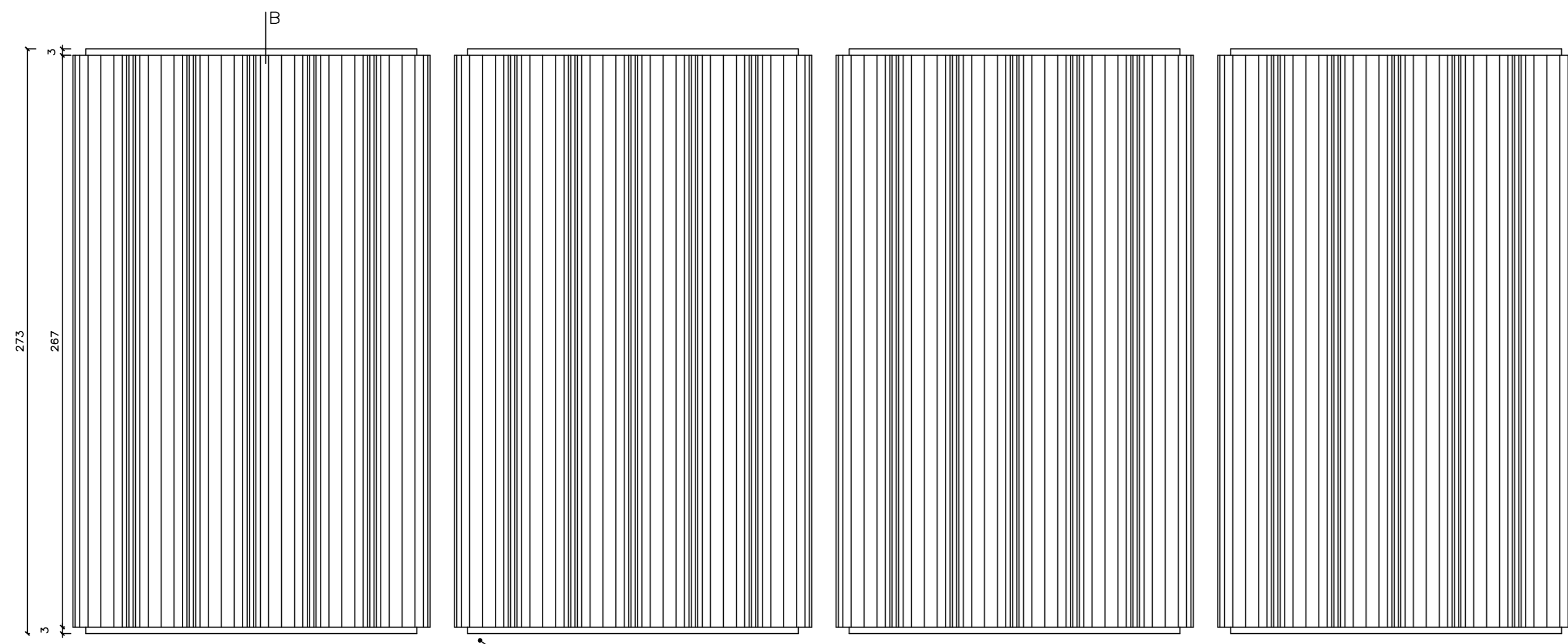
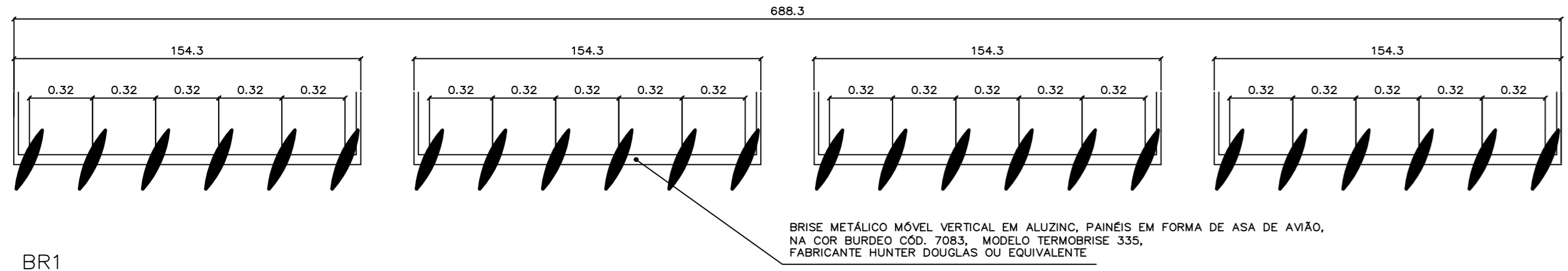
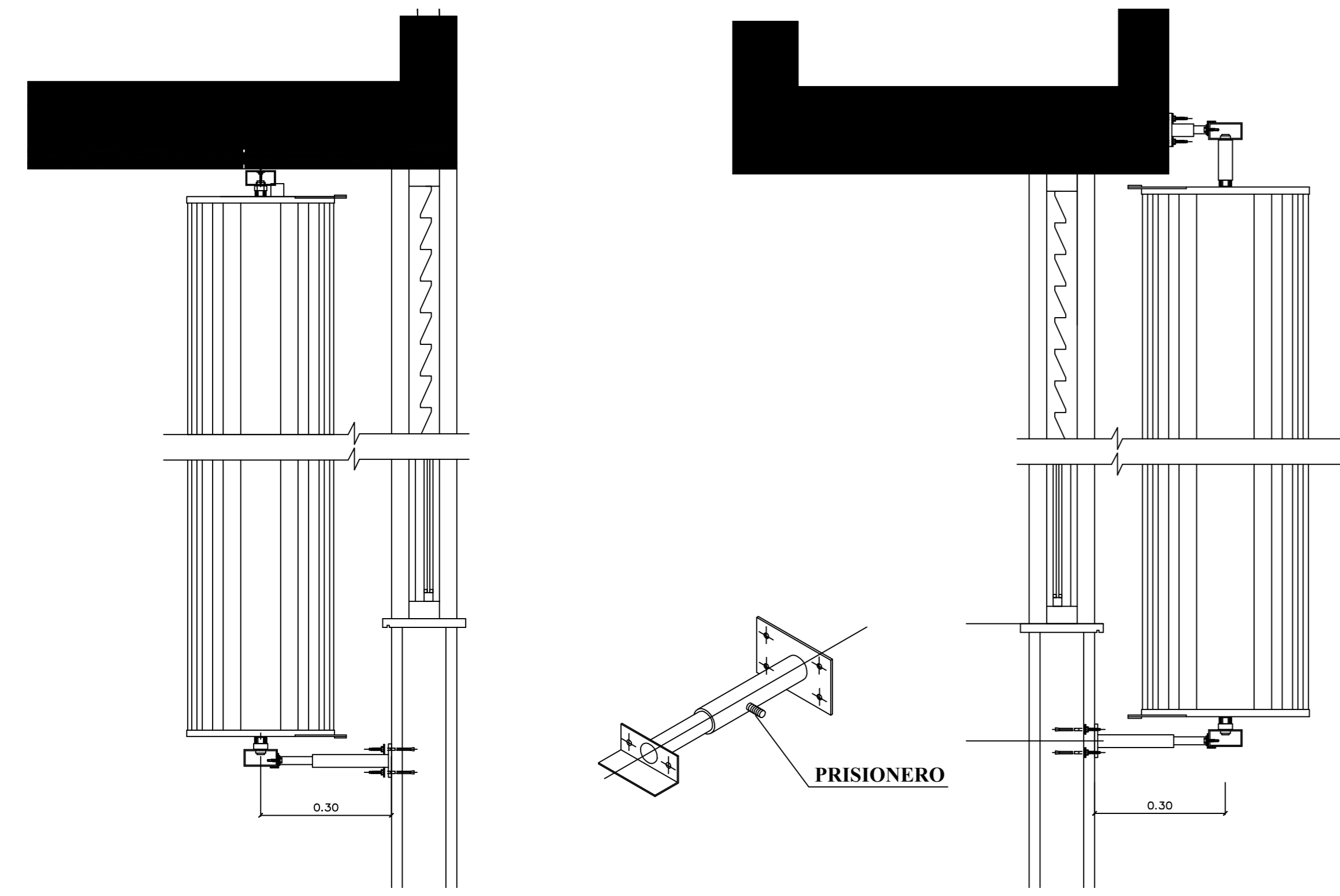

Revisão/Substituição de esquadrios faltantes, danificados ou oxidados

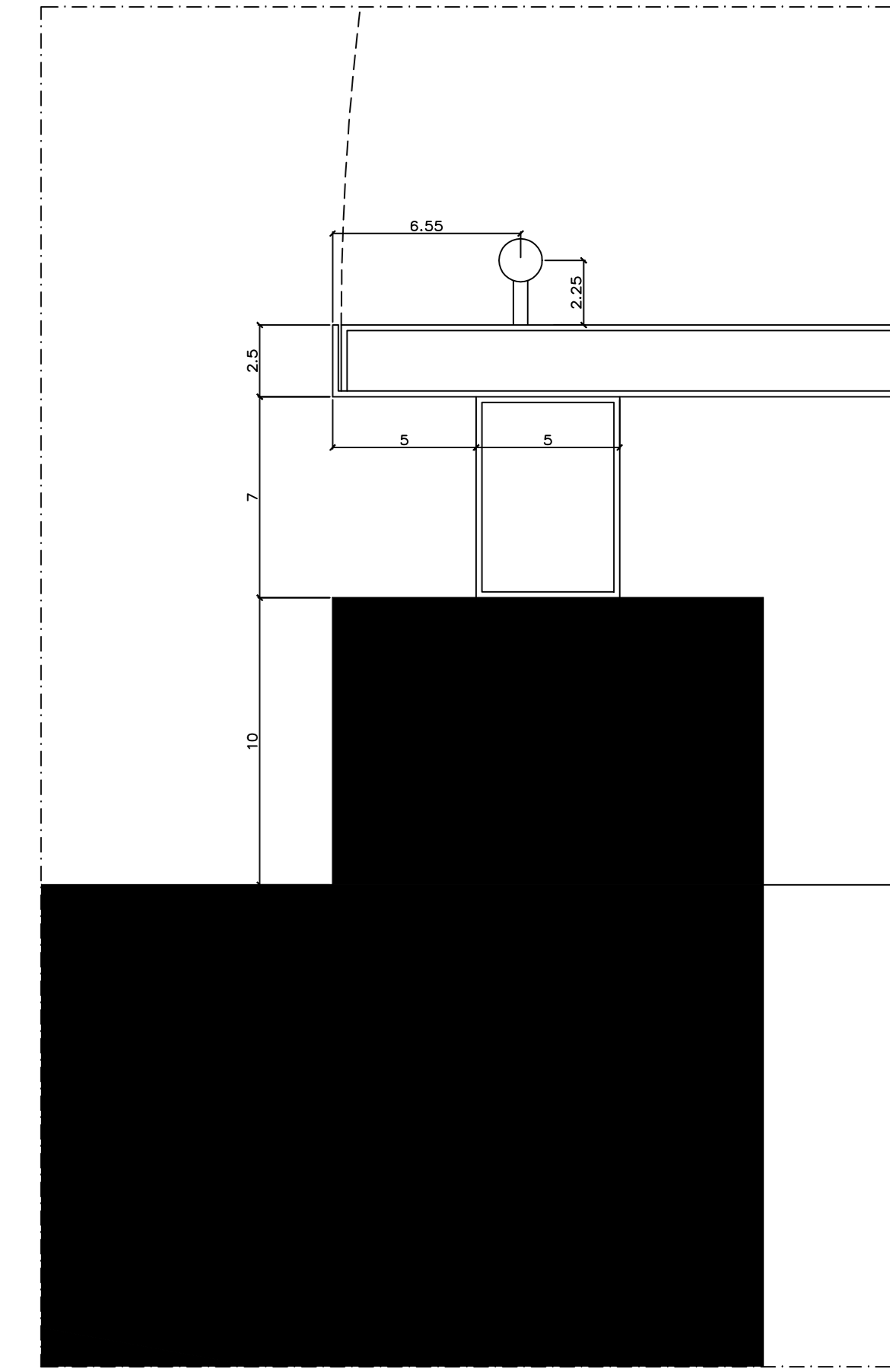
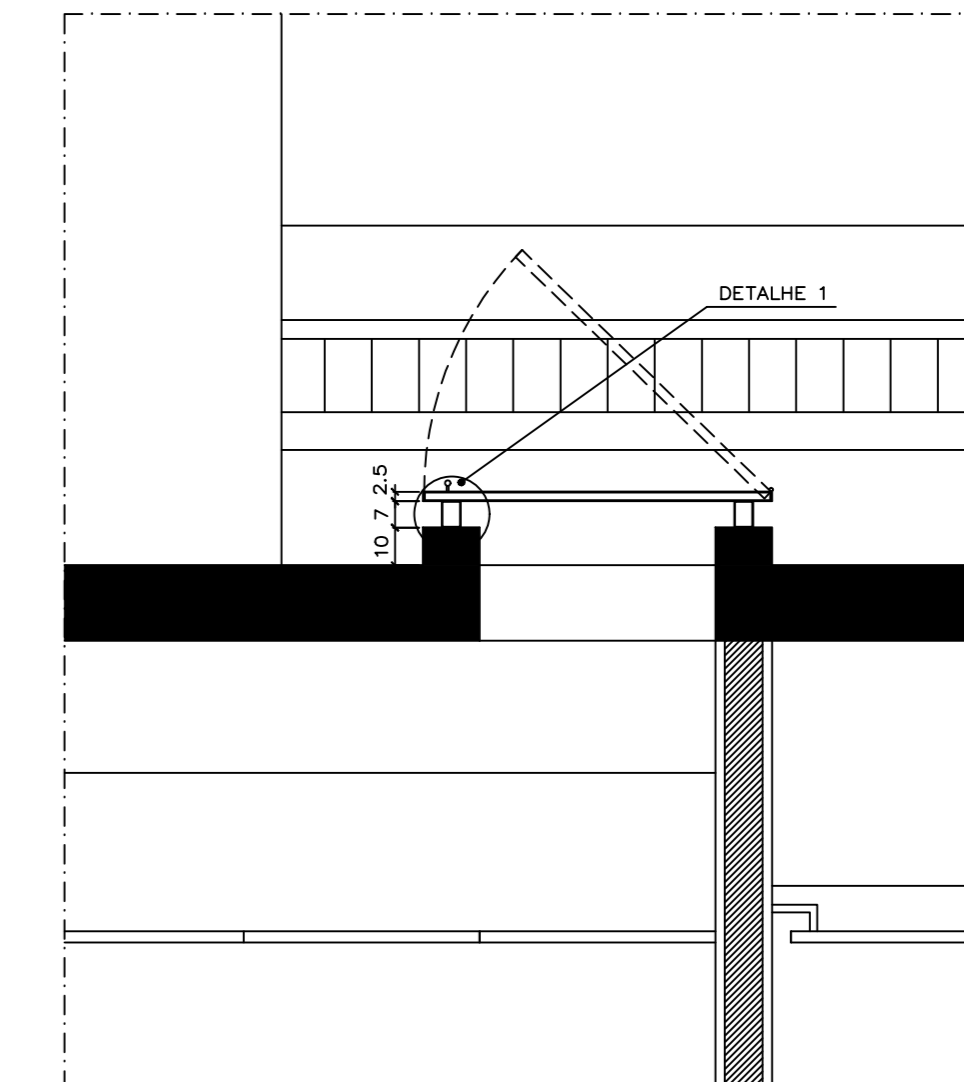
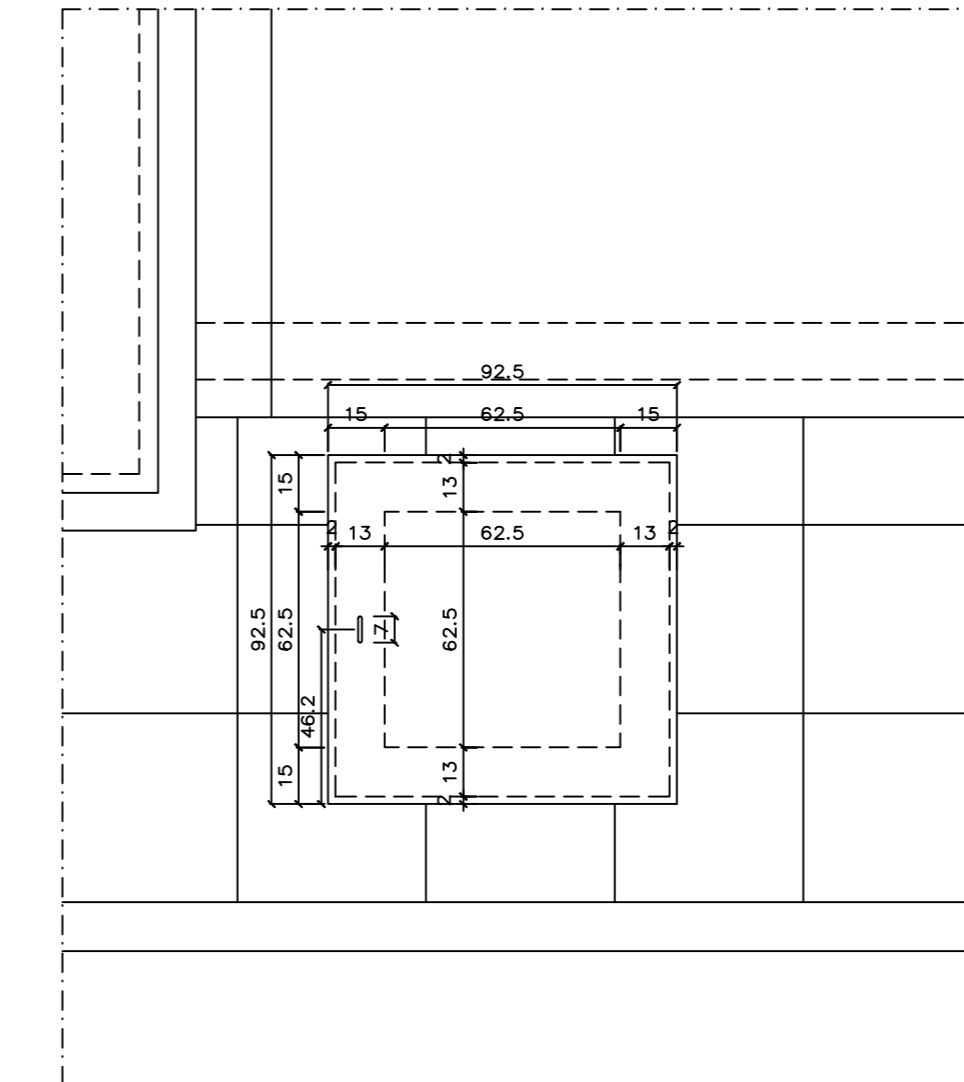

LEGENDA

PISO = AMBIENTE

PAREDE = ÁREA m²

TETO = NÍVEL

ESPECIFICAÇÕES (mais detalhes ver Caderno de Especificações)

PISO

- (1) Piso vinílico Proflex em placas, linha Ambiente Stone, 3mm x 47cm x 47cm, cor Sandstone cód. 9348516, fabricante Fatores ou equivalente
- (2) Piso cerâmico 30 x 30cm cód. granite ML, linha Granite, Fabr. Ceacris ou equivalente
- (3) Piso cimentado com acabamento assomado
- (4) Granito açougue com acabamento flameado

PAREDE

- (5) Paredes em massa e pintado com tinta acrílica semi-brilho na cor branco gelo, Sunil ou equivalente
- (6) Paredes revestidas em cerâmico linha White Basic Lux, cor branco, dimensões 20 x 20 cm, fabricante Ceacris, acabamento esmalte branco com 2mm
- (7) Pastilhas cerâmicas 2 x 2 cm, linhas, cor cores Super Brilho JN 6001 (6005), amarelo AME209 (200) e marfim AI 6301 (205), fabricante Jotão ou equivalente
- (8) Concreto ou argamassa aparente com aplicação de hidrófugo e venis fuso incolor

TETO

- (9) Forro em placas de gesso autoportante acartonado, emmassado e pintado com tinta total PVA Corplast, cor branco neve, fabricante Corti ou equivalente
- (10) Forro removível em placas de gesso 625 x 625 mm, revestido a quente com uma película rígida de PVC, modelo Gipsa, fabricante Pilsco do Brasil ou equivalente, na cor branco
- (11) Colme de alumínio composto 27 Anos de garantia, núcleo rígido de polietileno, pintura de Rfior carbona-puro na cor branco white, vedação dos painéis em silicone estrutural na cor cinza especial

DIVISÓRIA

- (12) Divisórias em alumínio em granito açougue, espessura de 5 cm, com todas as faces aparentes polidas

ESQUADRIA

- (13) Esquadrias em alumínio anodizado na cor branco, com vidro comum laminado 6 mm (exceto quando indicado), com PVB incolor, perfil em granito branco açougue 30 mm

BRISSE

- (14) Brise Vertical Móvel, linha Asa de Avião, cor Branco T883, mod. Ternibrisse 335, Fabr. HunterDouglas ou equivalente

LIXILAS

- (15) Lixilas de madeira maciça de linha Vogue Plus, na cor branco, fabricante Deca

METALIS

- (16) Toldos de metalis 30x30 de linha Decorex, acabamento cromado, fabricante Deca

GUARDA-CORPO

- (17) Mantelitas em chapão em aço inox e fechamento em vidro laminado incolor 10mm

PORTA

- (18) Portas de madeira: enchimento tipo compensado rígido de compensado, com estrutura central serrada e fechamento em compensado de madeira maciça de 6cm de espessura com encaixe em sua face interna com chapeado de laminação metalúrgica texturizado 1mm de espessura, na cor gelada L106, fabricante Fátima ou equivalente
- (19) Encaixeamento de todas as portas em madeira maciça de 6cm (Siderex, serrado (AUC) 90x90)

LEGENDA DE ESPECIFICAÇÕES (mais detalhes vide Caderno de Especificações)

- (1) Vidro comum laminado 6 mm, com vidro interno incolor, PVB incolor e vidro externo na cor Prata neutro SGG Cool Lite TS 120
- (2) Vidro comum laminado 6 mm, com vidro interno incolor, PVB opaco e vidro externo na cor Prata neutro SGG Cool Lite TS 120
- (3) Vidro comum laminado 6 mm, com vidro interno incolor, PVB incolor e vidro externo na cor Prata neutro SGG Cool Lite TS 120
- (4) Chapado desparafusável em alumínio, esp. 1,00 mm, na cor branco
- (5) Chapo em alumínio, dobrado para ventilação, na cor branco
- (6) Madeira compensada 6mm revestido c/ chapas de laminação metalúrgica

REVISÃO Nº ALTERAÇÃO RESPONSÁVEL DATA

Projeto Executivo

ESCALA INDICADA METROS

UNIDADE MAPA

DATA MAI/14

DESENHO EQUIPE

COORD: ARG ALBERTO DE FARIA

ARG FABIO SAVASTANO

EQUIPE: ARG SAURO NAKASHIMA

ARG NATÁLIA MARQUES

Fundação Universidade de Brasília
Centro de Planejamento Oscar Niemeyer

UAS - Unidade de Administração e Serviços

PROJETO - 04.01

ARQUITETURA

PE-AR

23 / 30

UAS - Unidade de Administração e Serviços

BRISES/ DET. DO RESERV. INFERIOR/ ALÇAPÃO

MAPA

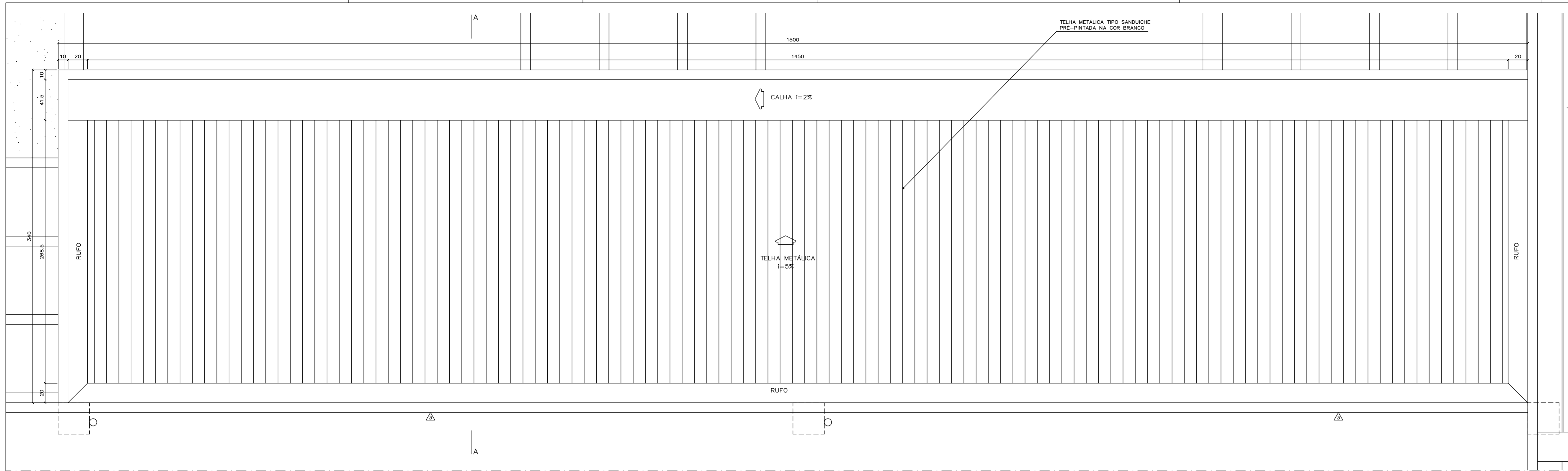

MARQUISE METÁLICA – POSTERIOR
PLANTA
ESC.: 1:20

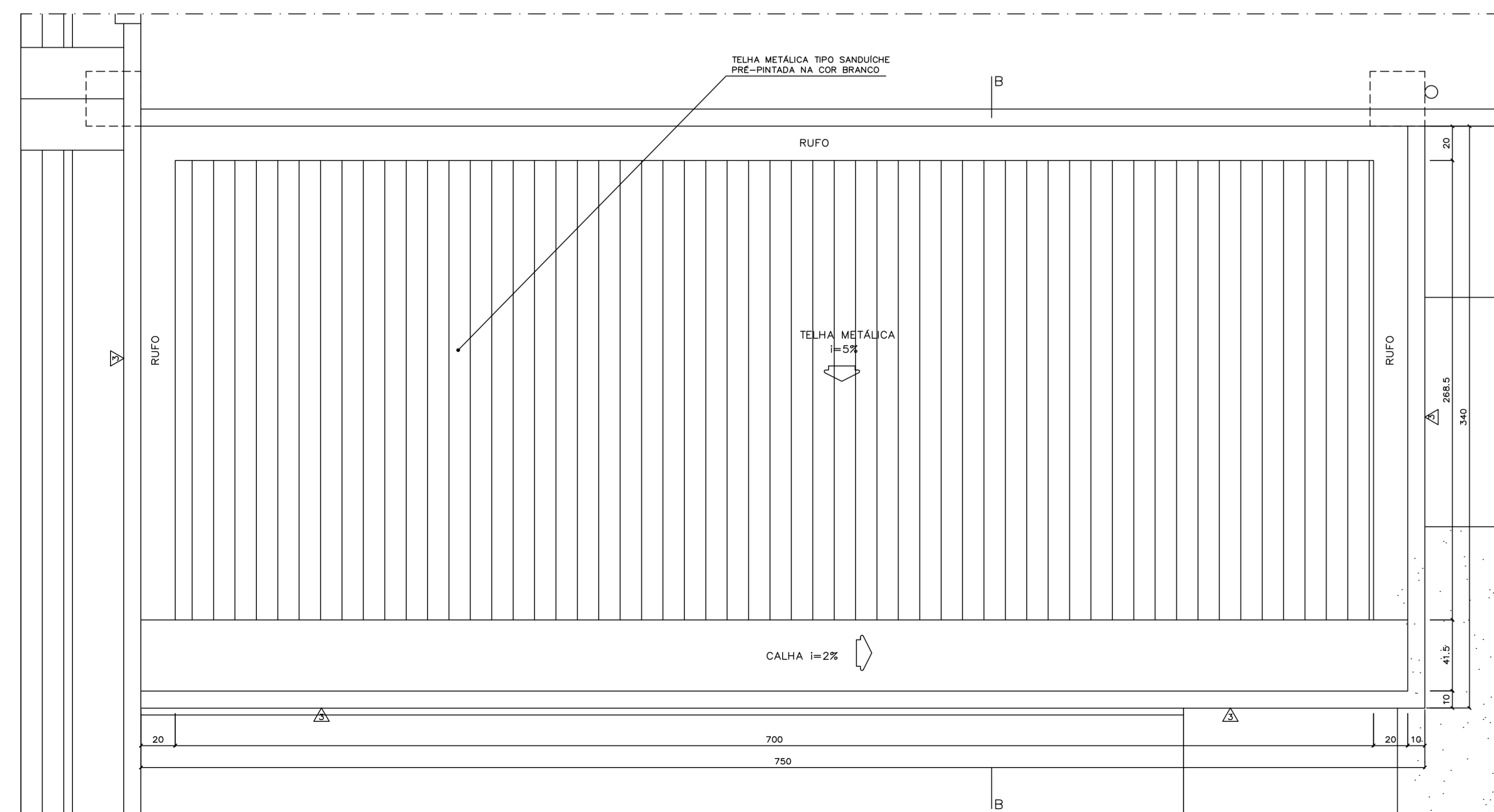

MARQUISE METÁLICA – ENTRADA PRINCIPAL
PLANTA
ESC.: 1:20

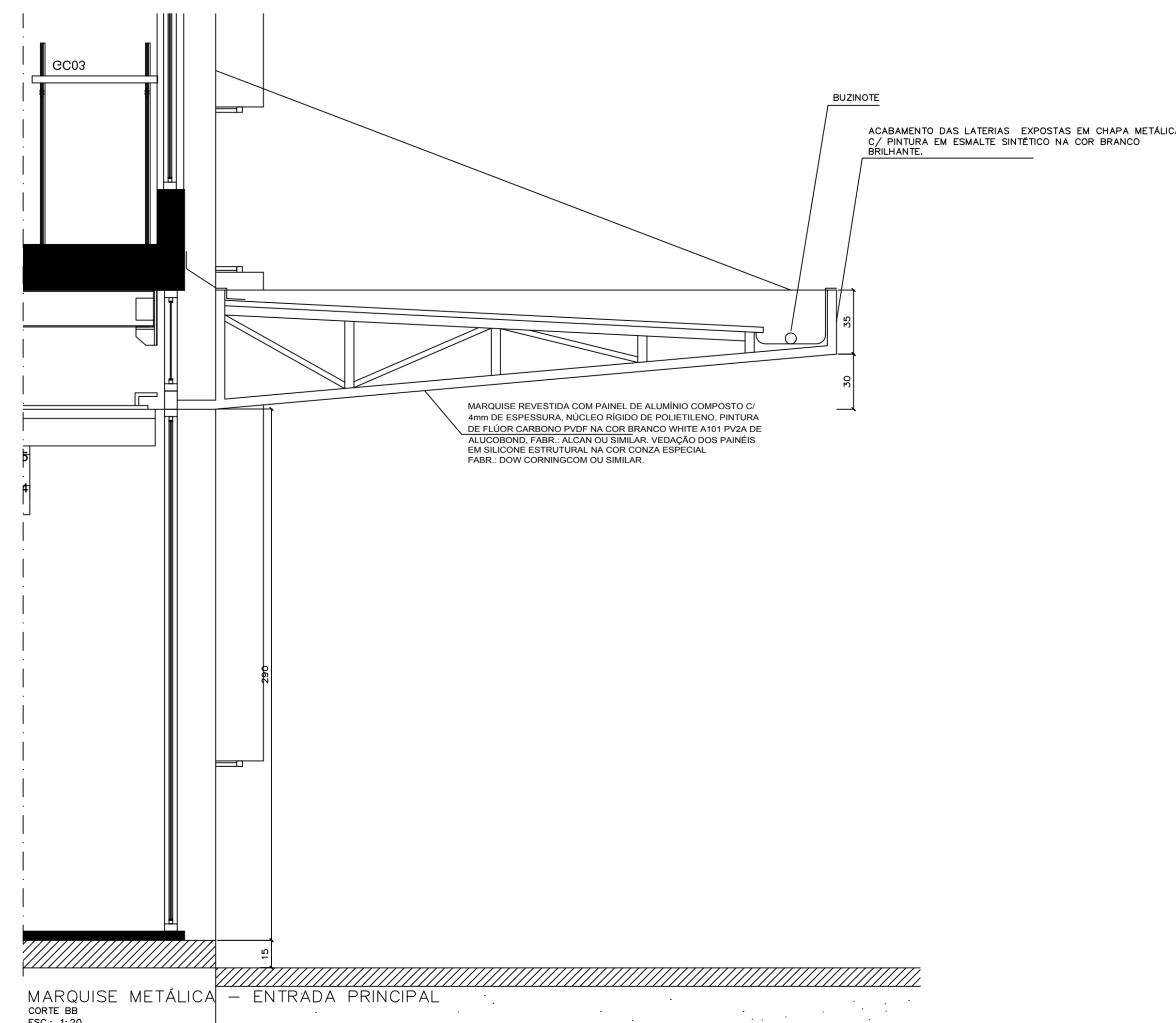

MARQUISE METÁLICA – ENTRADA PRINCIPAL
CORTE BB
ESC.: 1:20

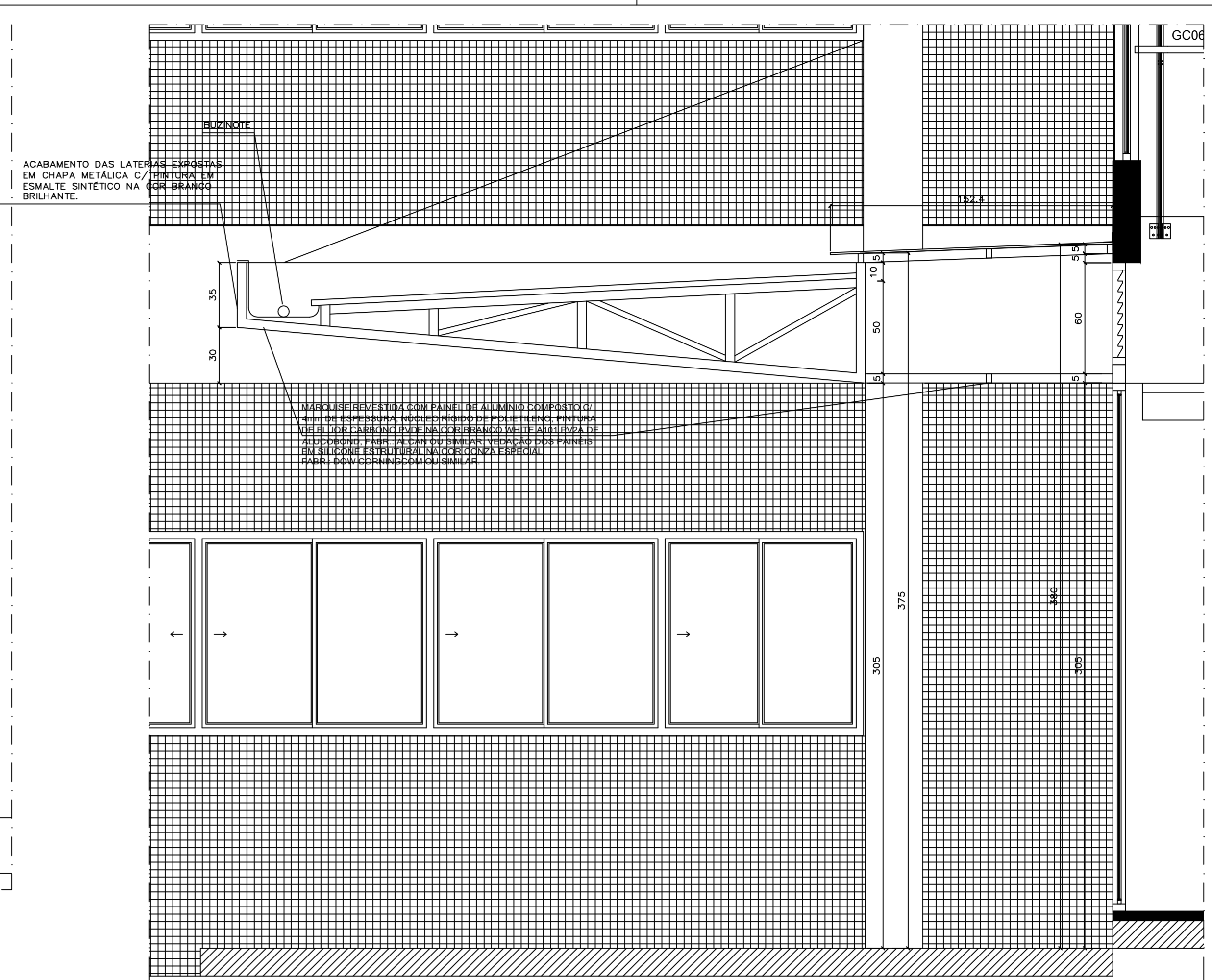

MARQUISE METÁLICA – POSTERIOR
CORTE AA
ESC.: 1:20

LEGENDA	
PISO	○ AMBIENTE
PAREDE	△ AREA m²
TETO	□ NÍVEL

ESPECIFICAÇÕES (mais detalhes ver Código de Especificações)	
PISO	○ Piso vitílico Profiles, linha Chroma Concept, 30 x 30 cm, na cor Blacut 636, espessura de 2 mm, fabricante Fadenac ou equivalente.
○	Piso cerâmico 30 x 30cm cód. granite ML, linha Granite, Fabr. Ceceisa ou equivalente
○	Piso cimentado com acabamento acurruçado
○	Granito cinza andorinha com o acabamento levigado
PAREDE	△ Parede emassada e pintada com tinta acrílica semi-brilho na cor branco gato, Suvini ou equivalente
△	Parede revestida em cerâmica linha White Basic Lux, cor branco, dimensões 20 x 20 cm, fabricante Ceceisa, rejuntamento epóxi brilhante branco com 2mm
△	postilhas cerâmicas 2 x 2 cm, flocos, nas cores: Super Branco JN 6001 (60%), amarelo JN6209 (20%) e marfim JN 6301 (20%), fabricante Jotabó ou equivalente.
△	Concreto ou argamassa aparente com aplicação de hidrófugo e veniz fosco incolor
TETO	△ Forro em placas de gesso autoportante acartonado, emassado e pintado com tinta látex PVA Coralgesso, cor branco neve, fabricante Coral ou equivalente
□	forro removível em placas de gesso 625 x 625 mm, revestida a quente com uma película rígida de PVC, modelo Gyron, fabricante Flocos do Brasil ou equivalente, na cor branco.
□	painel de alumínio composto c/ 4mm de espessura, núcleo rígido de polietileno, pintura de fluor carbono pvdf na cor branco white. Vedação dos painéis em silicone estrutural na cor cinza especial
DIVISÓRIA	□ Divisórias dos sanitários em granito ocaquix, espessura de 3 cm, com todas as faces aparentes polidas
ESQUADRIA	□ Esquadrias em alumínio anodizado na cor branco, com vidro comum laminado 6 mm (exceto quando indicado), com PVB Incolor, perfil em granito branco ocaquix 30 mm
BRISE	□ Brise Vertical Móvel, forma asa de avião, cor Blacut 7053, mod. Fendolux 335, fabr. HunterDouglas ou equivalente
LOUÇAS	□ Todas as louças serão da linha Vogue Flux, na cor branco, fabricante Deca
METAIS	□ Todos os metais serão da linha Decalux, acabamento cromado, fabricante Deca
GUARDA-CORPO	□ Montantes em chapa em aço inox e fechamento em vidro laminado incolor 10mm
PORTA	□ Portas de madeira: enchimento tipo colméia rígido de compensado, com estrutura central sarrafeada e fechamento em compensado de madeira naval de 6mm de espessura com revestimento em suas faces aparentes com chapas de laminado melamínico texturizado 1mm de espessura, na cor gelo/céu LITE, fabricante Formica ou equivalente. Encobramento de todas as portas em madeira maciça de Cumaru (Dipteryx odorata (Aubl.) Wild.)

REVISÃO Nº	ALTERAÇÃO	RESPONSÁVEL	DATA

Fundação Universidade de Brasília
Centro de Planejamento Oscar Niemeyer

UAS UAS - Unidade de Administração e Serviços
PROJETO - 04.01

ARQUITETURA

ESCALA: INDICADA
UNIDADE: METROS
DATA: MAJ14
DESENHO: EQUIPE

COORD.: ARQ. ALBERTO DE FÁRFA
EQUIPE: ARQ. FÁBIO SAVASTANO
ARQ. MAURO NAKASHIMA
ARQ. NATÁLIA MARQUES

PE-AR

24 / 30

UAS - Unidade de Administração e Serviços
MARQUISE METÁLICA
DETALHAMENTO

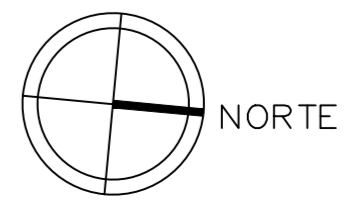

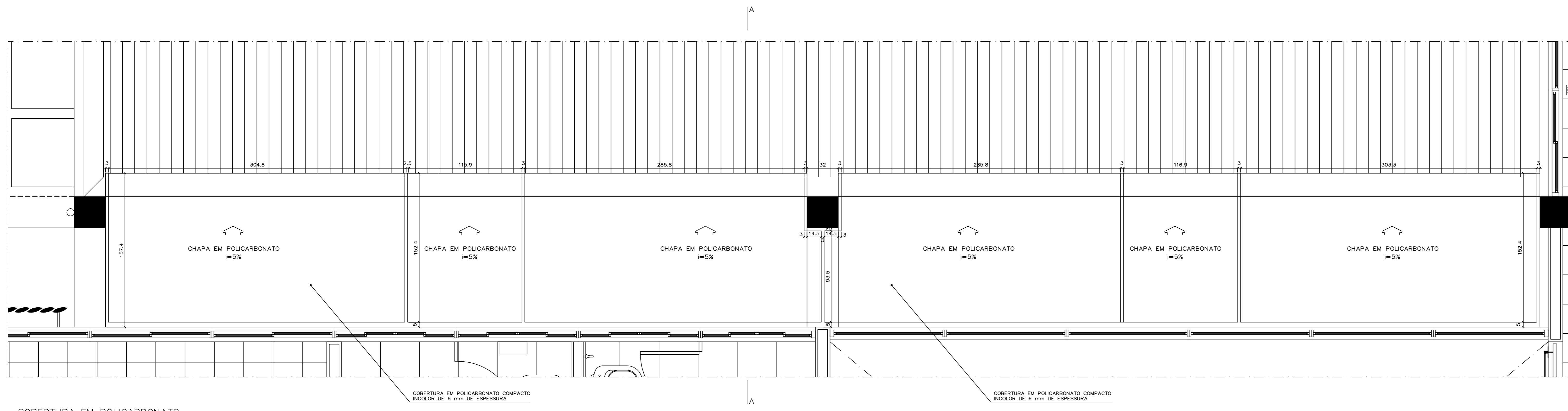

COBERTURA EM POLICARBONATO
PLANTA
ESC.: 1/20

COBERTURA EM POLICARBONATO COMPACTO INCOLOR DE 6 mm DE ESPESSURA

COBERTURA EM POLICARBONATO COMPACTO INCOLOR DE 6 mm DE ESPESSURA

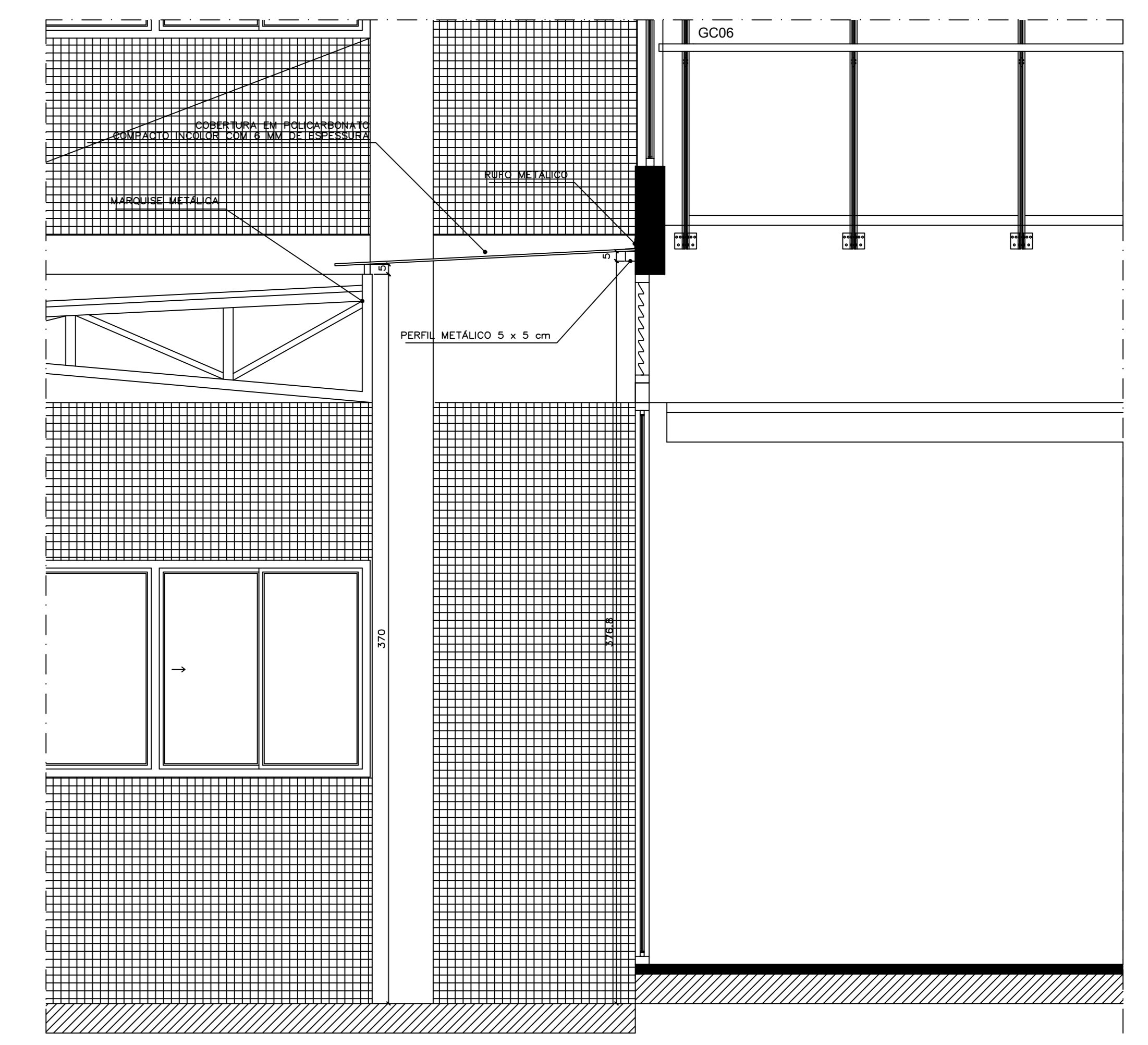

COBERTURA EM POLICARBONATO
CORTE AA
ESC.: 1/20

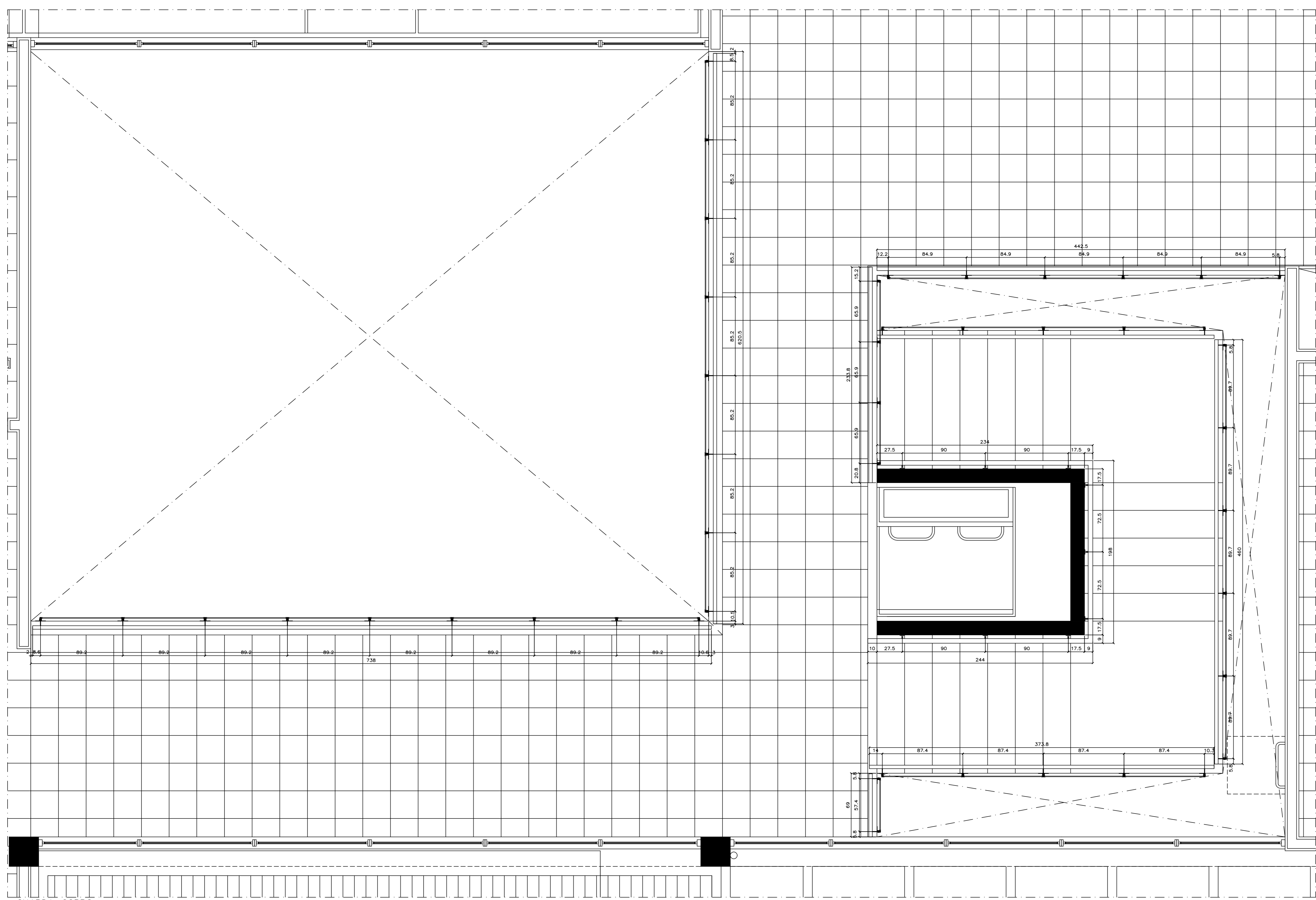

GUARDA-CORPO
PLANTA DE BAIXA
ESC.: 1/20

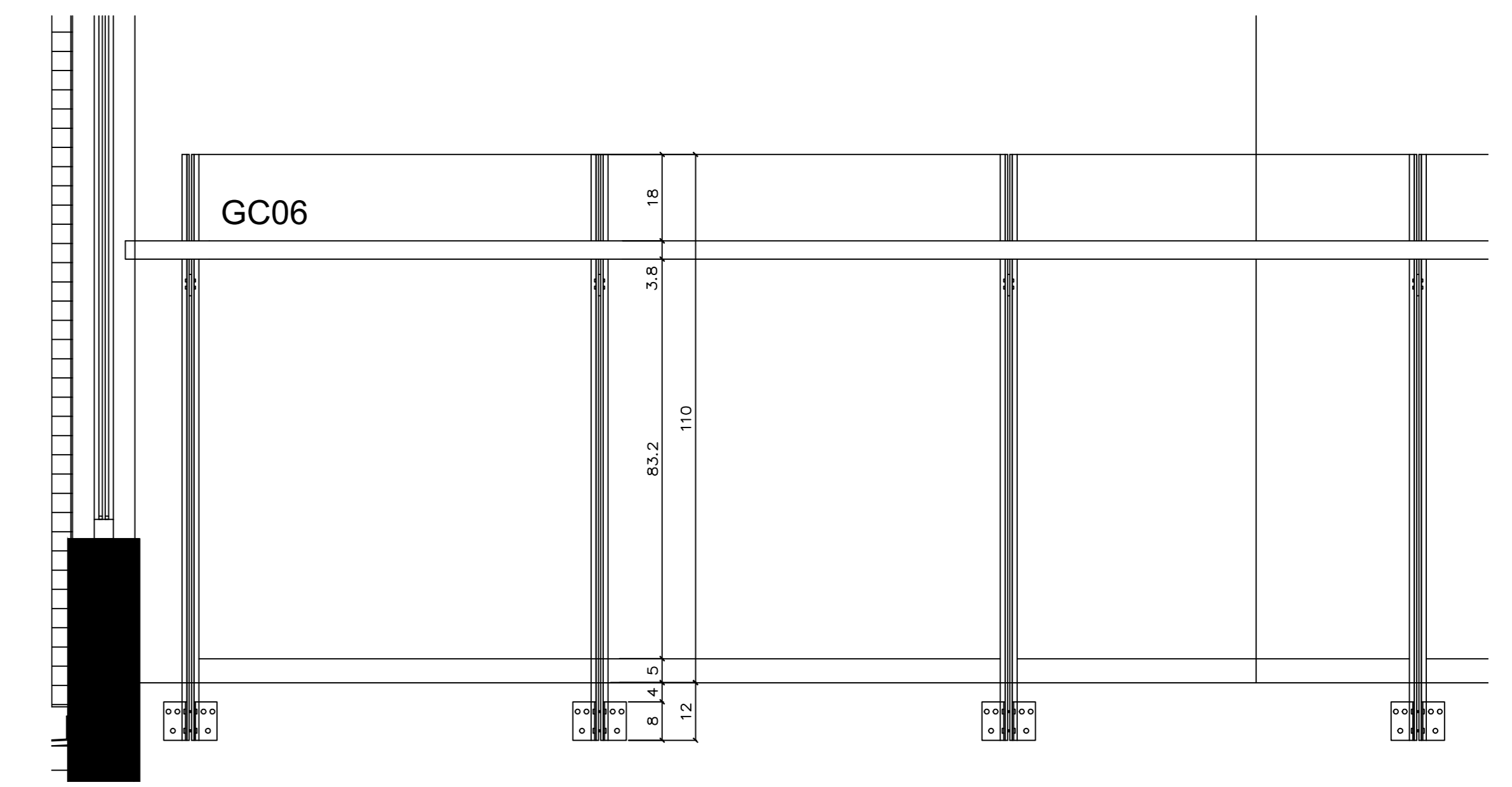

GUARDA-CORPO
ELEVACAO FRONTAL
ESC.: 1/10

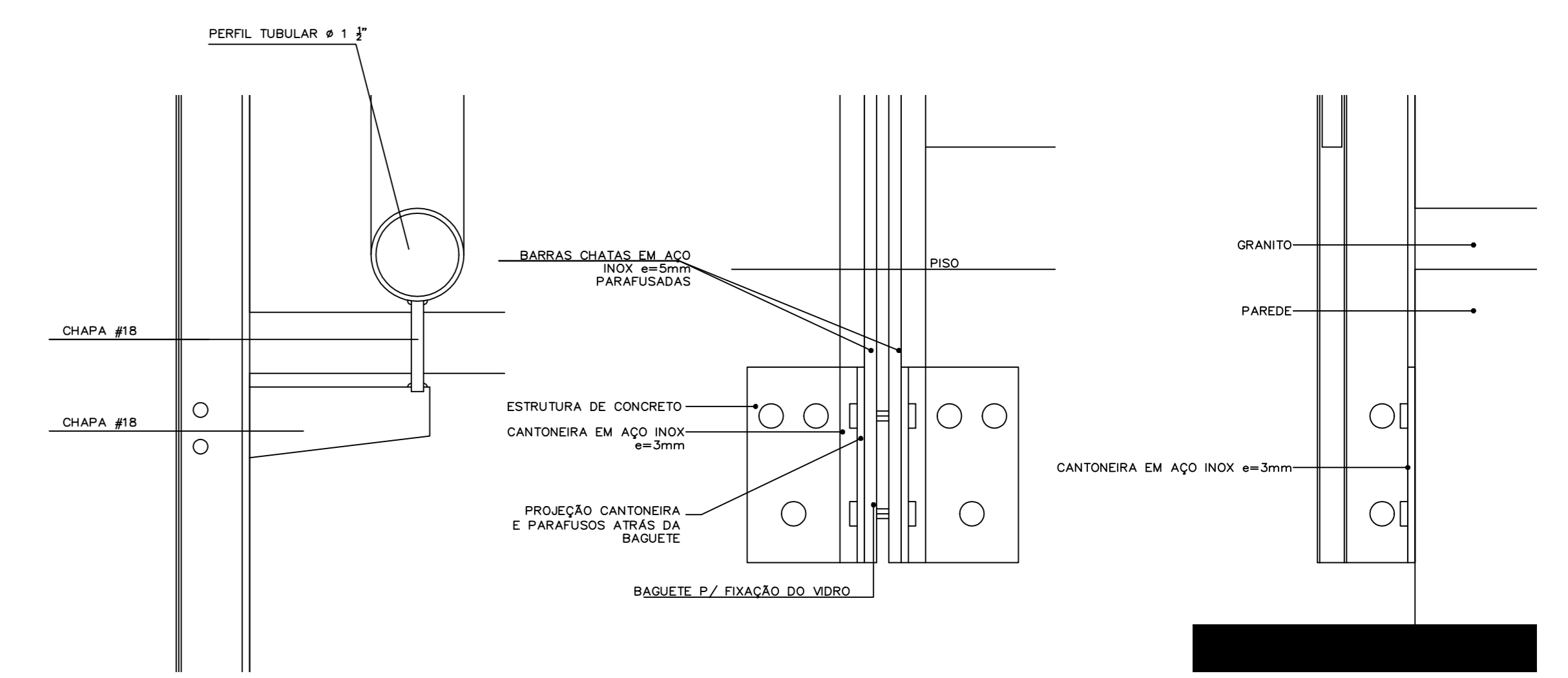

GUARDA-CORPO
DETALHE DO CANTONEIRO
ESC.: 1/1

GUARDA-CORPO
CORTE LATERAL DO APOIO
ESC.: 1/1

GUARDA-CORPO
CORTE LATERAL DO APOIO
ESC.: 1/10

Demarcação do espaço existente
Construir espaço metálico
conforme projeto de detalhamento.

REVISÃO Nº	ALTERAÇÃO	RESPONSÁVEL	DATA

Fundação Universidade de Brasília
 Centro de Planejamento Oscar Niemeyer
 UAS - Unidade de Administração e Serviços
 PROJETO - 04.01
 ARQUITETURA

UAS
 PROJETO EXECUTIVO
 ESCALA: INDICADA
 UNIDADE: METROS
 DATA: MAI/14
 DESIGNO: EQUIPE
 COORD: ARQ. ALBERTO DE FARIA
 ARQ. FÁBIO SAVASTIANO
 ARQ. MAURO NAKASHIMA
 EQUIPE: ARQ. NATÁLIA MARGUES

PE-AR
 UAS - Unidade de Administração e Serviços
 GUARDA-CORPO E COBERTURA EM POLICARBONATO
 DETALHAMENTO
25/30

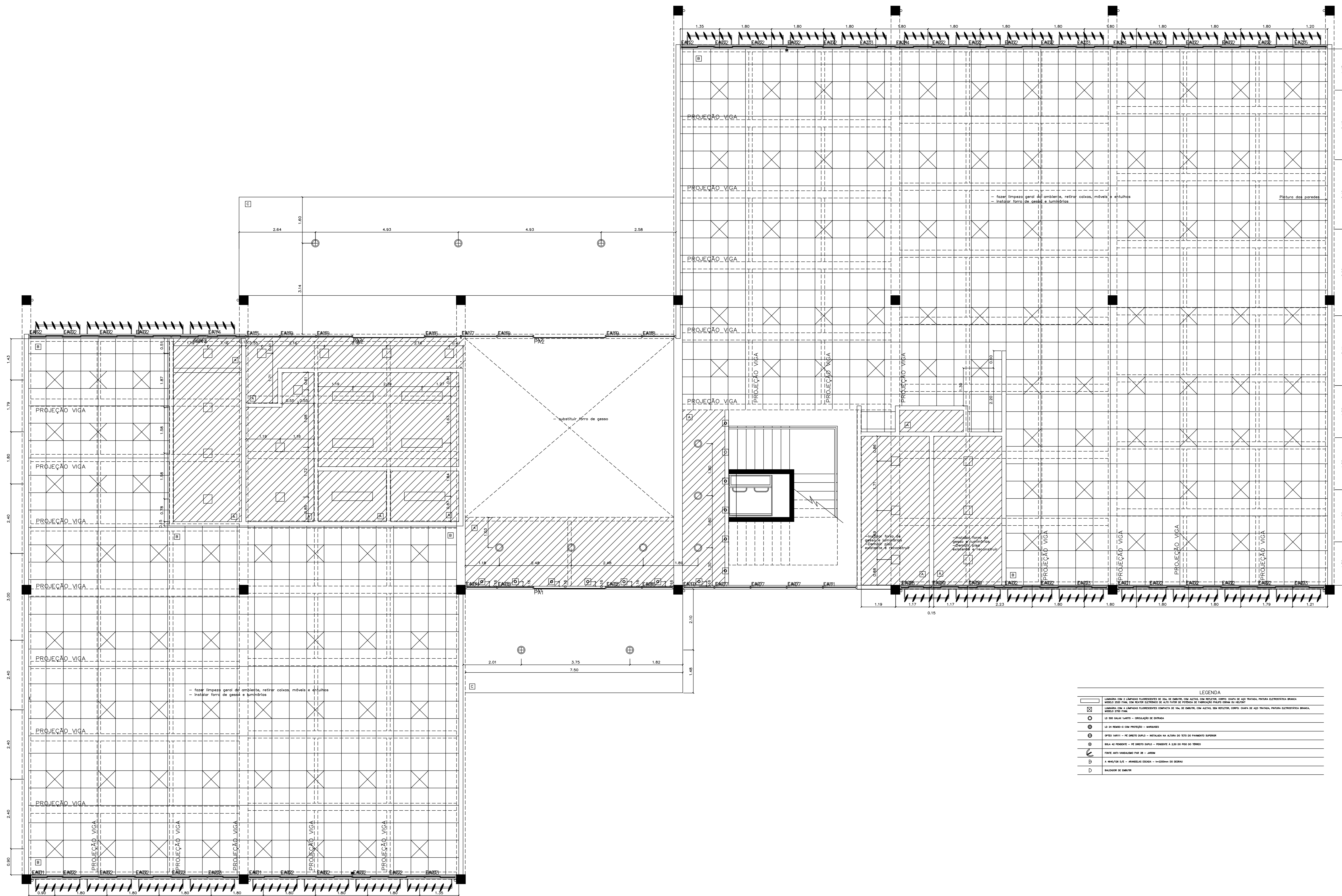

FORRO PAVIMENTO TERREO
PLANTA BAIXA
ESCALA: 1/50



LEGENDA

	AMBIENTE
	ÁREA
	NÍVEL
	NÍVEL

ESPECIFICAÇÕES (mais detalhes ver Códigos de Especificações)

	Piso em placa de gesso acústico, com acabamento em PVC, com cor branca, fabricante Fadenor ou equivalente.
	Piso cerâmico 30 x 30cm cdd. granito ML, linha Granite, Fabr. Cerâmica ou equivalente.
	Concreto acobertado liso com 1m de largura, intercalado por faixas de granito cinza andorinha de 10 cm, com acabamento aplicado.
	Granito Aquilux 50 x 50 cm polido com faixa em granito Aquilux flameado de 1m no bordo externo.
	Granito cinza andorinha com o acabamento aplicado 10 cm de largura.
	Piso cimentado com acabamento acobertado.
	Granito acobertado com acabamento polido em todas as faces expostas.

LEGENDA

	AMBIENTE
	ÁREA
	NÍVEL
	NÍVEL

ESPECIFICAÇÕES (mais detalhes ver Códigos de Especificações)

	Piso em placa de gesso acústico, com acabamento em PVC, com cor branca, fabricante Fadenor ou equivalente.
	Piso cerâmico 30 x 30cm cdd. granito ML, linha Granite, Fabr. Cerâmica ou equivalente.
	Concreto acobertado liso com 1m de largura, intercalado por faixas de granito cinza andorinha de 10 cm, com acabamento aplicado.
	Granito Aquilux 50 x 50 cm polido com faixa em granito Aquilux flameado de 1m no bordo externo.
	Granito cinza andorinha com o acabamento aplicado 10 cm de largura.
	Piso cimentado com acabamento acobertado.
	Granito acobertado com acabamento polido em todas as faces expostas.

PAREDE

	Parede em bloco de concreto com acabamento em reboco branco, com cor branca, fabricante Cerâmica ou equivalente.
	Parede revestida em cerâmico linha White Basic Lux, cor branca, dimensões 20 x 20 cm, fabricante Cerâmica, acabamento adesivo brilhante branco com 2mm.
	Parede cerâmica 2 x 2 cm - flocos, mesclada, fabr. polida ou equivalente, cores de acordo com o código de especificações.
	Concreto ou argamassa aparente com aplicação de hidrófugo e ventis flocos incisos.

TETO

	Fôrro em placa de gesso acústico, com acabamento em PVC, com cor branca, fabricante Cerâmica ou equivalente.
	Fôrro removível em placa de gesso 625 x 625 mm, revestido a quente com uma película rígida de PVC, modelo Opala, fabricante Placo do Brasil ou equivalente, na cor branca.
	Lâmina de alumínio composto 1/2" mm de espessura, núcleo rígido de polietileno, pintura de flúor carbono poff na cor branca white. Vedação das juntas em silicone estrutural na cor cinza especial.

DIVISÓRIA

	Divisória de madeira em granito esmeralda, espessura de 3 cm, com todas as faces aparentes polidas.
--	---

ESQUADRIA

	Esquadrias em alumínio anodizado na cor branca, com vidro comum laminado 6 mm (exceto quando indicado), com PVB isolador, perfil em granito branco opaco 30 mm.
--	---

BRISA

	Brisa Metálica Móvel Aço de Aço AA 150 na cor amarelo ouro, fabr. Reflex ou equivalente.
--	--

ILUMINAÇÃO

	Todos os focos serão do tipo Spot, na cor branca, fabricante Deca.
--	--

METAL

	Todos os metais serão do tipo Decalux, acabamento cromado, fabricante Deca.
--	---

GUARDA-CORPO

	Montantes em chapa em aço inox e fechamento em vidro laminado Inocolor 10mm.
--	--

PORTA

	Portas de madeira, enchimento tipo colméia rígido de compensado, com estrutura central aparafusada e fechamento em compensado de madeira maciça de 2cm de espessura com revestimento em laca fosca opaca com chapa de laminado metalizado texturizado 1mm de espessura, na cor gelatinosa L106, fabricante Fábrika ou equivalente. Enchimento de laca em madeira maciça de 2cm (diagrama anexa) 1066.
--	---

REVISÃO Nº ALTERAÇÃO RESPONSÁVEL DATA

Fundação Universidade de Brasília
 Centro de Planejamento Oscar Niemeyer
UAS UAS - Unidade de Administração e Serviços
 PROJETO - 04.01

PROJETO EXECUTIVO ARQUITETURA
 ESCALA: 1/50
 UNIDADE: METROS
 DATA: MAI/14
 EQUIPE:

PE-AR 26 / 30
 UAS - Unidade de Administração e Serviços
 PROJETO EXECUTIVO
 PAVIMENTO TERREO
 PAGINAÇÃO DE LUMINÁRIAS

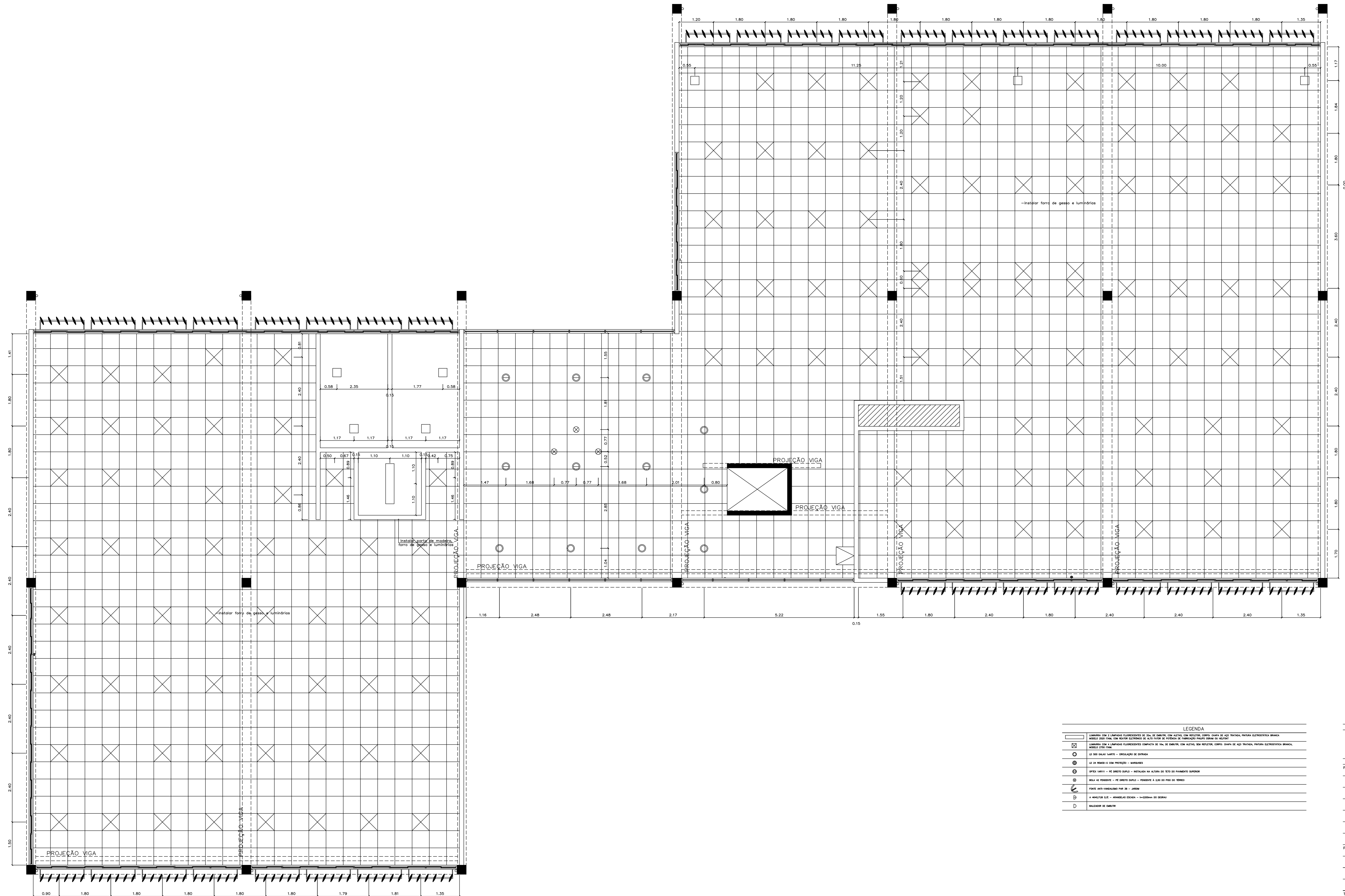

PAVIMENTO SUPERIOR
PLANTA BAVA
ESC.: 1:50

NORTE

LEGENDA	
	AMBIENTE
	AREA m ²
	NÍVEL

ESPECIFICAÇÕES (mais detalhes ver Códerno de Especificações)	
	Piso vinílico Paviflex, linha Chroma Concept, 30 x 30 cm, na cor Bisout 638, espessura de 2 mm, fabricante Fadenor ou equivalente.
	Piso cerâmico 30 x 30cm cód. granite MR, linha Granite, Fabr. Cedral ou equivalente.
	Concreto acobimentado liso com 1m de largura, intercalado por faixas de granito cinza andorinha de 10 cm, com acobimento aplicado.
	Granito Aquilux 50 x 50 cm polido com fôrca em granito Aquilux flameado de 1m no bordo externo.
	Granito cinza andorinha com o acobimento aplicado 10 cm de largura.
	Piso cimentado com acobimento acobimentado.
	Granito acopolux com acobimento polido em todas as faces expostas.
	Paralela emoldurada e pintada com tinta acrílica semi-brilho na cor branco gelo, Suvinil ou equivalente.
	Paralela revestida em cerâmico linha White Basic Lux, cor branca, dimensões 20 x 20 cm, fabricante Cedral, rejuntamento adesivo branco com 2mm.
	Posteja cerâmico 2 x 2 cm - fôrca, mesclada, fôrca, pintada ou equivalente, cores de acordo com o código de especificações.
	Concreto ou argamassa aparente com aplicação de hidrófugo a ventis fôrca incolor.
	Forro em placas de gesso acústico não cortado, emoldurada e pintada com tinta látex PVA Corágesso, cor branco neve, fabricante Coral ou equivalente.
	Forro removível em placas de gesso 625 x 625 mm, revestido a quente com uma película rígida de PVC, modelo Degan, fabricante Placo de Brasil ou equivalente, na cor branco.
	Panela de alumínio composta C/ 4mm de espessura, núcleo rígido de polietileno, pintura de fibra carbono pof na cor branco white. Vedação dos painéis em silicone estrutural na cor cinza especial.
	Diversidade dos sanitários em granito acopolux, espessura de 3 cm, com todas as faces aparentes polidas.
	Esquadria em alumínio anodizado na cor branco, com vidro comum laminado 6 mm (exceto quando indicado), com PVE Incolor, perfil em granito branco espessura 50 mm.
	BRISLE Brita Metálico MÓvel Am de Auto AA 150 no cor amarelo ouro, fôrca Reflex ou equivalente.
	DOÇAS Todas as peças serão da linha Vogue Plus, na cor branca, fabricante Deco.
	METALIS Todas as metais serão da linha Decolux, acabamento cromado, fabricante Deco.
	GUARDA CORPO Montantes em chapão em aço inox e fechamento em vidro laminado incolor 10mm.
	PORTA -Portas de madeira: enchimento tipo câmbia rígida de compressão, com estrutura central serrilhada e fechamento em compensado de madeira macia de 6cm de espessura com revestimento em laca fôrca aparente com chapas de laminado metálico texturizado 1mm de espessura, na cor galathea L106, fabricante Fênix ou equivalente. Enchimento de todas as portas em madeira macia de Cumaru (Cedrela odorata (Aubl.) Benth).

REVISÃO Nº ALTERAÇÃO RESPONSÁVEL DATA

Fundação Universidade de Brasília
Centro de Planejamento Oscar Niemeyer

UAS UAS - Unidade de Administração e Serviços
PROJETO - 04.01

PROJETO EXECUTIVO ARQUITETURA

ESCALA: 1:50	
UNIDADE: METROS	
DATA: MAI/14	
DESIGNADO: EQUIPE	
COORD.: ARQ. ALBERTO DE FARIA	UAS - Unidade de Administração e Serviços
ARQ. FÁBIO SAVASTANO	PAVIMENTO SUPERIOR
ARQ. MAURO NAKASHIMA	PAGINAÇÃO DE LUMINÁRIAS
EQUIPE: ARQ. NATÁLIA MARQUES	

PE-AR 27 / 30

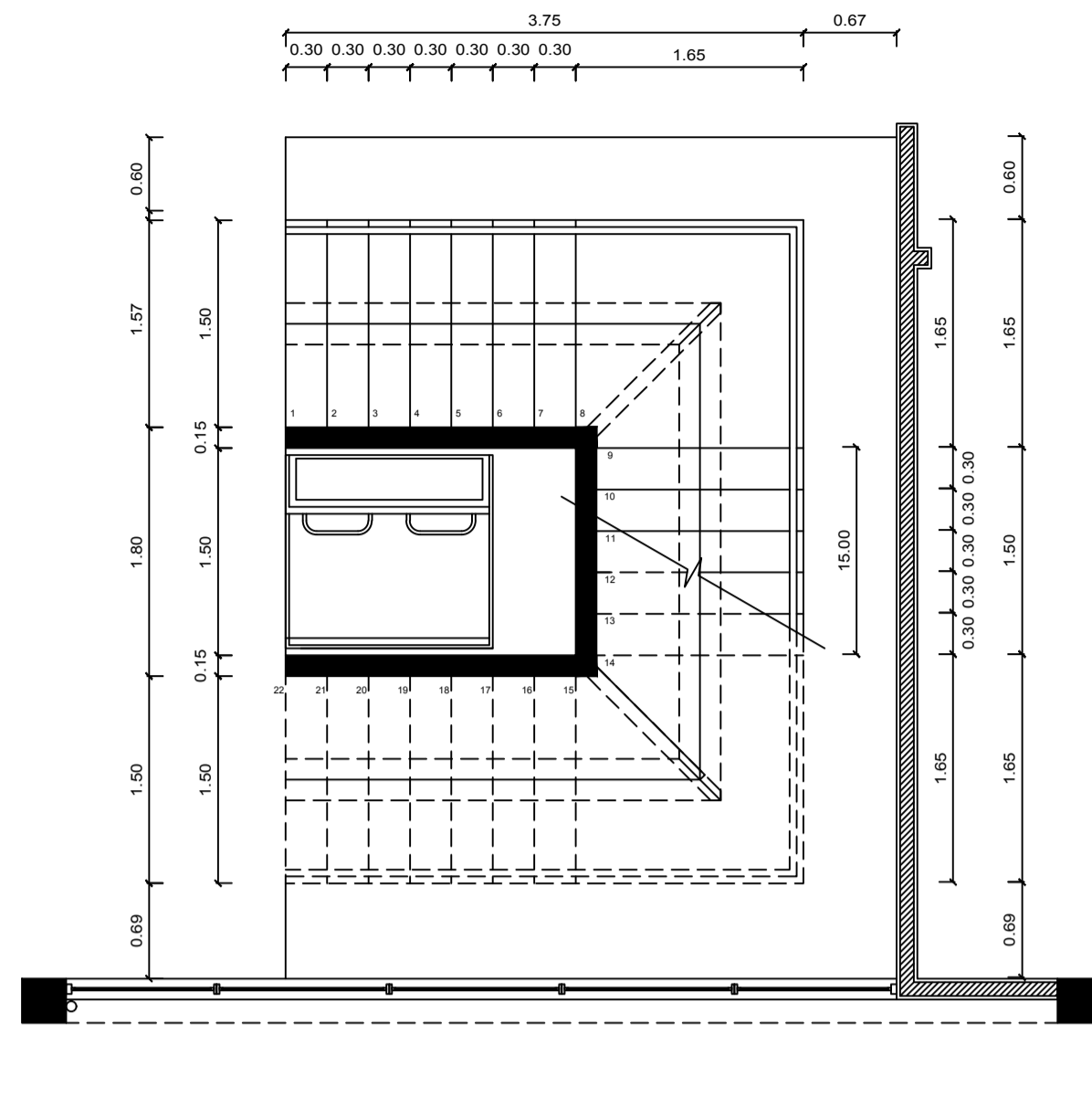

PLANTA
ESCALADA
ESC.: 1:50

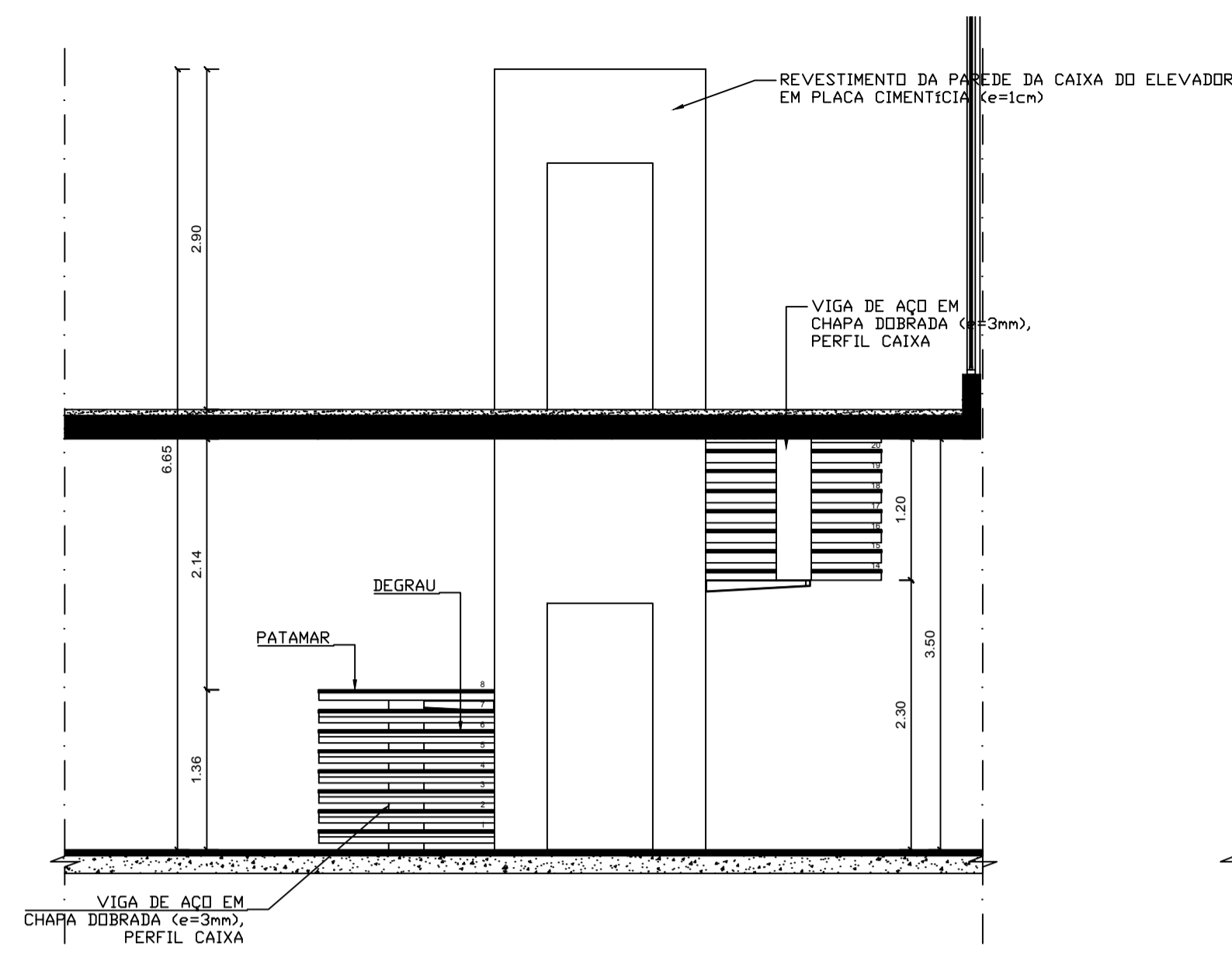

VISTA 1
ESCALADA
ESC.: 1:50

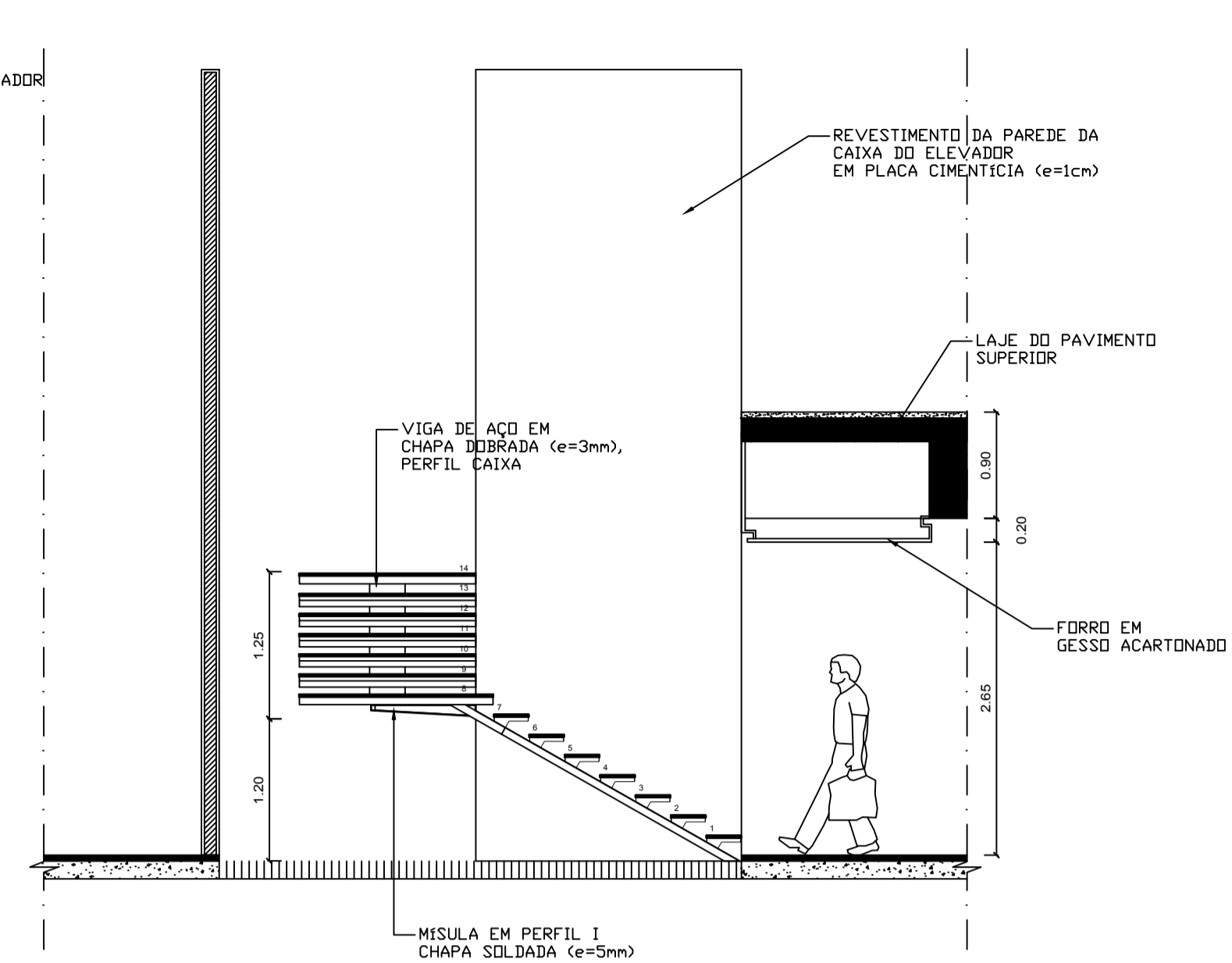

VISTA 2
ESCALADA
ESC.: 1:50

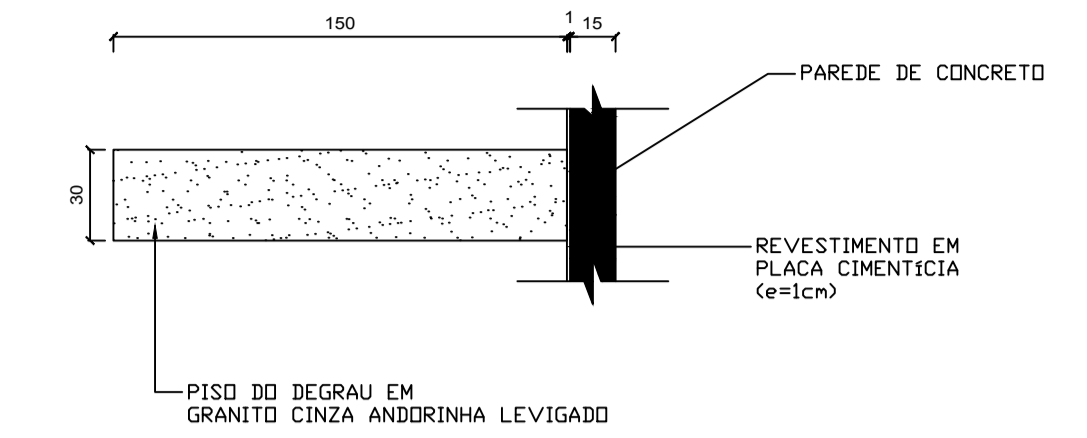

DETALHES
cotas em cm
ESC.: 1:25

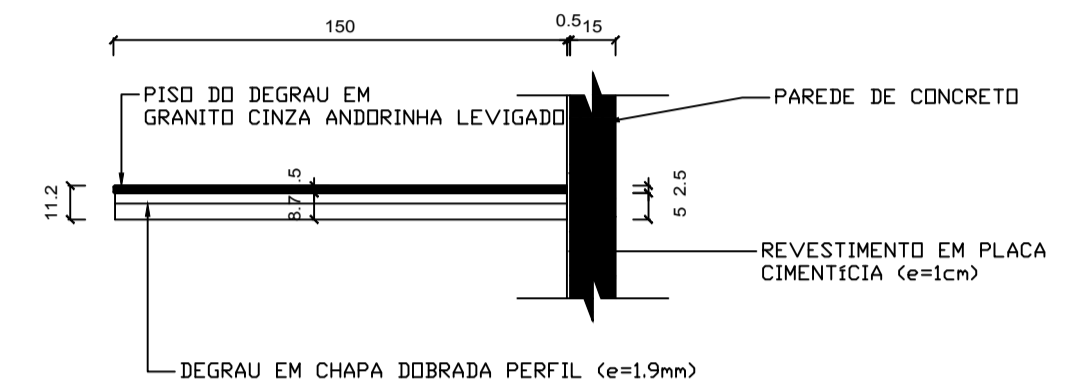

DETALHES
cotas em cm
ESC.: 1:25

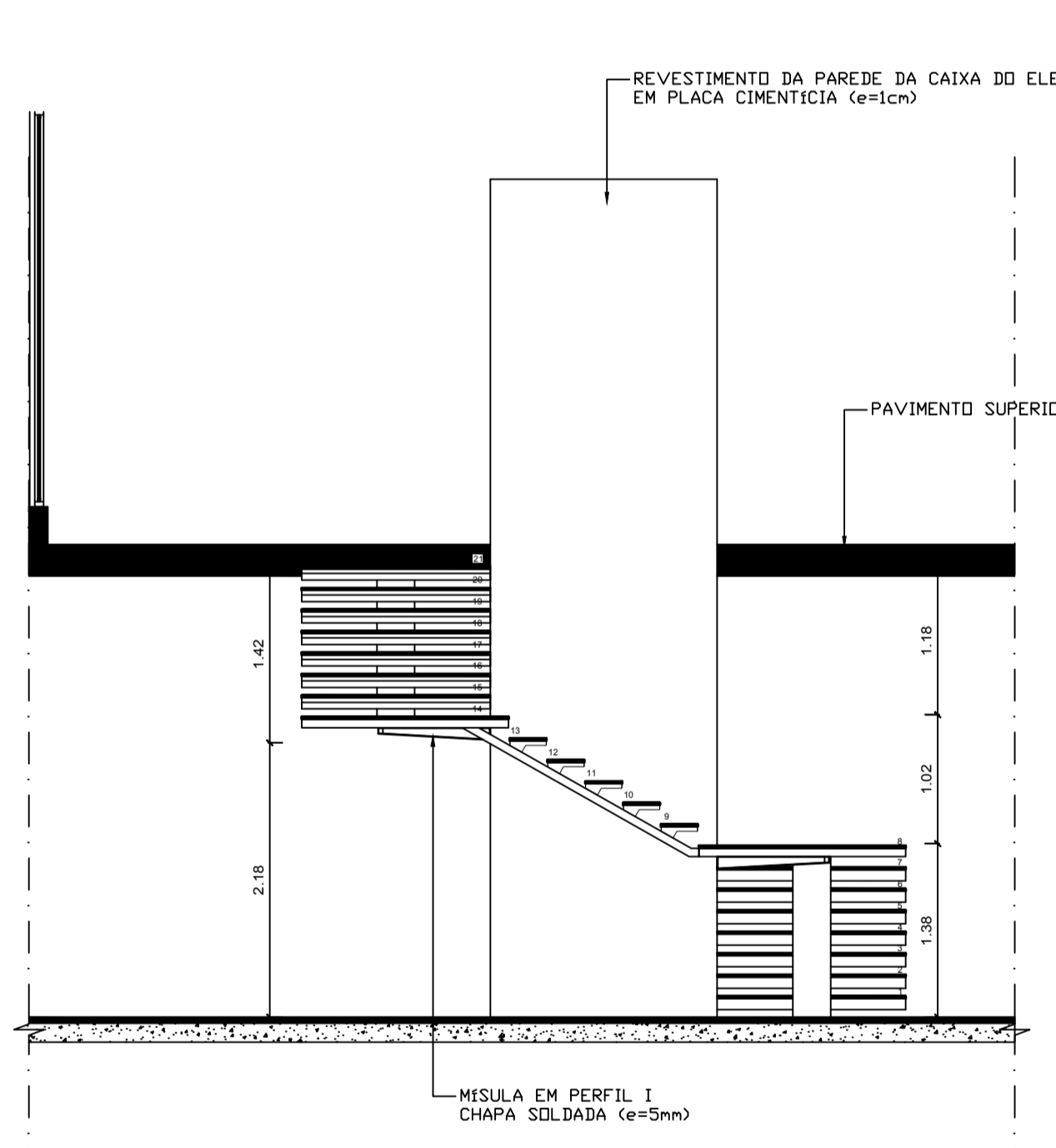

VISTA 3
ESCALADA
ESC.: 1:50

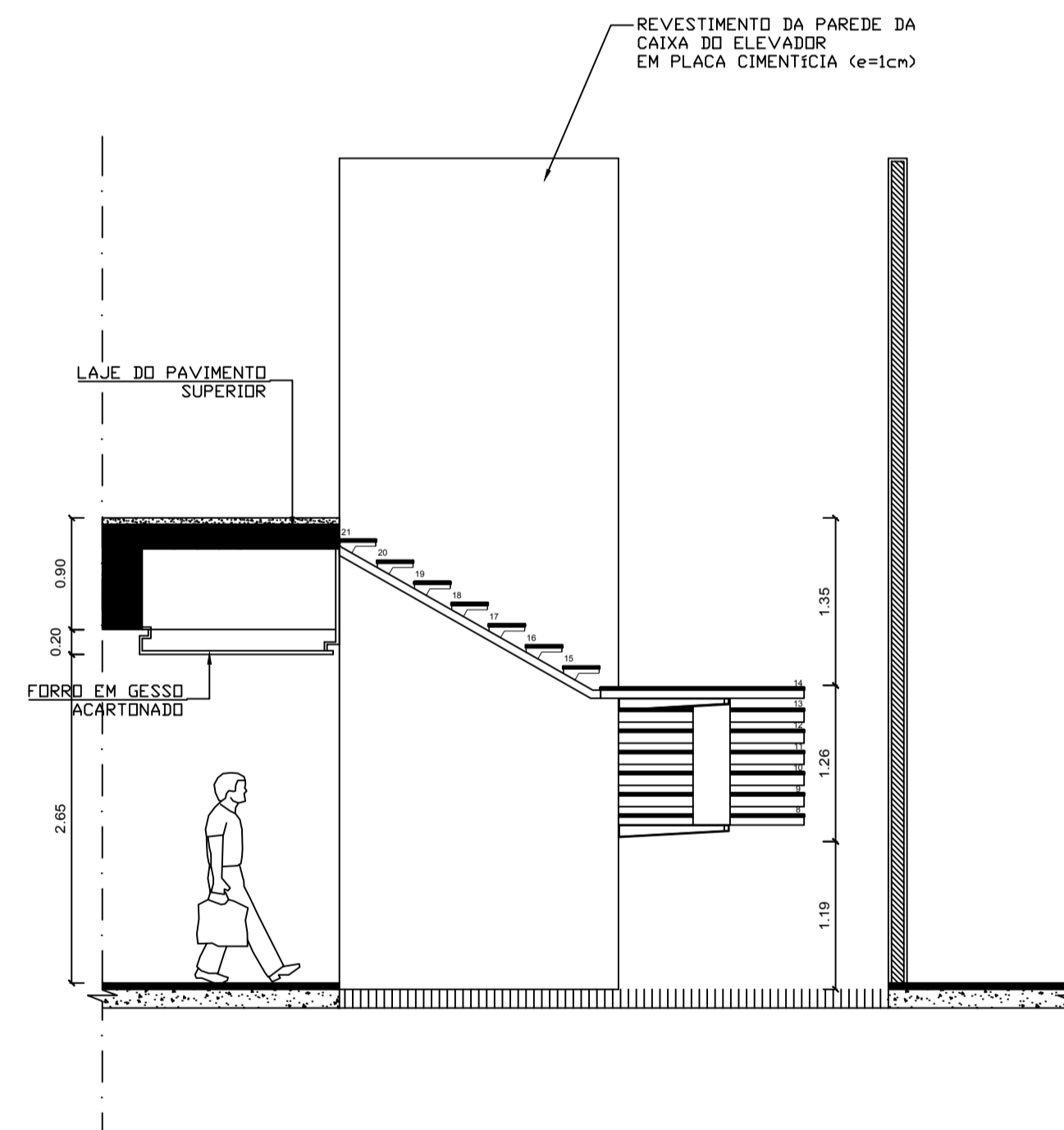

VISTA 4
ESCALADA
ESC.: 1:50

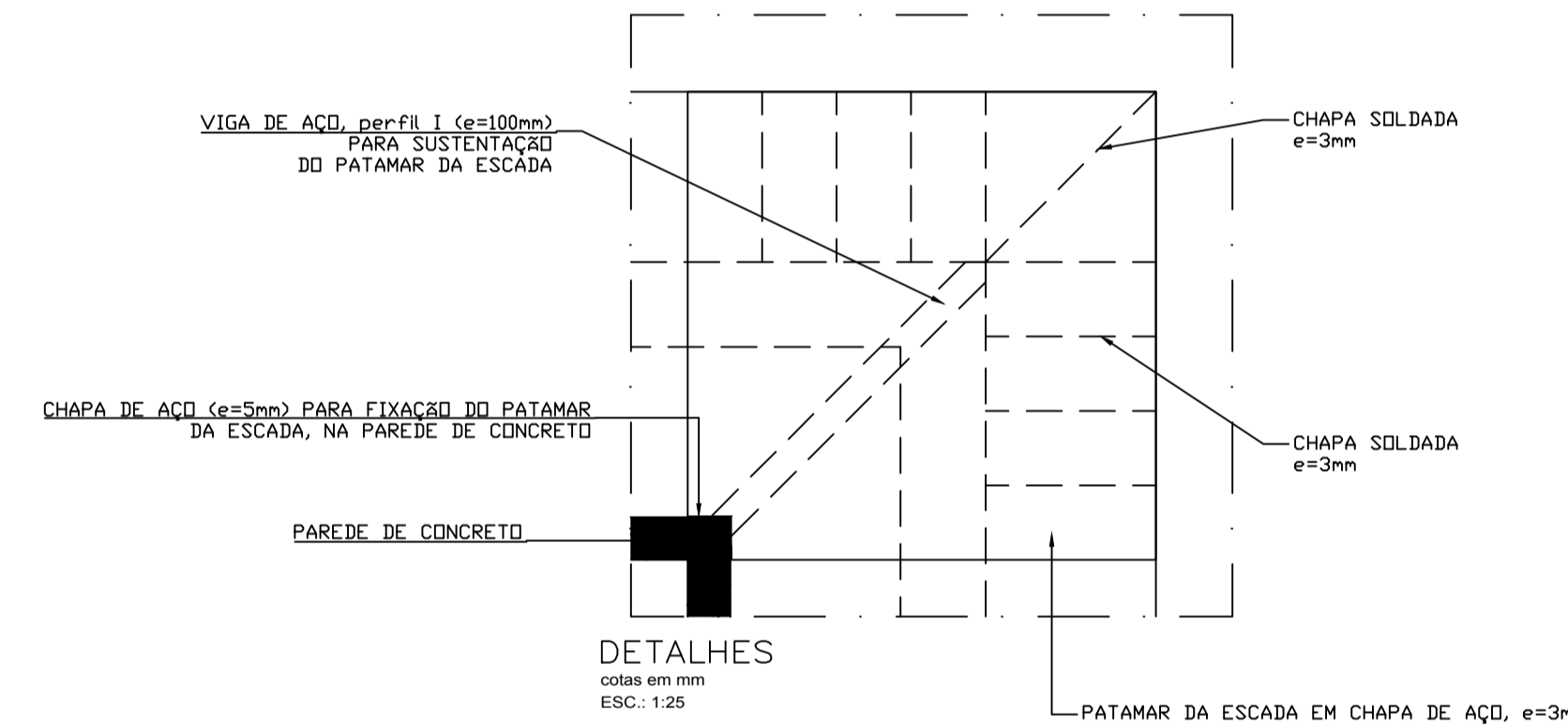

DETALHES
cotas em mm
ESC.: 1:25

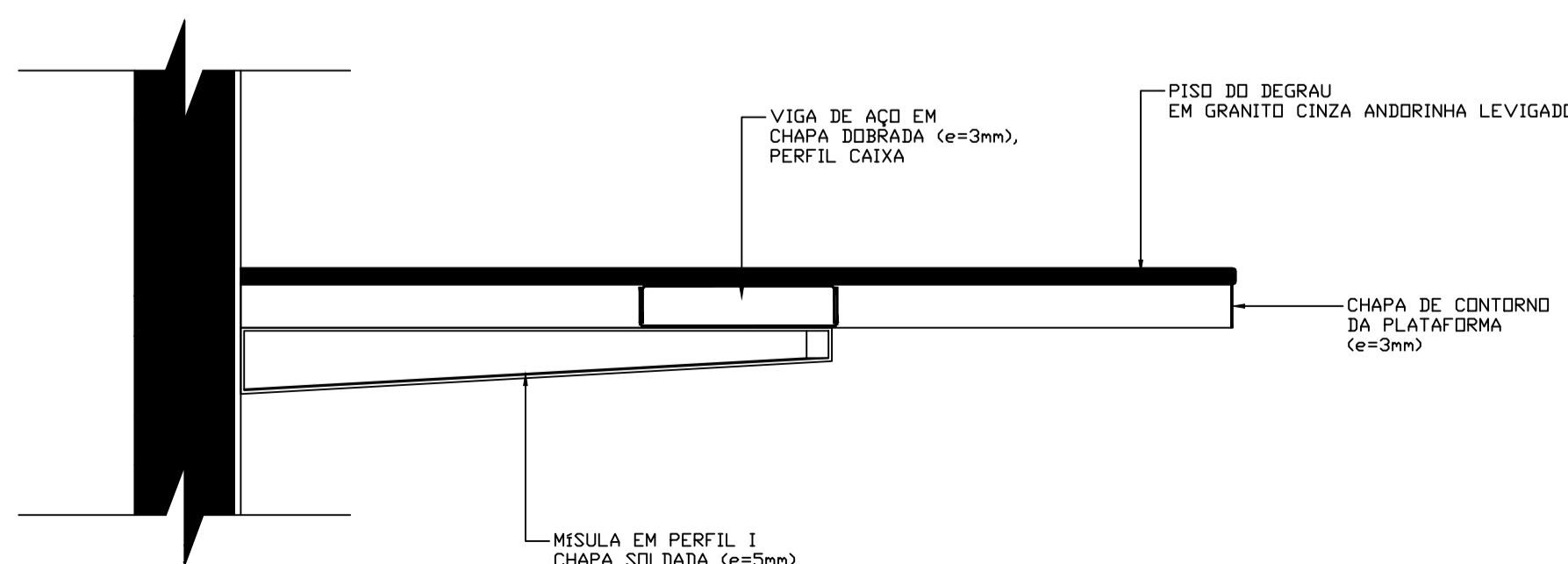

DETALHES
cotas em mm
ESC.: 1:10

LEGENDA	
PISO	AMBIENTE
PAREDE	ÁREA m²
TETO	NÍVEL

ESPECIFICAÇÕES (mas detalhes ver Caderno de Especificações)	
PISO	<ol style="list-style-type: none"> 1 Piso vinílico Paviflex, linha Chroma Concept, 30 x 30 cm, na cor Biscuit 638, espessura de 2 mm, fabricante Fademac ou equivalente. 2 Piso cerâmico 30 x 30cm cod. granito WH, linha Granite, Fabr. Cецris ou equivalente. 3 Piso cimentado com acabamento acurumado 4 Granito cinza andorinha com o acabamento levigado
PAREDE	<ul style="list-style-type: none"> ▲ Parede emmassada e pintada com tinta acrílica semi-brilho na cor branco gelo, Suvinil ou equivalente. ▲ Parede revestida em cerâmica linha White Basic Lux, cor branca, dimensões 20 x 20 cm, fabricante Cецris. Revestimento epóxi brilhante branco com 2mm. ▲ pastilhas cerâmicas 2 x 2 cm, foscas, nas cores: Super Branco JN 6001 (60%), amarelo JN6209 (20%) e marfim JN 6301 (20%), fabricante Jacobo ou equivalente. ▲ Concreto ou argamassa aparente com aplicação de hidrófugo e verniz fosco incolor
TETO	<ol style="list-style-type: none"> A Forro em placas de gesso autoportante acartonado, emmassado e pintado com tinta latex PVA Coralgesso, cor branco neve, fabricante Coral ou equivalente. B Forro removível em placas de gesso 625 x 625 mm, revestido a quente com uma película rígida de PVC, modelo Gyptex, fabricante Placo do Brasil ou equivalente, na cor branca. C painel de alumínio composto 2'4mm de espessura, núcleo rígido de polietileno, pintura de floor carbono pvdf na cor branco white. Vedação dos painéis em silicone estrutural na cor cinza especial
DIVISÓRIA	Divisórias dos sanitários em granito aqualex, espessura de 3 cm, com todas as faces aparentes polidas
ESQUADRIA	Esquadrias em alumínio anodizado na cor branco, com vidro comum laminado 6 mm (exceto quando indicado), com PVB incolor, pelturi em granito branco aqualex 30 mm
BRISE	Brise Vertical Móvel, forma asa de avião, cor Buroco 7083, mod. Terribrise 335, fabr. Hunter Douglas ou equivalente
LOUÇAS	Todas as louças serão da linha Vogue Plus, na cor branca, fabricante Deca
METAIS	Todos os metais serão da linha Decalex, acabamento cromado, fabricante Deca
GUARDA CORPO	Montantes em chapa em aço inox e fechamento em vidro laminado incolor 10mm
PORTA	Portas de madeira: enchimento tipo colméia rígida de compensado, com estrutura central sarrafeada e fechamento em compensado de madeira naval de 6mm de espessura com revestimento em suas faces aparentes com chapas de laminado melamínico tratadas. 1mm de espessura, na cor gelo código 1.106, fabricante Formica ou equivalente. Encabeçamento de todas as portas em madeira maciça de Cumaru (Dipteryx odorata (Aubl.) Willd.)



REVISÃO Nº	ALTERAÇÃO	RESPONSÁVEL	DATA
Fundação Universidade de Brasília Centro de Planejamento e Serviços			
UAS - Unidade de Administração e Serviços PROJETO - 04.01			
PROJETO EXECUTIVO UNIDADE: METROS DATA: MAI/14 DESENHO: EQUIPE		ARQUITETURA 28 / 30	
COORD.: ARO. ALBERTO DE FARIA EQUIPE: ARO. FABIO SAVASTANO ARO. MAURO NAKASHIMA ARO. NATÁLIA MARQUES		UAS - Unidade de Administração e Serviços ESCALADA METÁLICA MAPA	

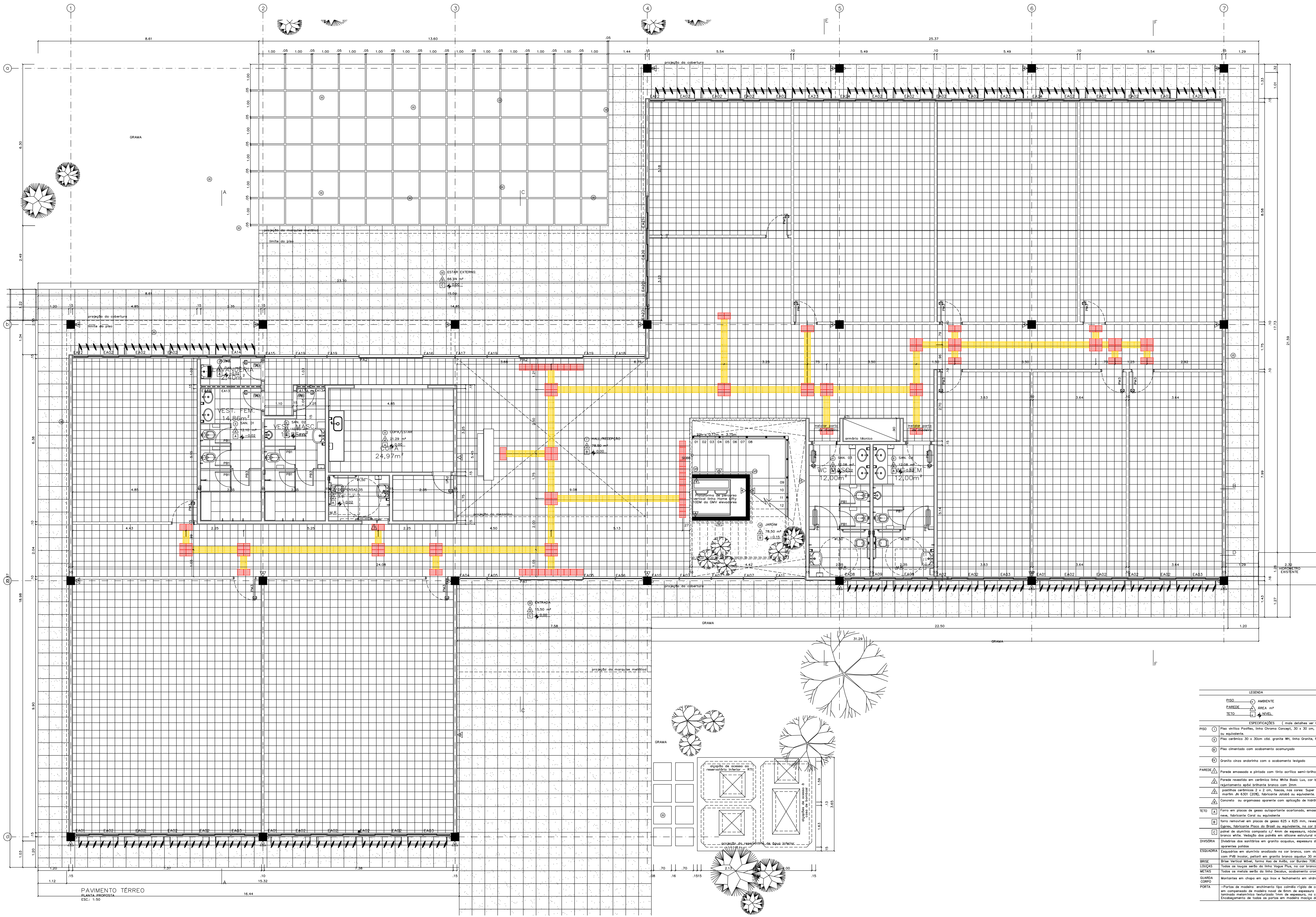

PAVIMENTO TÉRREO
PLANTA PROPOSTA
ESCL: 1:50

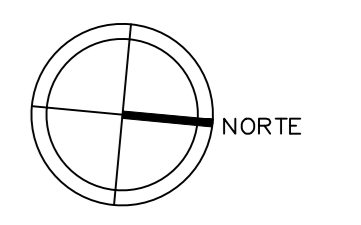

LEGENDA	
	PISO
	PAREDE
	TETO
	ÁREA m²
	NÍVEL

ESPECIFICAÇÕES (mais detalhes ver Sistema de Especificações)

PISO

- 1 Piso vitílico Pavlex, linha Chroma Concept, 30 x 30 cm, na cor Blackout 535, espessura de 2 mm, fabricante Fadenor ou equivalente.
- 2 Piso cerâmico 30 x 30cm cda. granita M8, linha Granite, Fabr. Cerros ou equivalente
- 3 Piso cimentado com acabamento acorugado
- 4 Granito claro andorinha com o acabamento lavjado

PAREDE

- 1 Parede enossada e pintada com tinta acrílica semi-brilho na cor branco gelo, Suvíll ou equivalente
- 2 Parede revestida em cerâmica tipo White Basic Lux, cor branco, dimensões 20 x 20 cm, fabricante Cerros, acabamento lado branco com 2mm
- 3 pastilhas cerâmicas 2 x 2 cm, rosca, na cor Super Branco JH 6001 (60%), amarelo JH6209 (20%) e marfim JH 6201 (20%), fabricante Jataib ou equivalente
- 4 Concreto ou argamassa aparente com aplicação de martelo e veniz fuso incolor

TETO

- 1 Falso em placas de gesso acústico/anti-oxidação, enossada e pintada com tinta látex PVA Copiglass, cor branco neve, fabricante Cidil ou equivalente
- 2 Falso removível em placas de gesso 625 x 625 mm, revestido a quente com película rígida de PVC, modelo Opala, fabricante Placo de Brasil ou equivalente, na cor branco
- 3 painéis de alumínio composto 47 mm de espessura, vidros rígidos de polietileno, pintura de flor carbone puff na cor branco alba. Vedação dos painéis em silicone estrutural na cor cinza espacial

DIVISÓRIA

- 1 Esquadria das sanitárias em granito sólido, espessura de 3 cm, com todos as faces aparentes polidas

ESQUADRIA

- 1 Esquadria em alumínio anodizado na cor branco, com vidro laminado 6 mm (exceto quando indicado).
- 2 Lona PVB Incolor, perfil em granito branco espessura 30 mm

BARRA

- 1 Barra Vertical Móvel, forma Aço de Aço, cor Bureau 7083, mod. Termoflex 335, Fabr. HunterDouglas ou equivalente

CRUZEIRO

- 1 Toldos no espaço entre as barras Verticais Móveis, na cor branco, fabricante Deco

METAS

- 1 Toldos de metalão sendo do tipo Decolux, acabamento cromado, fabricante Deco

GUARDA-CORPO

- 1 Montadas em chapa em aço inox e fechamento em vidro laminado incolor 10mm

PORTA

- 1 Portas de madeira, enchimento tipo câmara rígida de compensado, com estrutura central serrilhada e fechamento em compensado de madeira nobre de 6mm de espessura com revestimento em laca fósea granulada com chapel de laminado metálico texturizado 1mm de espessura, na cor gelado 1106, fabricante Fénix ou equivalente. Enclausuramento de todas as portas em madeira mogno de Canary (Espetro sólido (AAS) - M8)

SÍMBOLO	DIMENSÕES (L x A)	DESCRIÇÃO
EA01	92,5 x 92,5	Alçofada metálica em perfil lavrado, com vico, com pintura esmalte conforme sistema de especificação
EA13	275 x 140	Esquadria basculante/veneziana em alumínio, cor branco e vidro laminado 6 mm PVB Incolor
EA13A	110 x 140	Esquadria basculante/veneziana em alumínio, cor branco e vidro laminado 6 mm PVB Incolor
EA39	117,5 x 215	Esquadria fixa em alumínio, cor branco e vidro laminado 8 mm com PVB Incolor
PA3	200 x 200 = 85	Porta dupla de aço simples em veneziana de alumínio, cor branco
PA1	80 x 180	Porta de aço simples em madeira compensada revestida em laminado metálico (parte de fora)
PA2	90 x 180	Porta de aço simples em madeira compensada revestida em laminado metálico (parte de fora)
PA3	64 x 180	Porta de aço simples em madeira compensada revestida em laminado metálico (parte de fora)
PA4	80 x 210	Porta de aço simples em madeira compensada revestida em laminado metálico
PA5	80 x 210	Porta de aço simples em madeira compensada revestida em laminado metálico
PA6	90 x 210	Porta de aço simples em madeira compensada revestida em laminado metálico

REVISÃO Nº	ALTERAÇÃO	RESPONSÁVEL	DATA

UNIVERSIDADE FEDERAL DO RIO DE JANEIRO
Fundação Universidade de Brasília
Centro de Planejamento Oscar Niemeyer

UAS UAS - Unidade de Administração e Serviços
PROJETO - 04.01
ARQUITETURA

PROJETO EXECUTIVO
ESCALA: INDICADA
UNIDADE: METROS
DATA: MAI/14
EQUIPE: PE-AR
DESIGNO: EQUIPE
COORDENADOR: ARQ. ALBERTO DI FÁBIA
ARQ. FÁBIO SAVASTANO
ARQ. MAURO NAVESSIMA
ARQ. NATÁLIA MARGUES

29 / 30
UAS - Unidade de Administração e Serviços
PAVIMENTO TÉRREO
PAGINAÇÃO DE PISO

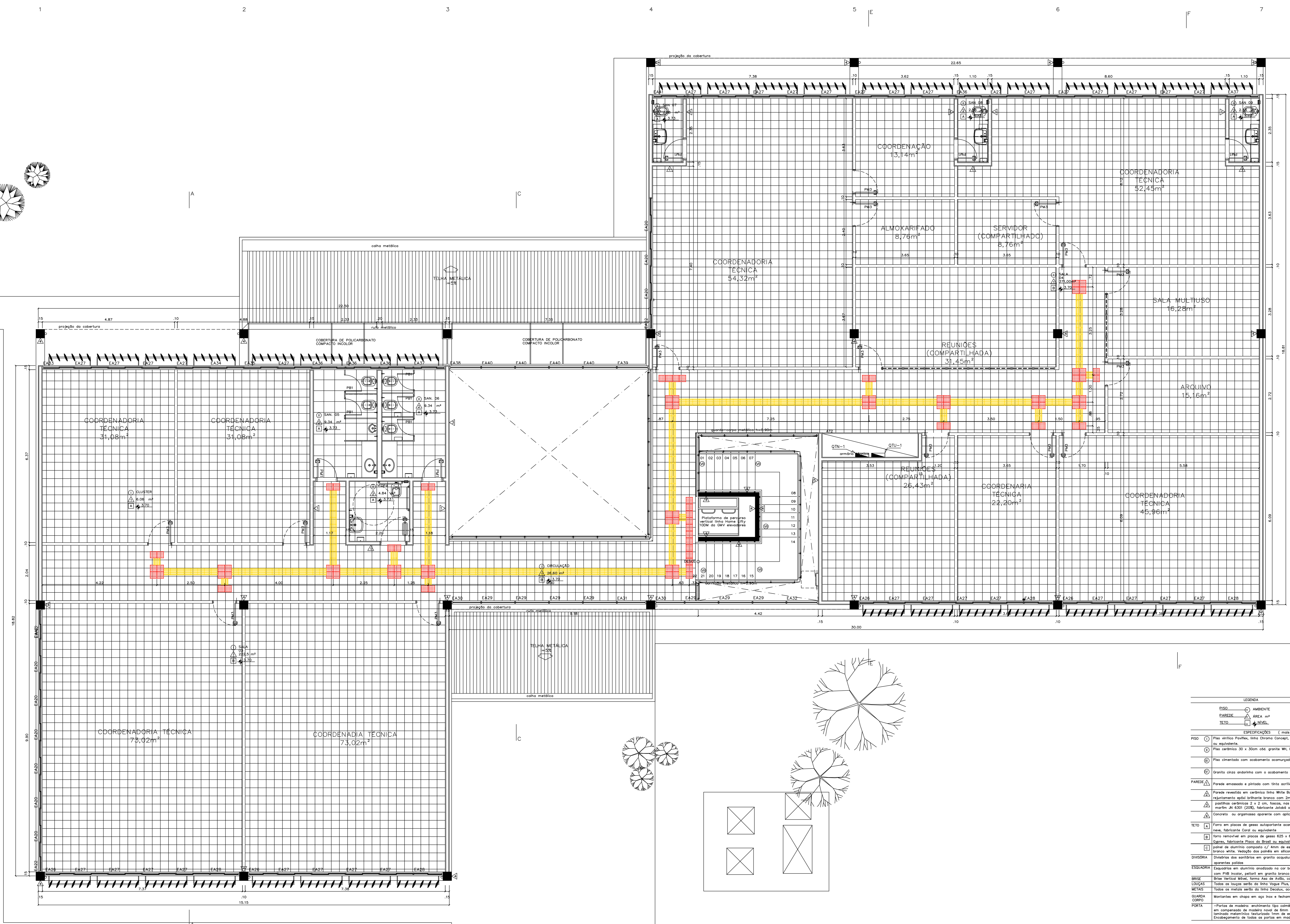

PAVIMENTO SUPERIOR
PLANTA PROPOSTA
ESC. 1:50

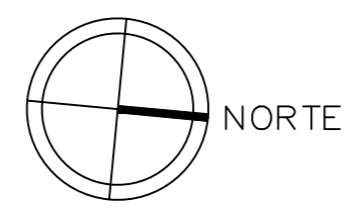

LÉGENDA	
PISO	AMBIENTE
PAREDE	ÁREA, m ²
TELO	NÍVEL

ESPECIFICAÇÕES (mais detalhes ver Códemo de Especificações)

PISO

- 1 Piso vinílico Pavflex, linha Chroma Concept, 30 x 30 cm, na cor Blacut 638, espessura de 2 mm, fabricante Fademac ou equivalente
- 2 Piso cerâmico 30 x 30cm cda. granta 98, linha Granite, Fabr. Cersaio ou equivalente
- 3 Piso cimentado com acabamento acrompado
- 4 Granito chisei ondarinha com o acabamento lavjado

PAREDE

- 1 Parede revestida e pintada com tinta acrílica semi-brilho na cor branco gelo, Suvil ou equivalente
- 2 Parede revestida em cerâmica linha White Basic Lux, cor branco, dimensões 20 x 20 cm, fabricante Cersaio, rejuntamento epóxi branco com 2mm
- 3 painéis cerâmicos 2 x 2 cm, revestido na cor: Super Branco JH 6001 (60%), onirino JH6209 (20%) e marfim JH 6301 (20%), fabricante Jatióbi ou equivalente.
- 4 Concreto ou argamassa aparente com aplicação de hidrófugo e verniz fosco incolor

TELO

- 1 Forro em placas de gesso autoportante acartonado, encaixado e pintado com tinta látex PVA Conspesso, cor branco neve, fabricante Coral ou equivalente
- 2 Forro removível em placas de gesso 625 x 625 mm, revestido a quente com uma película rígida de PVC, modelo Dymax, fabricante Placo do Brasil ou equivalente, na cor branco
- 3 painel acústico composto 1/2" de espuma, núcleo rígido de poliestireno, pintura de flor carbono puff na cor branco white. Vedação das juntas em silicone estrutural na cor cinza especial

DIVISÓRIA

- 1 Divisória dos sanitários em granito ondarinha, espessura de 3 cm, com todas as faces aparentes polidas

ESQUADRIA

- 1 Esquadrias em alumínio anodizado na cor branco, com vidro laminado 6 mm (exceto quando indicado), com PNB incolor, perfil em granito branco opaco 38 mm
- 2 Brite Vertical M&C, linha Axis de A550, cor Bússola 7083, mod. Termodrês 335, fabr. Husterbrogus ou equivalente

BRISA

- 1 Painel de vidro simples em modelo compensado revestido em laminado metálico (parte de fora)

LOUÇAS

- 1 Tábua de madeira nobre de linha Vogue Plus, na cor branco, fabricante Deca

REDES

- 1 Tábua de madeira nobre de linha Vogue Plus, acabamento onirino, fabricante Deca

GUARDA-CORRER

- 1 Montantes em chapas em aço inox e fechamento em vidro laminado incolor 10mm

PORTA

- 1 Portas de madeira envernizada tipo comêrio rígido de compensado, com estrutura central serrada e fechamento em compensado de madeira nobre de 6mm de espessura com revestimento em suas faces opostas com chapas de laminado metálico texturizado linha de espessura, na cor grão-de-gelada 1106, fabricante Formica ou equivalente. Encaixe de todas as portas em madeira moçói de Cumaru (Dipteryx odorata (Aubl.) Wild)

LÉGENDA DE ESQUADRIAS	
SÍMBOLO	DESCRIÇÃO
ALU1	92,5 x 92,5 Alçoço metálico em perfil treifado, com vidro, com pintura esmalte conforme código de especificação
EA43	270 x 140 Esquadria basculante/ventilador em alumínio, cor branco e vidro laminado 6 mm PNB incolor
EA13A	110 x 140 Esquadria basculante/ventilador em alumínio, cor branco e vidro laminado 6 mm PNB incolor
EA39	117,5 x 315 Esquadria fixa em alumínio, cor branco e vidro laminado 6 mm com PNB incolor
PA3	200 x 220 x 65 Porta dupla de vidro simples em ventilação de alumínio, cor branco
PB1	60 x 160 Porta de vidro simples em modelo compensado revestido em laminado metálico (parte de fora)
PB2	90 x 160 Porta de vidro simples em modelo compensado revestido em laminado metálico (parte de fora)
PB3	64 x 160 Porta de vidro simples em modelo compensado revestido em laminado metálico (parte de fora)
PN1	70 x 210 Porta de vidro simples em modelo compensado revestido em laminado metálico
PN3	80 x 210 Porta de vidro simples em modelo compensado revestido em laminado metálico
PN4	90 x 210 Porta de vidro simples em modelo compensado revestido em laminado metálico

REVISÃO Nº	ALTERAÇÃO	RESPONSÁVEL	DATA

UAS Fundação Universidade de Brasília
Centro de Planejamento Oscar Niemeyer
UAS - Unidade de Administração e Serviços
PROJETO - 04.01

PROJETO EXECUTIVO ARQUITETURA

ESCALA: 30/30
UNIDADE: MAU/4
DATA: 2024
DESENHO: EQUIPE
COORDENADOR: ARQ. ALBERTO DI FÁBIA
ARQ. FÁBIO SÁVASTANO
ARQ. MAURO NUNES/ARQ. ARQ. NATÁLIA MARGUES

PAGINAÇÃO DE PISO