

1 PLANTA DE LOCALIZAÇÃO
ESCALA: 1:1000

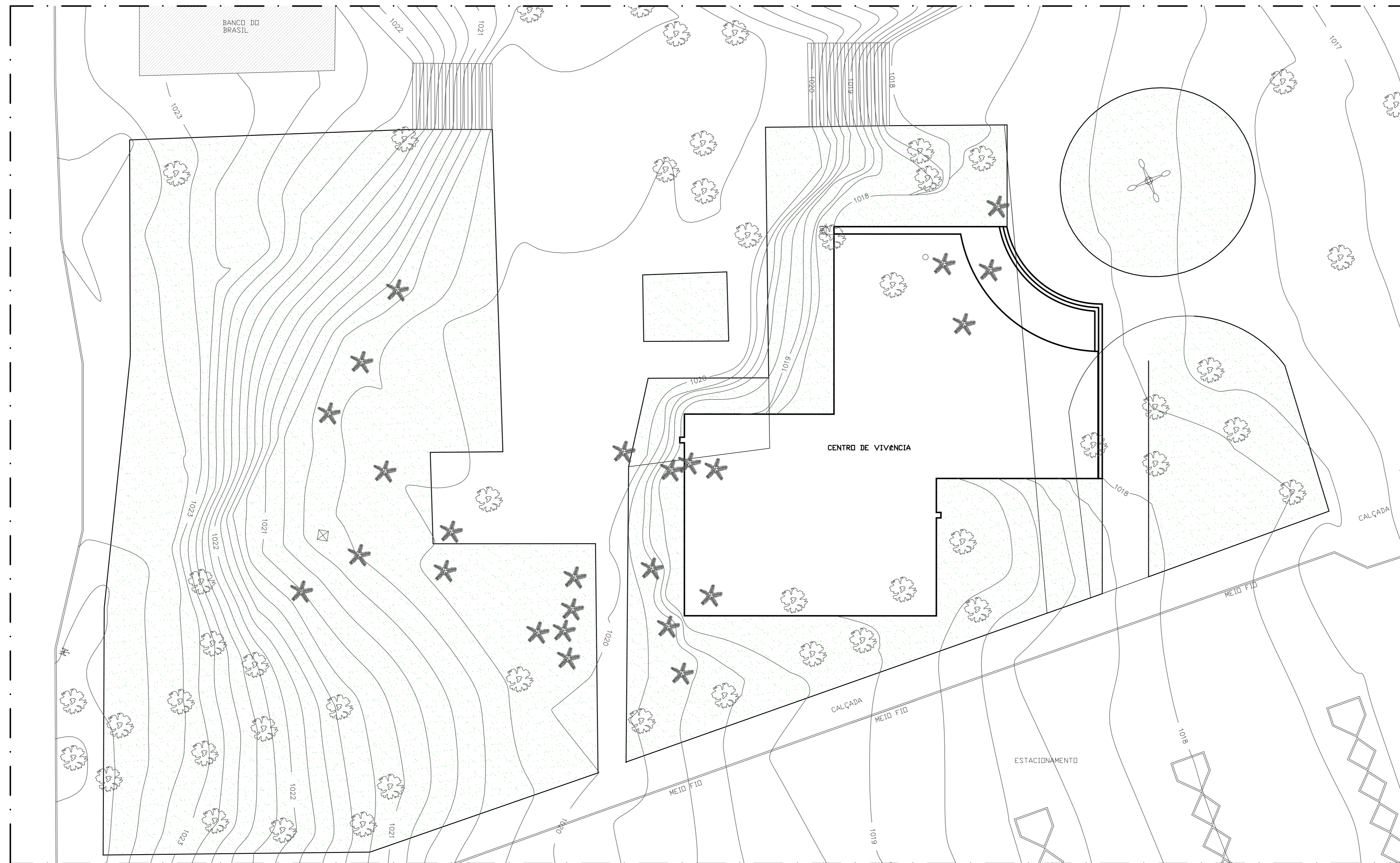

2 PLANTA DE SITUAÇÃO
ESCALA: 1:200

EXTINTORES	
	EXTINTOR DE INCÊNDIO MANUAL DE FÓSFORO QUÍMICO PDS-CARGA 1kg CAP. EXTINTORA ABC 3A 20 BC SOBRE SUPORTE DE PISO PARA EXTINTOR EM FIBRA DE VIDRO COR VERMELHA
HIDRANTES	
	HIDRANTE DE PAREDE C/ ABRIGO 50x70x25cm MANGUEIRAS TPO 8, 1.10" 15m E ESG. Ø13mm
	HIDRANTE DE PASSEIO
	TUBULAÇÃO QUE SOBE
	TUBULAÇÃO QUE DESCE
ILUMINAÇÃO DE EMERGÊNCIA	
	LUMINÁRIA TIPO BLOCO AUTÔNOMO COM LEDS INSTALADO NO TETO
	LUMINÁRIA TIPO BLOCO AUTÔNOMO COM LEDS INSTALADO NA PAREDE
	LUMINÁRIA DE SINALIZAÇÃO DE SAÍDA COM PALAVRA "SAÍDA" SISTEMA AUTÔNOMO
	LUMINÁRIA DE SINALIZAÇÃO DE SAÍDA COM PALAVRA "SAÍDA" E IND. DE SENTIDO-SISTEMA AUTÔNOMO
	LUMINÁRIA DE SINALIZAÇÃO DE SAÍDA COM PALAVRA "SAÍDA" IND. SENTIDO-OUPLA FACE-SIST. AUTÔNOMO
SINALIZAÇÃO	
	PROIBIDO FUMAR (SÍMBOLO CIRCULAR, FUNDO BRANCO, PICTOGRAMA PRETO)
	FAIXA CIRCULAR E BARRA DIAMETRAL (SINELHA)
	RISCO DE CHOQUE ELÉTRICO (SÍMBOLO TRIANGULAR, FUNDO AMARELO PICTOGRAMA PRETO)
	SINALIZAÇÃO DE SAÍDA DE EMERGÊNCIA SETA PARA ESQUERDA - PLACA FOTOLUMINESCENTE
	SINALIZAÇÃO DE SAÍDA DE EMERGÊNCIA SETA PARA DIREITA - PLACA FOTOLUMINESCENTE
	SINALIZAÇÃO DE SAÍDA DE EMERGÊNCIA PLACA FIXADA ACIMA DAS PORTAS - PLACA FOTOLUMINESCENTE
	SINALIZAÇÃO DE SAÍDA DE EMERGÊNCIA SINALIZAÇÃO COMPLEMENTAR - PLACA FOTOLUMINESCENTE
	PONTO DE ACRONIMOS DO SISTEMA DE ALARME DE INCÊNDIO / CASA DE BOMBAS (SÍMBOLO QUADRADO, FUNDO VERMELHO, PICTOGRAMA FOTOLUMINESCENTE)
	EXTINTOR DE INCÊNDIO (SÍMBOLO QUADRADO, FUNDO VERMELHO, PICTOGRAMA FOTOLUMINESCENTE)
	ABRIGO DE MANGUEIRA E HIDRANTE (SÍMBOLO QUADRADO, FUNDO VERMELHO, PICTOGRAMA FOTOLUMINESCENTE)
	SINALIZAÇÃO DE ESCADA DE EMERGÊNCIA COM PALAVRA SAÍDA, SETA PARA ESQUERDA E SENTIDO PARA BAIXO - PLACA FOTOLUMINESCENTE
	SINALIZAÇÃO DE NUMERAÇÃO DO PAVIMENTO PLACA FOTOLUMINESCENTE COM LETRA BRANCA E FUNDO VERDE
	DIREÇÃO DO FLUXO DA ROTA DE FUGA
	SAÍDA FINAL DA ROTA DE FUGA
ALARME	
	ALARME DE ACRONIMOS MANUAL
	AVISADOR TIPO ÁUDIO VISUAL
	CENTRAL DE ALARME

NOTAS:

- A EDIFICAÇÃO NÃO PROJETADA PARA UTILIZAÇÃO DE GLP, DE ACORDO COM O ITEM 4.1.3 DA NT 05/2007
- AS LUMINÁRIAS E LUMINÁRIAS DE EMERGÊNCIA SÃO DO TIPO BLOCO AUTÔNOMO COM LÂMPADA FLUORESCENTE OU LEDES, DE ACORDO COM O ITEM 4.3 DA NBR 10989/2013 DA ABNT, TENENDO DE ALIMENTAÇÃO: MÁXIMO DE 30 V; POTÊNCIA MÁX. DE ACORDO COM O ITEM 8.1.11 DA NBR 10989/2013 DA ABNT; TEMPO DE AUTONOMIA DE 1H NO MÍNIMO, DE ACORDO COM O ITEM 4.5 DA NBR 10989/2013 DA ABNT.
- O SISTEMA DE ILUMINAÇÃO DE EMERGÊNCIA ALIMENTADO POR CENTRAL DE BATERIA FOI DIMENSIONADA DE ACORDO COM O ITEM 4.2.2 DA NBR 10989/2013 DA ABNT.
- AS BOMBAS DE INCÊNDIO POSSUEM INSTALAÇÃO INDEPENDENTE DA REDE ELÉTRICA GERAL, DE ACORDO COM O ITEM 4.14 DA NT 04 - CBRDF.
- AS CANALIZAÇÕES, CONEXÕES E REGISTROS UTILIZADOS NO SISTEMA DE HIDRANTE SERÃO EM AÇO GALVANIZADO RESISTENTES ÀS PRESSÕES INTERNAS E ESFORÇOS MECÂNICOS, CONFORME O ITEM 4.9 DA NT 04 - CBRDF.
- A CANALIZAÇÃO DE INCÊNDIO APARENTE DEVERÁ SER PINTADA NA COR VERMELHA, DE ACORDO COM O ITEM 21 DA NT 04 - CBRDF.
- OS ESQUADROS DOS HIDRANTES DE PAREDE SÃO REGULÁVEIS, DE ACORDO COM O ITEM 4.24.5 DA NT 04 - CBRDF.
- OS AVISADORES SONOROS SEM SER ÁUDIOS EM TODOS OS PONTOS DA EDIFICAÇÃO SEM NBR A COMUNICAÇÃO VERBAL, DE ACORDO COM O ITEM 8.6.1 DA NBR 17420/2010 DA ABNT.
- OS AVISADORES SONOROS COM VISUAL DEVERÃO SER INSTALADOS A UMA ALTURA ENTRE 2,0M A 3,0M DE ACORDO COM O ITEM 8.6.5 DA NBR 17420/2010 DA ABNT.
- A FONTE DE ALIMENTAÇÃO DA CENTRAL DE ALARME DEVERÁ POSSUIR AUTONOMIA DE 24H EM CONDIÇÕES NORMAIS SEM ALARME MAIS 30MIN EM REGIME DE ALARME DE ACORDO COM O ITEM 6.1.4.6 DA NBR 17420/2010 DA ABNT.

QUADRO DE ÁREAS	
TÉRREO	A=445,12 m²
1º PAVIMENTO	A=743,32 m²
TOTAL	A=1688,44 m²

POPULAÇÕES FIXA	
TÉRREO	28
1º PAVIMENTO	125
TOTAL	153 PESSOAS

CLIENTE: FUNDAÇÃO UNIVERSIDADE DE BRASÍLIA

PROJETO: CENTRO DE VIVÊNCIA

LOCAL: GLEBA A, SC-03, CAMPUS UNIVERSITÁRIO DARCY RIBEIRO - UNB, BRASÍLIA-DF

ETAPA: PROJETO EXECUTIVO

PROJETADEOR: Centro de Vivência

PROJETADEORA: PPCI

PROJETADEOR: CBR engenharia

PROJETADEORA: PPCI_01/06

PROJETADEOR: RUA Washington Luiz, 1118, G. 901

PROJETADEORA: Centro - Porto Alegre, RS

PROJETADEOR: CEP 90010-400 - Telef: 51 3080-3880

PROJETADEORA: PROJETO DE ARQUITETURA

QUADRO DE ÁREAS:	LOCALIZAÇÃO SEM ESCALA:
ÁREA DE INTERVENÇÃO	A=1.272,14m²

RESPONSÁVEL TÉCNICO:

RESPONSÁVEL TÉCNICO: ENG. PAULO LECHE CREA RS: 035.034	ELABORAÇÃO: ENG. PAULO LECHE CREA RS: 035.034
COORDENADOR RA: ENG. ALEXANDRE NUNES CREA RS: 180.750	DESENHO: KAREN WEIRA

QUADRO DE REVISÃO

Rev.	Data	Descrição	Elaboração
R04	30/01/2019	REVISÃO DE PROJETO	KAREN - CBR
R03	02/01/2019	REVISÃO DE PROJETO	KAREN - CBR
R02	31/10/2018	REVISÃO DE PROJETO	KAREN - CBR
R01	11/09/2018	REVISÃO DE PROJETO	KAREN - CBR
R00	21/08/2018	EMISSÃO INICIAL	KAREN - CBR

DOCUMENTOS DE REFERÊNCIA:

Nome	Data	Descrição

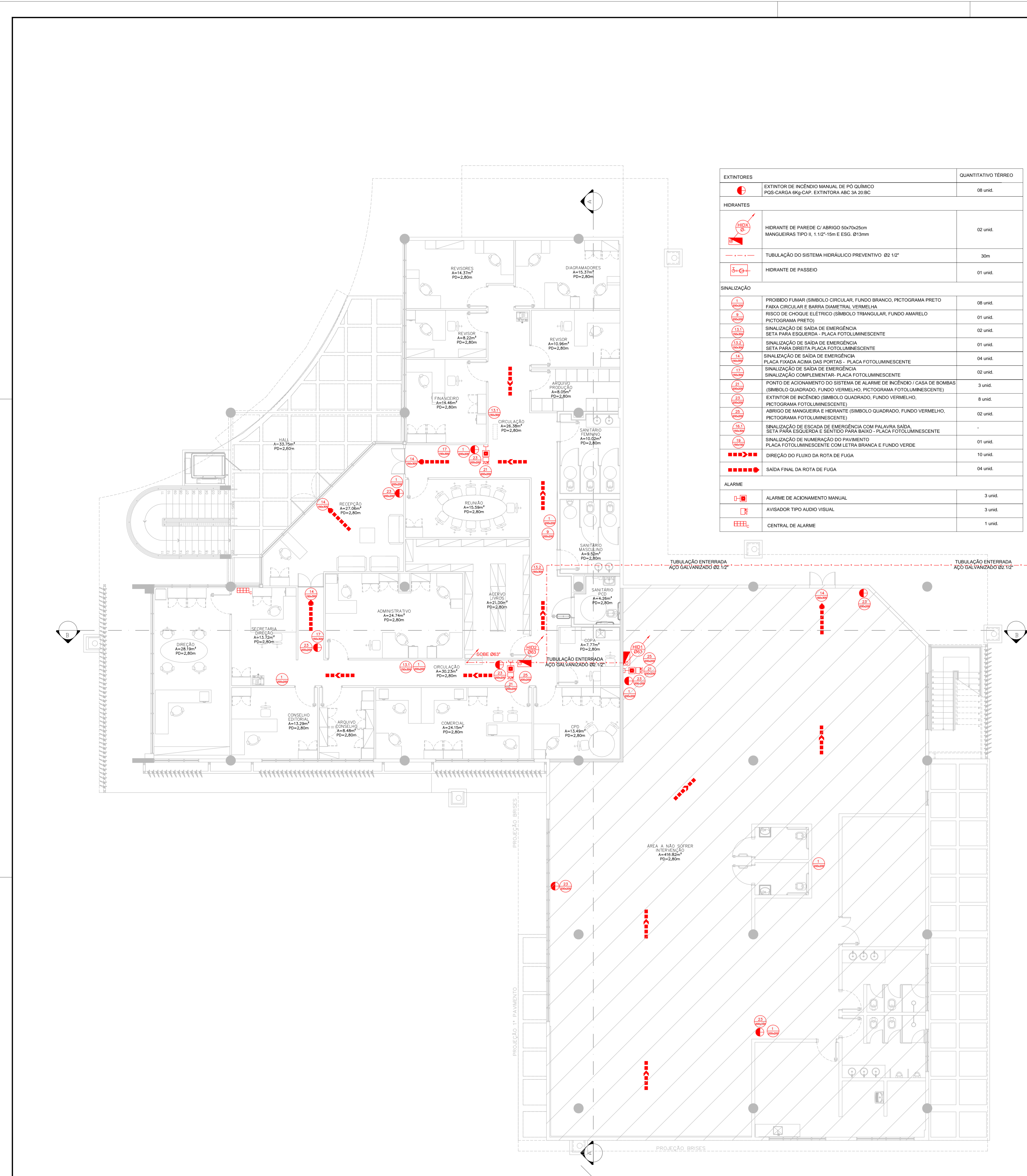

1 PLANTA BAIXA - TÉRREO
TERRA 01

EXTINTORES	QUANTITATIVO TÉRREO
EXTINTOR DE INCÊNDIO MANUAL DE POQUÍSSIMO PESO CAPAC. EXTINTORA ABC 3A 25BC BOMBE SUPOSTO DE PNEU. PARA EXTINTOR EM FÁB. DE VIDRO COM VENTILAD.	98 unid.

HERANÇAS	QUANTITATIVO TÉRREO
HERANÇAS DE PAREDE C/ ABREJO 6x10x10cm MANGUEIRA TPE 1" 10' 18" E ESQ. Ø19mm	80 unid.
TUBULAÇÃO DO SISTEMA HERANÇAS PREVENTIVO Ø3 1/2"	36m
HERANÇA DE PASSO	51 unid.

INALUMINAÇÃO	QUANTITATIVO TÉRREO
PIRÔMETRO P/AMBIENTES C/ CILINDRO FLUIDO AMARELO PICTORAMA PRETO FAIXA CIRCULAR E BASEA GOMETRAL VERDE/AM	88 unid.
PIRÔMETRO C/ CILINDRO FLUIDO AMARELO PICTORAMA PRETO	87 unid.
INALUMINAÇÃO DE SINAL DE EMERGÊNCIA SETA PARA ESQUERDA - PLACA FOTOLUMINESCENTE	62 unid.
INALUMINAÇÃO DE SINAL DE EMERGÊNCIA SETA PARA DIREITA - PLACA FOTOLUMINESCENTE	62 unid.
INALUMINAÇÃO DE SINAL DE EMERGÊNCIA PLACA P/ABRILHOS - PLACA FOTOLUMINESCENTE	82 unid.
INALUMINAÇÃO DE SINAL DE EMERGÊNCIA SINALIZAÇÃO COM ILUMINAÇÃO FUNDOS VERMELHOS	94 unid.
PONTO DE ACIONAMENTO DO SISTEMA DE ALARME DE INCÊNDIO (CASA DE BOMBAS)	3 unid.
HERANÇA QUADRO FONDO VERMELHO PICTORAMA FOTOLUMINESCENTE	2 unid.
EXTINTOR DE INCÊNDIO (SINAL DE QUADRO FONDO VERMELHO PICTORAMA FOTOLUMINESCENTE)	2 unid.
ABREJO DE MANGUEIRA E HERANÇA QUADRO FONDO VERMELHO PICTORAMA FOTOLUMINESCENTE	82 unid.
INALUMINAÇÃO DE SINAL DE EMERGÊNCIA COM FAIXA SAÍDA DE EMERGÊNCIA	0 unid.
INALUMINAÇÃO DE NUMERAÇÃO DO PAVIMENTO PLACA FOTOLUMINESCENTE COM LETRA BRANCA E FUNDO VERMELHO	81 unid.
DIREÇÃO DO FLUXO DA ROTA DE FUGA	10 unid.
SÁZIA FINAL DA ROTA DE FUGA	84 unid.

ALARME	QUANTITATIVO TÉRREO
ALARME DE ACIONAMENTO MANUAL	3 unid.
AUXILIADOR TIPO ÁUDIO VISUAL	3 unid.
CENTRAL DE ALARME	1 unid.

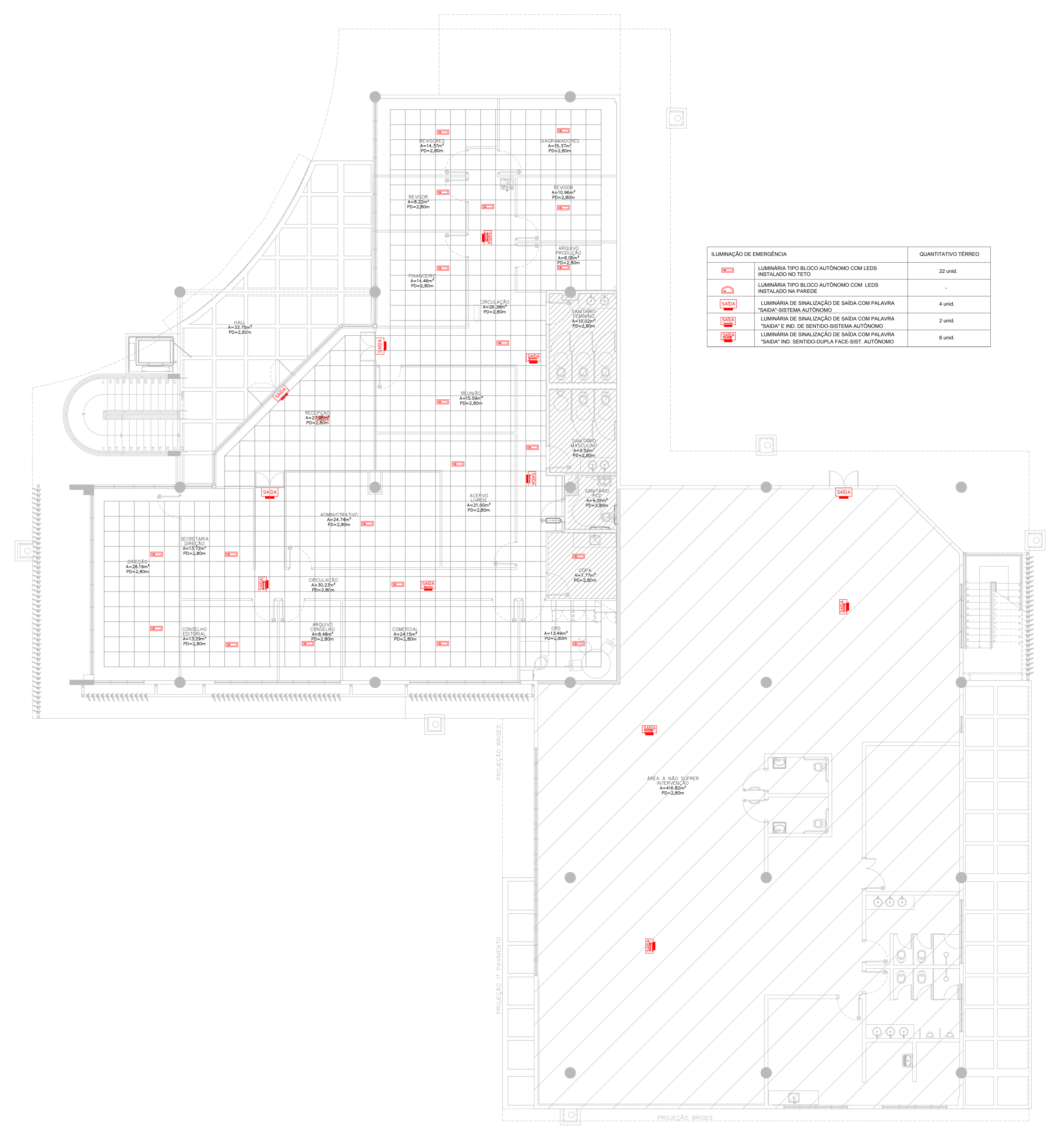

2 PLANTA DE TETO - TÉRREO
TERRA 01

INALUMINAÇÃO DE EMERGÊNCIA	QUANTITATIVO TÉRREO
INALUMINAÇÃO TIPO BARRA AUTÔNOMA COM LEDS INSTALADO NO TETO	22 unid.
INALUMINAÇÃO TIPO BARRA AUTÔNOMA COM LEDS INSTALADO NA PAREDE	4 unid.
INALUMINAÇÃO DE SINAL DE EMERGÊNCIA COM PLACA "SAÍDA" SISTEMA AUTÔNOMO	2 unid.
INALUMINAÇÃO DE SINAL DE EMERGÊNCIA COM PLACA "SAÍDA" SISTEMA FASE-SET AUTÔNOMO	6 unid.

EXTINTORES	QUANTITATIVO TÉRREO
EXTINTOR DE INCÊNDIO MANUAL DE POQUÍSSIMO PESO CAPAC. EXTINTORA ABC 3A 25BC BOMBE SUPOSTO DE PNEU. PARA EXTINTOR EM FÁB. DE VIDRO COM VENTILAD.	98 unid.

HERANÇAS	QUANTITATIVO TÉRREO
HERANÇAS DE PAREDE C/ ABREJO 6x10x10cm MANGUEIRA TPE 1" 10' 18" E ESQ. Ø19mm	80 unid.
TUBULAÇÃO DO SISTEMA HERANÇAS PREVENTIVO Ø3 1/2"	36m
HERANÇA DE PASSO	51 unid.

INALUMINAÇÃO DE EMERGÊNCIA	QUANTITATIVO TÉRREO
PIRÔMETRO P/AMBIENTES C/ CILINDRO FLUIDO AMARELO PICTORAMA PRETO FAIXA CIRCULAR E BASEA GOMETRAL VERDE/AM	88 unid.
PIRÔMETRO C/ CILINDRO FLUIDO AMARELO PICTORAMA PRETO	87 unid.
INALUMINAÇÃO DE SINAL DE EMERGÊNCIA SETA PARA ESQUERDA - PLACA FOTOLUMINESCENTE	62 unid.
INALUMINAÇÃO DE SINAL DE EMERGÊNCIA SETA PARA DIREITA - PLACA FOTOLUMINESCENTE	62 unid.
INALUMINAÇÃO DE SINAL DE EMERGÊNCIA PLACA P/ABRILHOS - PLACA FOTOLUMINESCENTE	82 unid.
INALUMINAÇÃO DE SINAL DE EMERGÊNCIA SINALIZAÇÃO COM ILUMINAÇÃO FUNDOS VERMELHOS	94 unid.
PONTO DE ACIONAMENTO DO SISTEMA DE ALARME DE INCÊNDIO (CASA DE BOMBAS)	3 unid.
HERANÇA QUADRO FONDO VERMELHO PICTORAMA FOTOLUMINESCENTE	2 unid.
EXTINTOR DE INCÊNDIO (SINAL DE QUADRO FONDO VERMELHO PICTORAMA FOTOLUMINESCENTE)	2 unid.
ABREJO DE MANGUEIRA E HERANÇA QUADRO FONDO VERMELHO PICTORAMA FOTOLUMINESCENTE	82 unid.
INALUMINAÇÃO DE SINAL DE EMERGÊNCIA COM FAIXA SAÍDA DE EMERGÊNCIA	0 unid.
INALUMINAÇÃO DE NUMERAÇÃO DO PAVIMENTO PLACA FOTOLUMINESCENTE COM LETRA BRANCA E FUNDO VERMELHO	81 unid.
DIREÇÃO DO FLUXO DA ROTA DE FUGA	10 unid.
SÁZIA FINAL DA ROTA DE FUGA	84 unid.

ALARME	QUANTITATIVO TÉRREO
ALARME DE ACIONAMENTO MANUAL	3 unid.
AUXILIADOR TIPO ÁUDIO VISUAL	3 unid.
CENTRAL DE ALARME	1 unid.

NOTAS

- 1 - A ESPECIFICAÇÃO PROJECTADA PARA UTILIZAÇÃO DE CIPAC DE ACORDO COM O ITEM 4.1.3 DA NT N° 0836/07
- 2 - ALUMINAÇÃO DE SINAL DE EMERGÊNCIA COM FAIXA SAÍDA DE EMERGÊNCIA COM PLACA "SAÍDA" SISTEMA AUTÔNOMO COM LEDS INSTALADO NA PAREDE
- 3 - ALUMINAÇÃO DE SINAL DE EMERGÊNCIA COM PLACA "SAÍDA" SISTEMA FASE-SET AUTÔNOMO COM LEDS INSTALADO NO TETO
- 4 - ALUMINAÇÃO DE SINAL DE EMERGÊNCIA COM PLACA "SAÍDA" SISTEMA FASE-SET AUTÔNOMO COM LEDS INSTALADO NA PAREDE
- 5 - ALUMINAÇÃO DE SINAL DE EMERGÊNCIA COM PLACA "SAÍDA" SISTEMA FASE-SET AUTÔNOMO COM LEDS INSTALADO NO TETO
- 6 - ALUMINAÇÃO DE SINAL DE EMERGÊNCIA COM PLACA "SAÍDA" SISTEMA FASE-SET AUTÔNOMO COM LEDS INSTALADO NO TETO
- 7 - ALUMINAÇÃO DE SINAL DE EMERGÊNCIA COM PLACA "SAÍDA" SISTEMA FASE-SET AUTÔNOMO COM LEDS INSTALADO NO TETO
- 8 - ALUMINAÇÃO DE SINAL DE EMERGÊNCIA COM PLACA "SAÍDA" SISTEMA FASE-SET AUTÔNOMO COM LEDS INSTALADO NO TETO
- 9 - ALUMINAÇÃO DE SINAL DE EMERGÊNCIA COM PLACA "SAÍDA" SISTEMA FASE-SET AUTÔNOMO COM LEDS INSTALADO NO TETO
- 10 - ALUMINAÇÃO DE SINAL DE EMERGÊNCIA COM PLACA "SAÍDA" SISTEMA FASE-SET AUTÔNOMO COM LEDS INSTALADO NO TETO
- 11 - ALUMINAÇÃO DE SINAL DE EMERGÊNCIA COM PLACA "SAÍDA" SISTEMA FASE-SET AUTÔNOMO COM LEDS INSTALADO NO TETO
- 12 - ALUMINAÇÃO DE SINAL DE EMERGÊNCIA COM PLACA "SAÍDA" SISTEMA FASE-SET AUTÔNOMO COM LEDS INSTALADO NO TETO
- 13 - ALUMINAÇÃO DE SINAL DE EMERGÊNCIA COM PLACA "SAÍDA" SISTEMA FASE-SET AUTÔNOMO COM LEDS INSTALADO NO TETO
- 14 - ALUMINAÇÃO DE SINAL DE EMERGÊNCIA COM PLACA "SAÍDA" SISTEMA FASE-SET AUTÔNOMO COM LEDS INSTALADO NO TETO
- 15 - ALUMINAÇÃO DE SINAL DE EMERGÊNCIA COM PLACA "SAÍDA" SISTEMA FASE-SET AUTÔNOMO COM LEDS INSTALADO NO TETO
- 16 - ALUMINAÇÃO DE SINAL DE EMERGÊNCIA COM PLACA "SAÍDA" SISTEMA FASE-SET AUTÔNOMO COM LEDS INSTALADO NO TETO
- 17 - ALUMINAÇÃO DE SINAL DE EMERGÊNCIA COM PLACA "SAÍDA" SISTEMA FASE-SET AUTÔNOMO COM LEDS INSTALADO NO TETO
- 18 - ALUMINAÇÃO DE SINAL DE EMERGÊNCIA COM PLACA "SAÍDA" SISTEMA FASE-SET AUTÔNOMO COM LEDS INSTALADO NO TETO
- 19 - ALUMINAÇÃO DE SINAL DE EMERGÊNCIA COM PLACA "SAÍDA" SISTEMA FASE-SET AUTÔNOMO COM LEDS INSTALADO NO TETO
- 20 - ALUMINAÇÃO DE SINAL DE EMERGÊNCIA COM PLACA "SAÍDA" SISTEMA FASE-SET AUTÔNOMO COM LEDS INSTALADO NO TETO

FUNDAÇÃO UNIVERSIDADE DE BRASÍLIA																			
CENTRO DE VIVÊNCIA																			
Rua Maria G. de S. Campos, 320 - Anexo B, Bloco B - Universidade de Brasília - Brasília - DF																			
Projeto Executivo: P/CI_02/06																			
Quadro de Áreas: PLANTA BAIXA E DE TETO - TÉRREO																			
Área de Intervenção:	A=1.272,14m²																		
LOCALIZAÇÃO SEM ESCALA:																			
RESPONSÁVEL TÉCNICO:																			
Arquiteta: PAULA F. DE S. SILVA	Projeto: PAULA F. DE S. SILVA																		
Coordenador de Projeto: PAULA F. DE S. SILVA	Execução: PAULA F. DE S. SILVA																		
QUADRO DE REVISÃO																			
<table border="1"> <thead> <tr> <th>Data</th> <th>Descrição</th> <th>Elaboração</th> </tr> </thead> <tbody> <tr> <td>15/02/2016</td> <td>REVISÃO DE PROJETO</td> <td>MAREN - CBR</td> </tr> <tr> <td>15/02/2016</td> <td>REVISÃO DE PROJETO</td> <td>MAREN - CBR</td> </tr> <tr> <td>15/02/2016</td> <td>REVISÃO DE PROJETO</td> <td>MAREN - CBR</td> </tr> <tr> <td>15/02/2016</td> <td>REVISÃO DE PROJETO</td> <td>MAREN - CBR</td> </tr> <tr> <td>15/02/2016</td> <td>REVISÃO DE PROJETO</td> <td>MAREN - CBR</td> </tr> </tbody> </table>		Data	Descrição	Elaboração	15/02/2016	REVISÃO DE PROJETO	MAREN - CBR	15/02/2016	REVISÃO DE PROJETO	MAREN - CBR	15/02/2016	REVISÃO DE PROJETO	MAREN - CBR	15/02/2016	REVISÃO DE PROJETO	MAREN - CBR	15/02/2016	REVISÃO DE PROJETO	MAREN - CBR
Data	Descrição	Elaboração																	
15/02/2016	REVISÃO DE PROJETO	MAREN - CBR																	
15/02/2016	REVISÃO DE PROJETO	MAREN - CBR																	
15/02/2016	REVISÃO DE PROJETO	MAREN - CBR																	
15/02/2016	REVISÃO DE PROJETO	MAREN - CBR																	
15/02/2016	REVISÃO DE PROJETO	MAREN - CBR																	
DOCUMENTOS DE REFERÊNCIA:																			
Nome	Data	Descrição																	

