

SIMBOLOGIA	
	MUR
	PUERTA
	VENTANA
	ESCALERA
	LIFT
	MUEBLES
	EQUIPOS
	ESQUEMA DE SIMBOLOS ELECTRICOS
	LINEAS DE DIMENSIONES
	LINEAS DE SECCION

NOTAS

1. SE HA ELABORADO EL DISEÑO DE ACORDA CON EL PROYECTO DE ARQUITECTURA Y SE HA CONSIDERADO LA ESTRUCTURA DE CONCRETO ARMADO.
2. SE HA CONSIDERADO LA CUBIERTA DE LA PLANTA DE ACORDA CON EL PROYECTO DE ARQUITECTURA.
3. SE HA CONSIDERADO LA UBICACION DE LAS PUERTAS Y VENTANAS DE ACORDA CON EL PROYECTO DE ARQUITECTURA.
4. SE HA CONSIDERADO LA UBICACION DE LOS EQUIPOS DE ACORDA CON EL PROYECTO DE ARQUITECTURA.
5. SE HA CONSIDERADO LA UBICACION DE LOS MUEBLES DE ACORDA CON EL PROYECTO DE ARQUITECTURA.
6. SE HA CONSIDERADO LA UBICACION DE LAS ESCALERAS DE ACORDA CON EL PROYECTO DE ARQUITECTURA.
7. SE HA CONSIDERADO LA UBICACION DE LOS LIFTES DE ACORDA CON EL PROYECTO DE ARQUITECTURA.
8. SE HA CONSIDERADO LA UBICACION DE LAS LINEAS DE DIMENSIONES DE ACORDA CON EL PROYECTO DE ARQUITECTURA.
9. SE HA CONSIDERADO LA UBICACION DE LAS LINEAS DE SECCION DE ACORDA CON EL PROYECTO DE ARQUITECTURA.

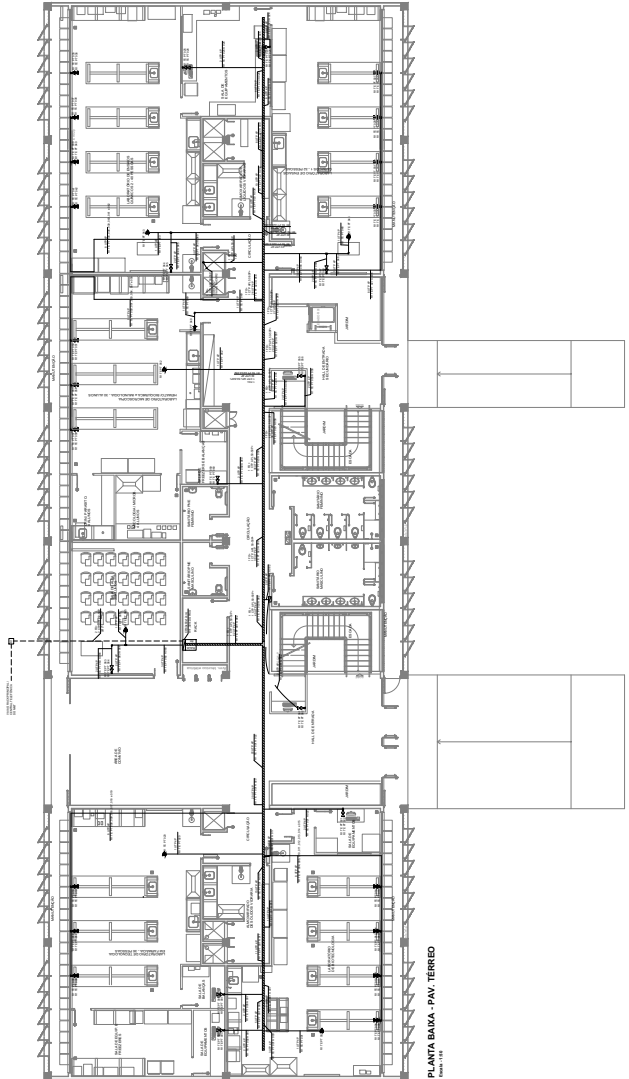

PLANTA BAJA - PAV. TERREO
Escala 1:100



CARGAMENTO ESTRUCTURAL	
ACCIONES PERMANENTES	...
ACCIONES VARIABLES	...
ACCIONES EXCEPCIONALES	...
ACCIONES SISMICAS	...

UNIV. PAN	
INSTITUTO DE INGENIERIA	...
...	...
...	...
...	...
...	...

CAB
07/03
CARRERA DE INGENIERIA EN INGENIERIA CIVIL

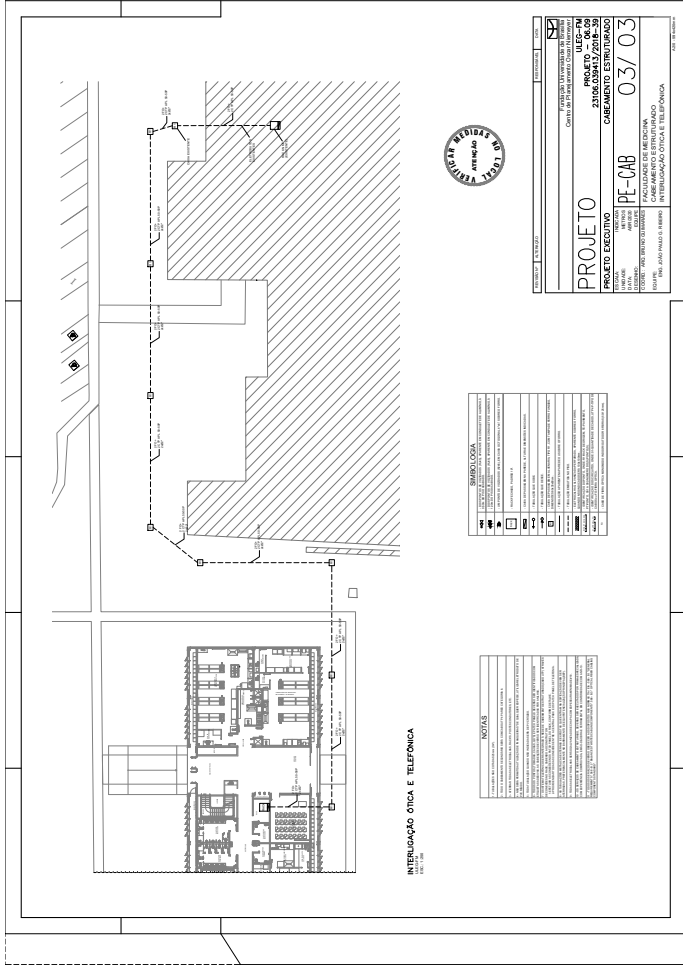

INSTALAÇÃO ÓTICA E TELEFÔNICA

NOTAS
1 - O PROJETO É UM PROJETO DE INSTALAÇÃO DE CABELO ÓTICO E TELEFÔNICO.
2 - A ESCALA É DE 1:200.
3 - O PROJETO FICARÁ SOB O CUIDADO DO PROJETISTA RESPONSÁVEL POR ESTE PROJETO.
4 - TODAS AS DIMENSÕES SÃO EM METROS.
5 - O PROJETO NÃO DEVE SER MODIFICADO SEM A AUTORIZAÇÃO DO PROJETISTA RESPONSÁVEL POR ESTE PROJETO.
6 - O PROJETO NÃO DEVE SER EXECUTADO SEM A AUTORIZAÇÃO DO PROJETISTA RESPONSÁVEL POR ESTE PROJETO.

SERVIÇOS

PROJETO	PROJETO
EXECUÇÃO	EXECUÇÃO
REVISÃO	REVISÃO
APROVAÇÃO	APROVAÇÃO
OUTROS	OUTROS



PROJETO	PROJETO
EXECUÇÃO	EXECUÇÃO
REVISÃO	REVISÃO
APROVAÇÃO	APROVAÇÃO
OUTROS	OUTROS

PROJETO EXECUTIVO
PROJETO DE INSTALAÇÃO DE CABELO ÓTICO E TELEFÔNICO
PROJETO DE INSTALAÇÃO DE CABELO ÓTICO E TELEFÔNICO
PROJETO DE INSTALAÇÃO DE CABELO ÓTICO E TELEFÔNICO
PROJETO DE INSTALAÇÃO DE CABELO ÓTICO E TELEFÔNICO

PROF. CARLOS ALBERTO DE LIMA
C.R.C. Nº 237/88