

PLANTA DE SITUAÇÃO
 FACULDADE DE EDUCAÇÃO-3, CAMPUS DARCY RIBEIRO, UnB
 ESC.: 1:5000

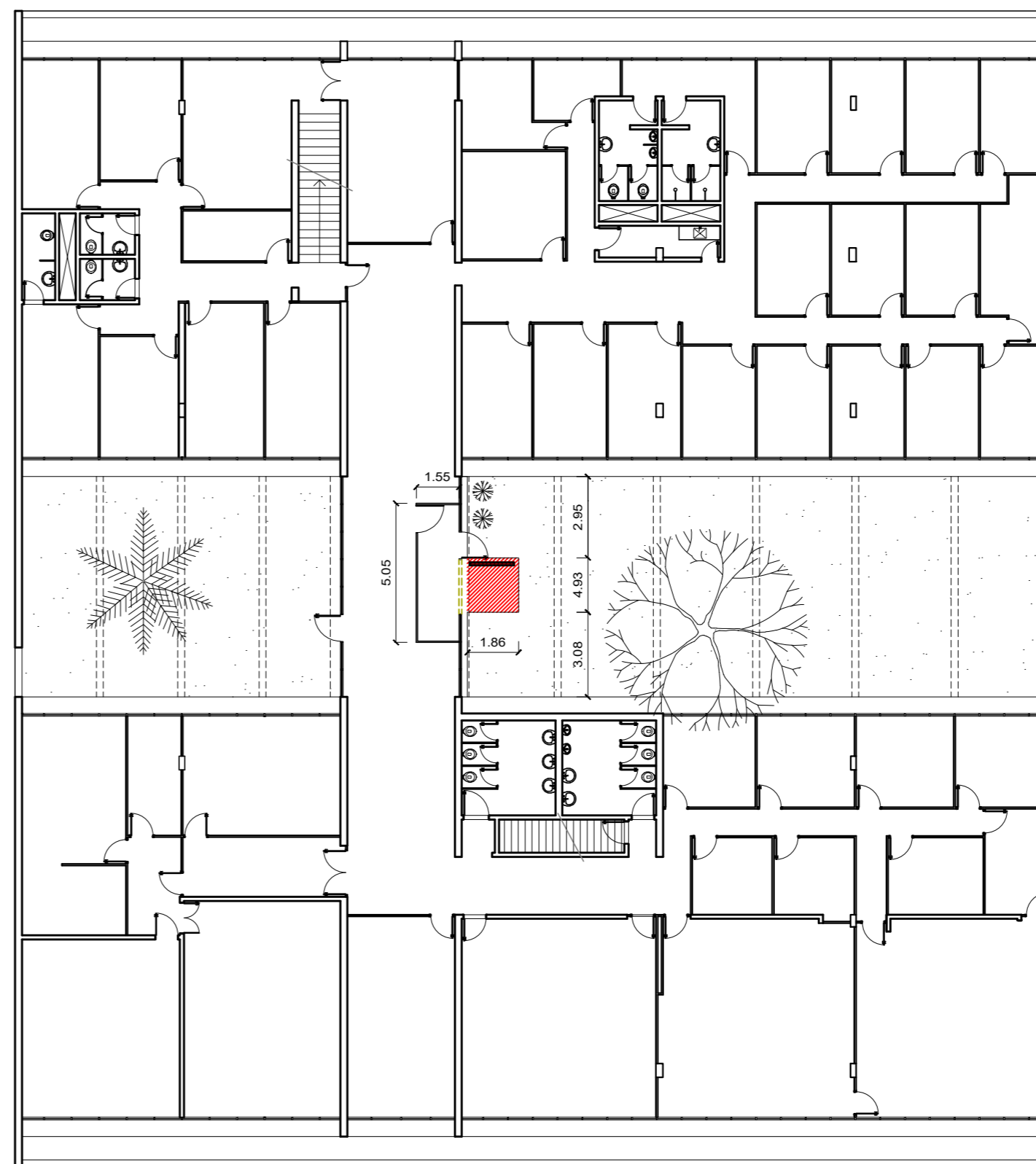

PLANTA DE LOCALIZAÇÃO E TAPUMES
 FE 3, SUBSOLO
 ESC.: 1:200

- LEGENDA
- ALVENARIA EXISTENTE
 - PILAR DE CONCRETO EXISTENTE
 - - - ESQUADRIA A DEMOLIR
 - ALVENARIA ALTA A CONSTRUIR
 - TAPUME

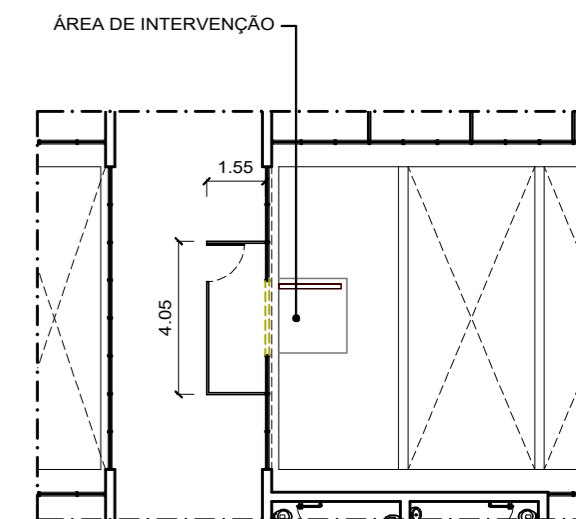

TAPUMES
 FE 3, TÉRREO
 ESC.: 1:200



VISTA DA FACHADA EXTERNA



VISTA INTERNA

REVISÃO Nº	ALTERAÇÃO	RESPONSÁVEL	DATA
 Fundação Universidade de Brasília Centro de Planejamento Oscar Niemeyer FACULDADE DE EDUCAÇÃO - FE3 PROJETO - 04.01 23106.007157/2019-00			
PLATAFORMA		ARQUITETURA	
PROJETO EXECUTIVO		PE-AR	
ESCALA: INDICADA		01 / 02	
UNIDADE: METROS			
DATA: JUNHO/2022			
DESENHO: CLARISSA			
COORD.: ARQ. LEONARDO INOJOSA			
EQUIPE: ARQ. CLARISSA BELLE ENG. MEC. DANILO CARVALHO		FACULDADE DE EDUCAÇÃO PLATAFORMA ELEVATÓRIA SITUAÇÃO, LOCALIZAÇÃO E TAPUME	

